

C250

SEXY

Mensile Illustrato 12 fogli
Carta Patinata
Stampa 4 colori fronte/retro
Festività Internazionali
Testata Termosaldata

 Dimensione Calendario
cm 28,8x47

 Dimensione Testata
cm 28,8x9

 Imballo
Pz. 100

f.to 28,8x47 ▶

GENNAIO 2020



1 MER OSCORIO 1.947
Maria Visiore di Dio - Capodanno 1.965

2 GIO 2.364
s. Basilio e Gregorio

3 VEN 3.833
s. Geronoffa

4 SAB 4.302
s. Emile e Cato

5 DOM 5.301

6 LUN OSD 2.441
Epifania di N.S.

7 MAR 2.309
s. Romoaldo di Peñafort

8 MER 6.308
s. Massimo

9 GIO 6.327
s. Giuliano - s. Adiano

10 VEN 10.252
s. Ateo

11 SAB 11.355
s. Ippolito

12 DOM 12.304
Battesimo di Gesù

13 LUN 13.323
s. Ippolito

14 MAR 14.302
s. Felice da Nola

15 MER 15.351
s. Mauro

16 GIO 16.350
s. Marcello I

17 VEN 17.349
s. Antonio abate

18 SAB 18.348
s. Margherita - s. Liberata

19 DOM 19.347
ss. Maria e Marta

20 LUN 20.346
ss. Sebastiano e Fabiano

21 MAR 21.345
s. Agnese

22 MER 22.344
ss. Vincenzo e Gaudenzio

23 GIO 23.343
s. Emerenziana

24 VEN 24.342
s. Francesco di Sales

25 SAB 25.341
Conversione di s. Paolo

26 DOM 26.340
ss. Tito e Timoteo

27 LUN 27.339
s. Angela Merici

28 MAR 28.338
s. Tormazzo d'Aquino

29 MER 29.337
s. Costanzo di Perugia

30 GIO 30.336
s. Marfina

31 VEN 31.335
s. Giovanni Bosco

DICEMBRE 2019							FEBBRAIO 2020						
LUN	MAR	MER	GIO	VEN	SAB	DOM	LUN	MAR	MER	GIO	VEN	SAB	DOM
						1							1
2	3	4	5	6	7	8	3	4	5	6	7	8	9
9	10	11	12	13	14	15	10	11	12	13	14	15	16
16	17	18	19	20	21	22	17	18	19	20	21	22	23
23/30	24/31	25	26	27	28	29	24	25	26	27	28	29	

IL SOLE E LA LUNA



Giorno 1 ore 7.38 ore 16.49
13 - 7.56 - 16.55
19 - 7.54 - 17.08
25 - 7.50 - 17.15
31 - 7.54 - 17.23



3 ore Giorno 3 ore 5.45
0 LUN - 10 - 20.21
1 LUN - 17 - 13.58
2 LUN - 24 - 22.42

L'impaginazione è a cura di:  **Il Sole e la Luna**

SEXY



ILLUSTRATO 12 FOGLI



GENNAIO

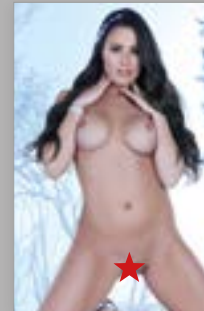

FEBBRAIO

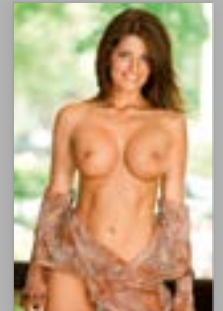

MARZO



APRILE



MAGGIO



GIUGNO



LUGLIO



AGOSTO

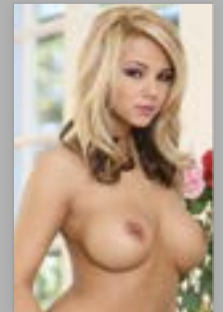

SETTEMBRE



OTTOBRE



NOVEMBRE

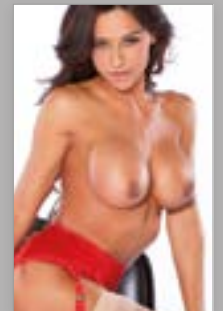

DICEMBRE