

01 CALENDARI OLANDESI



DIC 2024

GENNAIO 2025



FEB 2025

1 dom	1	Maria Madda di Dio - Capodanno 1-361 mercoledì	17	Antonio abate 17-348 venerdì
2 lun	2	ss. Basilio e Gregorio 2-363 giovedì	18	Liberta 18-347 sabato
3 mar	3	s. Genesio 3-362 venerdì	19	s. Mario 19-346 domenica
4 mer	4	ss. Ermete e Gato 4-364 sabato	20	ss. Sabastiano e Fabbiano 20-345 lunedì
5 gio	5	s. Amalia 5-369 domenica	21	s. Agnese 21-344 martedì
6 ven	6	Epifania di S.S. 6-380 lunedì	22	s. Vincenzo 22-343 mercoledì
7 sab	7	s. Remondo di Pothofort 7-386 martedì	23	s. Emerenziana 23-342 giovedì
8 dom	8	s. Massimo 8-387 mercoledì	24	s. Francesco di Sales 24-341 venerdì
9 lun	9	s. Giuliano 9-386 giovedì	25	Conversione di s. Paolo 25-340 sabato
10 mar	10	s. Mito 10-385 venerdì	26	ss. Tito e Taziano 26-339 domenica
11 mer	11	s. Igino 11-384 sabato	27	s. Angela Merici 27-338 lunedì
12 gio	12	Trattato di Gato 12-383 domenica	28	s. Tommaso d'Aquino 28-337 martedì
13 ven	13	s. Bato 13-382 lunedì	29	s. Costanzo 29-336 mercoledì
14 sab	14	s. Felice 14-381 martedì	30	s. Martina 30-335 giovedì
15 dom	15	s. Mauro 15-380 mercoledì	31	s. Giovanni Battista 31-334 venerdì
16 lun	16	s. Marcello 16-349 giovedì		

IL SOLE sorge Tramonta

Orario 1 ore 2.50 ore 34.00

Orario 2 ore 2.50 ore 34.00

Orario 3 ore 2.50 ore 34.00

Orario 4 ore 2.50 ore 34.00

Orario 5 ore 2.50 ore 34.00

Orario 6 ore 2.50 ore 34.00

Orario 7 ore 2.50 ore 34.00

Orario 8 ore 2.50 ore 34.00

Orario 9 ore 2.50 ore 34.00

Orario 10 ore 2.50 ore 34.00

Orario 11 ore 2.50 ore 34.00

Orario 12 ore 2.50 ore 34.00

Orario 13 ore 2.50 ore 34.00

Orario 14 ore 2.50 ore 34.00

Orario 15 ore 2.50 ore 34.00

Orario 16 ore 2.50 ore 34.00

Orario 17 ore 2.50 ore 34.00

Orario 18 ore 2.50 ore 34.00

Orario 19 ore 2.50 ore 34.00

Orario 20 ore 2.50 ore 34.00

Orario 21 ore 2.50 ore 34.00

Orario 22 ore 2.50 ore 34.00

Orario 23 ore 2.50 ore 34.00

Orario 24 ore 2.50 ore 34.00

Orario 25 ore 2.50 ore 34.00

Orario 26 ore 2.50 ore 34.00

Orario 27 ore 2.50 ore 34.00

Orario 28 ore 2.50 ore 34.00

Orario 29 ore 2.50 ore 34.00

Orario 30 ore 2.50 ore 34.00

Orario 31 ore 2.50 ore 34.00

LUNA

3 P.Q. giorno 7 ore 3.56

11 S.P. giorno 13 ore 25.56

19 T.Q. giorno 21 ore 21.30

27 S.S. giorno 27 ore 14.00



Calendario da tavolo in
3 colori fluo in
sequenza alternata



Tabella 2026
in ultima pagina



PA706 FLUO TABLE

Spiralato da tavolo mensile 13 fogli
carta bianca 90 gr, supporto cartoncino bianco 450 gr

- f.to calendario: 19x14,5 cm ca
- f.to piedino: 19x3,5 cm ca
- 100



La carta proviene da materiale certificato FSC®, materiale riciclato e/o legno controllato.



formato:
19x14,5 cm ca



area di stampa:
19x3,5 cm ca



Festività
Internazionali

Calendario trittico fluorescente



formato:
33x79 cm ca

area di stampa:
33x20 cm ca

Festività
Internazionali



La carta proviene da materiale certificato FSC®, materiale riciclato e/o legno controllato.

GI

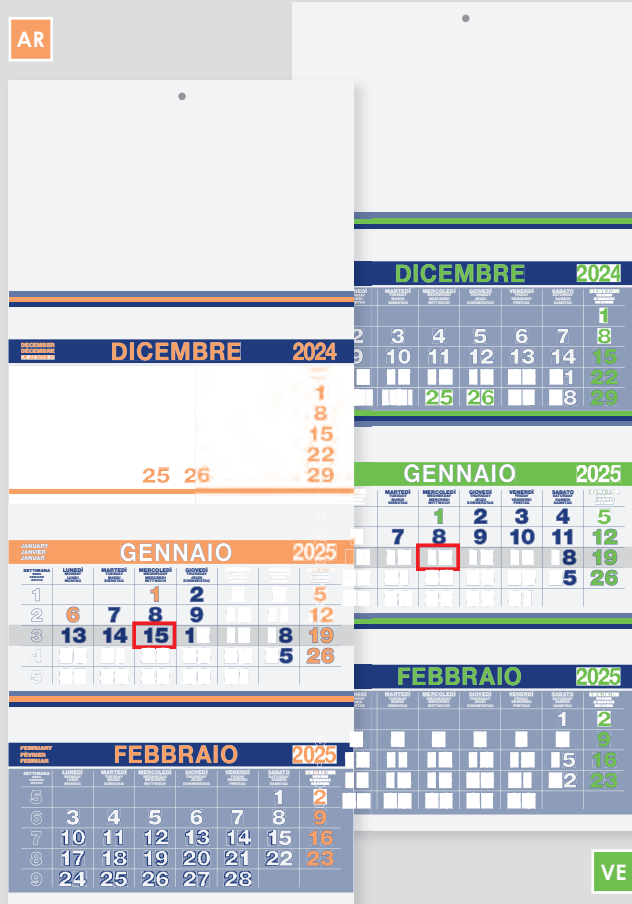

VE

PA500 TRIO

Trittico 3 blocchi dorsati e perforati
carta naturale 70 gr, testata rinforzata
corredato di cursore

- f.to calendario: 33x79 cm ca
- f.to testata: 33x20 cm ca
- 50

DECEMBER DÉCEMBRE DEZEMBER								DICEMBRE 2024							
SETTIMANA WEEK SEMAINE WOCHE	LUNEDÌ MONDAY LUNDI MONTAG	MARTEDÌ TUESDAY MARDI DIENSTAG	MERCOLEDÌ WEDNESDAY MERCREDI MITTWOCH	GIOVEDÌ THURSDAY JEUDI DONNERSTAG	VENERDÌ FRIDAY VENDREDI FREITAG	SABATO SATURDAY SAMEDI SAMSTAG	DOMENICA SUNDAY DIMANCHE SONNTAG	SETTIMANA WEEK SEMAINE WOCHE	LUNEDÌ MONDAY LUNDI MONTAG	MARTEDÌ TUESDAY MARDI DIENSTAG	MERCOLEDÌ WEDNESDAY MERCREDI MITTWOCH	GIOVEDÌ THURSDAY JEUDI DONNERSTAG	VENERDÌ FRIDAY VENDREDI FREITAG	SABATO SATURDAY SAMEDI SAMSTAG	DOMENICA SUNDAY DIMANCHE SONNTAG
48							1								
49	2	3	4	5	6	7	8								
50	9	10	11	12	13	14	15								
51	16	17	18	19	20	21	22								
52/1	23/30	24/31	25	26	27	28	29								

JANUARY JANVIER JANUAR								GENNAIO 2025							
SETTIMANA WEEK SEMAINE WOCHE	LUNEDÌ MONDAY LUNDI MONTAG	MARTEDÌ TUESDAY MARDI DIENSTAG	MERCOLEDÌ WEDNESDAY MERCREDI MITTWOCH	GIOVEDÌ THURSDAY JEUDI DONNERSTAG	VENERDÌ FRIDAY VENDREDI FREITAG	SABATO SATURDAY SAMEDI SAMSTAG	DOMENICA SUNDAY DIMANCHE SONNTAG	SETTIMANA WEEK SEMAINE WOCHE	LUNEDÌ MONDAY LUNDI MONTAG	MARTEDÌ TUESDAY MARDI DIENSTAG	MERCOLEDÌ WEDNESDAY MERCREDI MITTWOCH	GIOVEDÌ THURSDAY JEUDI DONNERSTAG	VENERDÌ FRIDAY VENDREDI FREITAG	SABATO SATURDAY SAMEDI SAMSTAG	DOMENICA SUNDAY DIMANCHE SONNTAG
1			1	2	3	4	5								
2	6	7	8	9	10	11	12								
3	13	14	15	16	17	18	19								
4	20	21	22	23	24	25	26								
5	27	28	29	30	31										

FEBRUARY FÉVRIER FEBRUAR								FEBBRAIO 2025							
SETTIMANA WEEK SEMAINE WOCHE	LUNEDÌ MONDAY LUNDI MONTAG	MARTEDÌ TUESDAY MARDI DIENSTAG	MERCOLEDÌ WEDNESDAY MERCREDI MITTWOCH	GIOVEDÌ THURSDAY JEUDI DONNERSTAG	VENERDÌ FRIDAY VENDREDI FREITAG	SABATO SATURDAY SAMEDI SAMSTAG	DOMENICA SUNDAY DIMANCHE SONNTAG	SETTIMANA WEEK SEMAINE WOCHE	LUNEDÌ MONDAY LUNDI MONTAG	MARTEDÌ TUESDAY MARDI DIENSTAG	MERCOLEDÌ WEDNESDAY MERCREDI MITTWOCH	GIOVEDÌ THURSDAY JEUDI DONNERSTAG	VENERDÌ FRIDAY VENDREDI FREITAG	SABATO SATURDAY SAMEDI SAMSTAG	DOMENICA SUNDAY DIMANCHE SONNTAG
5						1	2								
6	3	4	5	6	7	8	9								
7	10	11	12	13	14	15	16								
8	17	18	19	20	21	22	23								
9	24	25	26	27	28										



	1	2	3	4	5	6	7	8	9	10	11	12
1	1	2	3	4	5	6	7	8	9	10	11	12
2	13	14	15	16	17	18	19	20	21	22	23	24
3	25	26	27	28	29	30	31					



GIUGNO 2026							LUGLIO 2026							AGOSTO 2026							SETTEMBRE 2026						
L	M	C	V	S	S	S	L	M	C	V	S	S	L	M	C	V	S	S	L	M	C	V	S	S			
1	2	3	4	5	6	7	8	9	10	11	12	13	14	15	16	17	18	19	20	21	22	23	24	25			
26	27	28	29	30	31	1	2	3	4	5	6	7	8	9	10	11	12	13	14	15	16	17	18				

Supporto in cartoncino 600 gr con:
Festività Internazionali
Fusi Orari e Tabella 2026

PA508 SPIRAL

Trittico 1 spirale trimestrale 12 fogli, cursore incluso già montato carta naturale 70 gr, testata e supporto in cartoncino 600 gr

- f.to calendario: 31x69 cm ca
- f.to testata: 31x20 cm ca
- 50



La carta proviene da materiale certificato FSC®, materiale riciclato e/o legno controllato.



formato:
31x69 cm ca



area di stampa:
31x20 cm ca



Festività Internazionali



formato:
31x86 cm ca



area di stampa:
31x20 cm ca



Festività
Internazionali



La carta proviene da
materiale certificato
FSC®, materiale riciclato
e/o legno controllato.

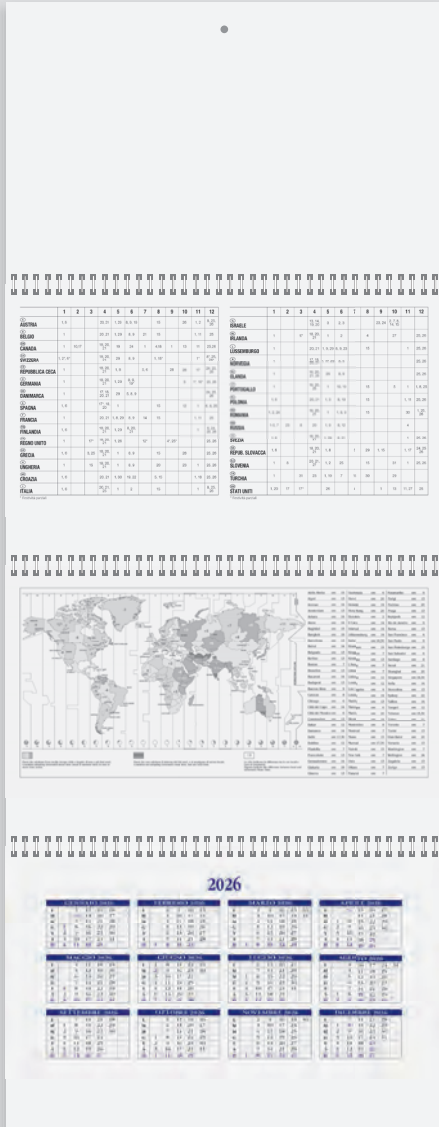

Supporto in cartoncino 600 gr con:
Festività Internazionali, Fusi Orari e Tabella 2026

PA510 SPIRAL PLUS

Trittico 3 spirali trimestrale 12 fogli
carta naturale 70 gr, cursore incluso già montato
testata e supporto in cartoncino 600 gr

- f.to calendario: 31x86 cm ca
- f.to testata: 31x20 cm ca
- 50



DICEMBRE 2024 DECEMBER

Settimana Week	Lunedì Monday	Martedì Tuesday	Mercoledì Wednesday	Giovedì Thursday	Venerdì Friday	Sabato Saturday	Domenica Sunday
48							1
49	2	3	4	5	6	7	8
50	9	10	11	12	13	14	15
51	16	17	18	19	20	21	22
52/1	23/30	24/31	25	26	27	28	29

GENNAIO 2025 JANUARY

Settimana Week	Lunedì Monday	Martedì Tuesday	Mercoledì Wednesday	Giovedì Thursday	Venerdì Friday	Sabato Saturday	Domenica Sunday
1			1	2	3	4	5
2	6	7	8	9	10	11	12
3	13	14	15	16	17	18	19
4	20	21	22	23	24	25	26
5	27	28	29	30	31		

FEBBRAIO 2025 FEBRUARY

Settimana Week	Lunedì Monday	Martedì Tuesday	Mercoledì Wednesday	Giovedì Thursday	Venerdì Friday	Sabato Saturday	Domenica Sunday
5						1	2
6	3	4	5	6	7	8	9
7	10	11	12	13	14	15	16
8	17	18	19	20	21	22	23
9	24	25	26	27	28		



formato:
31x86 cm ca



area di stampa:
31x20 cm ca



Festività
Internazionali



La carta proviene da
materiale certificato
FSC®, materiale riciclato
e/o legno controllato.

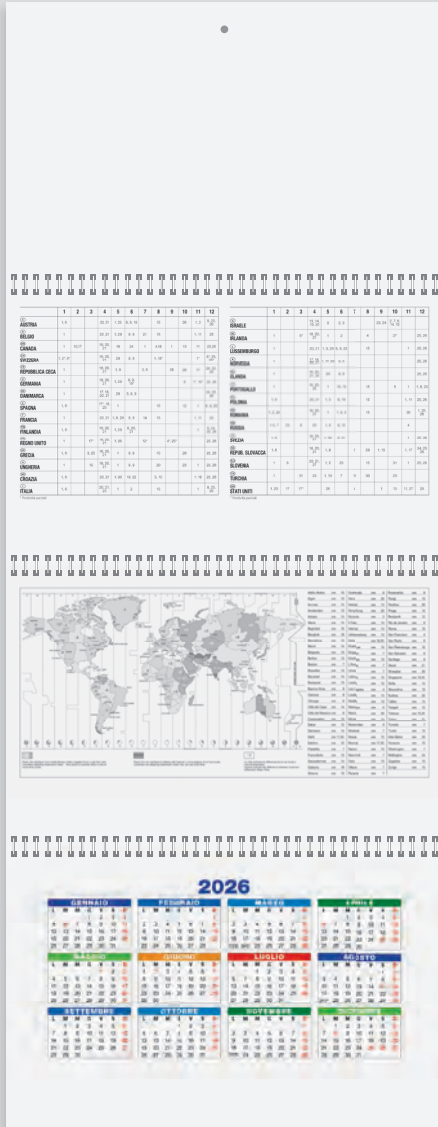

Supporto in cartoncino 600 gr con:
Festività Internazionali, Fusi Orari e Tabella 2026

PA516 SPIRAL COLOR

Trittico 3 spirali trimestrale 12 fogli
carta naturale 70 gr, cursore incluso già montato
testata e supporto in cartoncino 600 gr

- f.to calendario: 31x86 cm ca
- f.to testata: 31x20 cm ca
- 50



Testata **Extrastrong**



VE



BL



RO

PA520 GIGANTE

Olandese 12 fogli carta naturale 70 gr
testata fustellata rinforzata triplo strato

- f.to calendario: 31,5x53 cm ca
- f.to testata: 31,5x10 cm ca
- 100



La carta proviene da materiale certificato FSC®, materiale riciclato e/o legno controllato.



formato:
31,5x53 cm ca



area di stampa:
31,5x10 cm ca



Festività
Internazionali



formato:
33x71 cm ca



area di stampa:
33x11 cm ca



Festività
Internazionali



La carta proviene da
materiale certificato
FSC®, materiale riciclato
e/o legno controllato.



Testata
Extrastrong



RO

PA523 MAGNUM

Olandese 12 fogli carta naturale 70 gr
testata fustellata rinforzata triplo strato

- f.to calendario: 33x71 cm ca
- f.to testata: 33x11 cm ca
- 50

CAPRICORNO
22/12 - 20/1

GENNAIO 2025

ACQUARIO
21/1 - 19/2

DICEMBRE 2024			FEBBRAIO 2025
1 D	1 MERCOLEDÌ 1° sett. Maria Madre di Dio - Capodanno	17 VENERDI s. Antonio abate	1 S
2 L	2 GIOVEDÌ	18 SABATO s. Liberata	2 D
3 M	3 VENERDI ss. Basilio e Gregorio	19 DOMENICA s. Mauro	3 L
4 M	4 SABATO ss. Ermete e Caio	20 LUNEDÌ 4° sett. ss. Sebastiano e Fabiano	4 M
5 G	5 DOMENICA s. Amelia	21 MARTEDÌ s. Agnese	5 M
6 V	6 LUNEDÌ 2° sett. Epifania di N.S.	22 MERCOLEDÌ s. Vincenzo	6 G
7 S	7 MARTEDÌ s. Raimondo di Peñafort	23 GIOVEDÌ s. Emereziana	7 V
8 D	8 MERCOLEDÌ s. Massimo	24 VENERDI s. Francesco di Sales	8 S
9 L	9 GIOVEDÌ s. Giuliano	25 SABATO Conversione di s. Paolo	9 G
10 M	10 VENERDI s. Aldo	26 DOMENICA ss. Tito e Timoteo	10 L
11 M	11 SABATO s. Igino	27 LUNEDÌ 5° sett. s. Angela Merici	11 M
12 G	12 DOMENICA Battesimo di Gesù	28 MARTEDÌ s. Tommaso d'Aquino	12 M
13 V	13 LUNEDÌ 3° sett. s. Ilario	29 MERCOLEDÌ s. Costanzo	13 G
14 S	14 MARTEDÌ s. Felice	30 GIOVEDÌ s. Martina	14 V
15 D	15 MERCOLEDÌ s. Mauro	31 VENERDI s. Giovanni Bosco	15 S
16 L	16 GIOVEDÌ s. Marcello		16 D
17 M			17 L
18 M			18 M
19 G			19 M
20 V			20 G
21 S			21 V
22 D			22 S
23 L			23 D
24 M			24 L
25 M			25 M
26 G			26 M
27 V			27 G
28 S			28 V
29 D			29 S
30 L			30 L
31 M			31 M

IL SOLE Sorge Tramonta
 Giorno 1 ore 7.37 ore 16.49
 Giorno 10 ore 7.37 ore 16.58
 Giorno 20 ore 7.32 ore 17.10

LA LUNA ☾ P.Q. ☽ L.P. ☾ L.P. ☽ P.Q.
 Giorno 7 ore 0.56
 Giorno 13 ore 23.26
 Giorno 21 ore 21.30
 Giorno 29 ore 13.55

NOTA: la luna e il tramonto del sole riportati nel calendario si riferiscono sempre ad una solana.

Testata **Extrastrong**

2025 GENNAIO			Capricorno 22/12 - 20/1
dic 2024	1 MER s. Stefano Festa di s. Stefano e Innocenzo	17 VEN s. Antonio abate	feb 2025
2 Lun	2 GIO s. Basilio e Gregorio	18 SAB s. Liborio	1 Sab
3 Mar	3 VEN s. Omobona	19 DOM	2 Dom
4 Mer	4 SAB ss. Emme e Carlo	20 LUN s. Sebastiano e Taddeo	3 Lun
5 Gio	5 DOM	21 MAR s. Agostino	4 Mar
6 Ven	6 LUN	22 MER s. Venceslao	5 Mer
7 Sab	7 MAR s. Raimondo di Pełabot	23 GIO s. Eusebio	6 Gio
8 Dom	8 MER s. Massimo	24 VEN s. Francesco di Sales	7 Ven
9 Lun	9 GIO s. Giuliano	25 SAB Convenzione di s. Paolo	8 Sab
10 Mar	10 VEN s. Vito	26 DOM	9 Dom
11 Mer	11 SAB s. Egidio	27 LUN s. Angela Merici	10 Lun
12 Gio	12 DOM	28 MAR s. Tommaso d'Aquino	11 Mar
13 Ven	13 LUN s. Bartolomeo	29 MER s. Costanzo	12 Mer
14 Sab	14 MAR s. Felice	30 GIO s. Martina	13 Gio
15 Dom	15 MER s. Mauro	31 VEN s. Giovanni Bosco	14 Ven
16 Lun	16 GIO s. Rocco		15 Sab
17 Mar			16 Dom
18 Mer			17 Lun
19 Gio			18 Mar
20 Ven			19 Mer
21 Sab			20 Gio
22 Dom			21 Ven
23 Lun			22 Sab
24 Mar			23 Dom
25 Mer			24 Lun
26 Gio			25 Mar
27 Ven			26 Mer
28 Sab			27 Gio
29 Dom			28 Ven
30 Lun			
31 Mar			

BL

2025 GENNAIO			Capricorno 22/12 - 20/1
dic 2024	1 MER	17 VEN	feb 2025
2 Lun	2 GIO	18 SAB	1 Sab
3 Mar	3 VEN	19 DOM	2 Dom
4 Mer	4 SAB	20 LUN	3 Lun
5 Gio	5 DOM	21 MAR	4 Mar
6 Ven	6 LUN	22 MER	5 Mer
7 Sab	7 MAR	23 GIO	6 Gio
8 Dom	8 MER	24 VEN	7 Ven
9 Lun	9 GIO	25 SAB	8 Sab
10 Mar	10 VEN	26 DOM	9 Dom
11 Mer	11 SAB	27 LUN	10 Lun
12 Gio	12 DOM	28 MAR	11 Mar
13 Ven	13 LUN	29 MER	12 Mer
14 Sab	14 MAR	30 GIO	13 Gio
15 Dom	15 MER	31 VEN	14 Ven
16 Lun	16 GIO		15 Sab
17 Mar			16 Dom
18 Mer			17 Lun
19 Gio			18 Mar
20 Ven			19 Mer
21 Sab			20 Gio
22 Dom			21 Ven
23 Lun			22 Sab
24 Mar			23 Dom
25 Mer			24 Lun
26 Gio			25 Mar
27 Ven			26 Mer
28 Sab			27 Gio
29 Dom			28 Ven
30 Lun			
31 Mar			

RO

2025 GENNAIO			Capricorno 22/12 - 20/1
dic 2024	1 MER	17 VEN	feb 2025
2 Lun	2 GIO	18 SAB	1 Sab
3 Mar	3 VEN	19 DOM	2 Dom
4 Mer	4 SAB	20 LUN	3 Lun
5 Gio	5 DOM	21 MAR	4 Mar
6 Ven	6 LUN	22 MER	5 Mer
7 Sab	7 MAR	23 GIO	6 Gio
8 Dom	8 MER	24 VEN	7 Ven
9 Lun	9 GIO	25 SAB	8 Sab
10 Mar	10 VEN	26 DOM	9 Dom
11 Mer	11 SAB	27 LUN	10 Lun
12 Gio	12 DOM	28 MAR	11 Mar
13 Ven	13 LUN	29 MER	12 Mer
14 Sab	14 MAR	30 GIO	13 Gio
15 Dom	15 MER	31 VEN	14 Ven
16 Lun	16 GIO		15 Sab
17 Mar			16 Dom
18 Mer			17 Lun
19 Gio			18 Mar
20 Ven			19 Mer
21 Sab			20 Gio
22 Dom			21 Ven
23 Lun			22 Sab
24 Mar			23 Dom
25 Mer			24 Lun
26 Gio			25 Mar
27 Ven			26 Mer
28 Sab			27 Gio
29 Dom			28 Ven
30 Lun			
31 Mar			

VE

PA550 PASSAFOGLIO

Olandese 12 fogli carta naturale 70 gr
testata fustellata rinforzata triplo strato

- f.to calendario: 34,5x54,5 cm ca
- f.to testata: 34,5x13 cm ca
- 100



La carta proviene da materiale certificato FSC®, materiale riciclato e/o legno controllato.



formato:
34,5x54,5 cm ca



area di stampa:
34,5x13 cm ca



Festività
Internazionali

Testata **Extrastrong**

RO



Testata **Extrastrong**

BL



La carta proviene da materiale certificato FSC®, materiale riciclato e/o legno controllato.

PA560 AMERICANO

Mensile 12 fogli carta naturale 70 gr testata fustellata rinforzata triplo strato

- f.to calendario: 43x41 cm ca
- f.to testata: 43x10,5 cm ca
- 100



formato: **43x41 cm ca**



area di stampa: **43x10,5 cm ca**



Festività **Internazionali**

Testata Termosaldata

GENNAIO 2025

♈
CAPRICORNO
22/12 - 20/1

DIC 2024	01 Mercoledì Maria Madre di Dio - Capodanno	1-04	17 Venerdì	17-18	FEB 2025
1 DOM	02 Giovedì ss. Basilio e Gregorio	2-04	18 Sabato s. Liberata	18-19	1 SAB
2 LUN	03 Venerdì s. Genovetta	3-04	19 Domenica s. Mario	19-20	2 DOM
3 MAR	04 Sabato ss. Ermete e Cato	4-04	20 Lunedì ss. Sebastiano e Fabiano	20-21	3 LUN
4 MER	05 Domenica s. Amelia	5-04	21 Martedì s. Agnese	21-22	4 MAR
5 GIO	06 Lunedì Epifania di N.S.	6-04	22 Mercoledì s. Vincenzo	22-23	5 MER
6 VEN	07 Martedì s. Raimondo di Pelutort	7-04	23 Giovedì s. Emerenziana	23-24	6 GIO
7 SAB	08 Mercoledì s. Massimo	8-04	24 Venerdì s. Francesco di Sales	24-25	7 VEN
8 DOM	09 Giovedì s. Giuliano	9-04	25 Sabato Conversioni di s. Paolo	25-26	8 SAB
9 LUN	10 Venerdì s. Aldo	10-04	26 Domenica ss. Tito e Tazefco	26-27	9 DOM
10 MAR	11 Sabato s. Igino	11-04	27 Lunedì s. Angela Merici	27-28	10 LUN
11 MER	12 Domenica Battesimo di Gesù	12-04	28 Martedì s. Tommaso d'Aquino	28-29	11 MAR
12 GIO	13 Lunedì s. Ilario	13-04	29 Mercoledì	29-30	12 MER
13 VEN	14 Martedì s. Felice	14-04	30 Giovedì s. Martina	30-31	13 GIO
14 SAB	15 Mercoledì s. Mauro	15-04	31 Venerdì s. Giovanni Bosco	31-01	14 SAB
15 DOM	16 Giovedì s. Marcello	16-04			15 DOM

IL SOLE **Mercoledì** **Staurante**
 gennaio: 1 ora 7:32 ora 16:40
 febbraio: 2 ore 7:21 ora 16:32
 marzo: 3 ore 7:12 ora 16:20

Con la lettera A il giorno del sole è giorno festivo per tutti gli olandesi tranne alla domenica.

NOTE

Retrostampato con pagina note

MEMO SPESE

Scadenza	1° Bimestre	2° Bimestre	3° Bimestre	4° Bimestre	5° Bimestre	6° Bimestre	Totale
Acqua							
Energia elettrica							
Gas							
Imu							
Spese alimentari							
Spese auto							
Spese medicinali							
Spese musicali							
Spese telefoniche							
Libro							
Taxi							
Totale							

PLANNING 2026

Gennaio

Febbraio

Marzo

Aprile

Maggio

Giugno

Luglio

Agosto

Settembre

Ottobre

Novembre

Dicembre

Memo Spese e Planning 2026 in ultima pagina

PA420 BLOCK

Olandese 12 fogli carta patinata 70 gr testata termosaldata pagina note stampata sul retro

- f.to calendario: 30x47 cm ca
- f.to testata: 30x9 cm ca
- 100



formato: 30x47 cm ca



area di stampa: 30x9 cm ca



Festività Internazionali

Testata Termosaldata

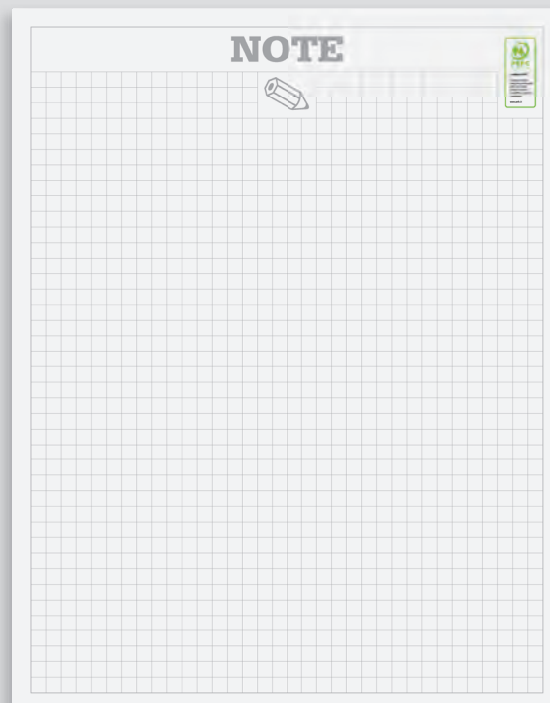

Retrostampato con pagina note

GENNAIO 2025

DICEMBRE 2024						
Lun	Mar	Mer	Gio	Ven	Sab	Dom
						1
2	3	4	5	6	7	8
9	10	11	12	13	14	15
16	17	18	19	20	21	22
23	24	25	26	27	28	29
30	31					

NOTE

1	mercoledì <small>Capodanno</small> Maria Madre di Dio - Capodanno 1-004	17	venerdì s. Antonio abate 17-048
2	giovedì ss. Basilio e Gregorio 2-063	18	sabato s. Liborata 18-402
3	venerdì s. Genoveffa 3-362	19	domenica s. Merio 19-041
4	sabato ss. Ermete e Calo 4-091	20	lunedì ss. Sebastiano e Fabiano 20-440
5	domenica s. Amelia 5-030	21	martedì s. Agnese 21-044
6	lunedì Epifania di N.S. 6-048	22	mercoledì s. Vincenzio 22-043
7	martedì s. Ramondo di Pinerolo 7-009	23	giovedì s. Emaranziana 23-042
8	mercoledì s. Massimo 8-281	24	venerdì s. Francesco di Sales 24-241
9	giovedì s. Giuliano 9-208	25	sabato Conversione di s. Paolo 25-000
10	venerdì s. Aldo 10-070	26	domenica ss. Tilo e Timoteo 26-008
11	sabato s. Igino 11-004	27	lunedì s. Angela Merici 27-004
12	domenica Battesimo di Gesù 12-004	28	martedì s. Tommaso d'Aquino 28-337
13	lunedì s. Ilario 13-002	29	mercoledì s. Costanzo 29-050
14	martedì s. Felice 14-002	30	giovedì s. Martina 30-000
15	mercoledì s. Mauro 15-001	31	venerdì s. Giovanni Bosco 31-004
16	giovedì s. Marcello 16-048	Il Sole e la Luna gennaio 1° ore 11:02 - ore 16:08 31 gennaio 4° ore 12:00 gennaio 11° ore 12:02 - ore 16:20 gennaio 11° ore 12:01 gennaio 18° ore 12:02 - ore 16:28 gennaio 18° ore 12:00 gennaio 25° ore 12:02 - ore 16:34 gennaio 25° ore 12:00	

FEBBRAIO 2025						
Lun	Mar	Mer	Gio	Ven	Sab	Dom
						1
3	4	5	6	7	8	9
10	11	12	13	14	15	16
17	18	19	20	21	22	23
24	25	26	27	28		

MEMO SPESE

Scadenza	1° Bimestre	2° Bimestre	3° Bimestre	4° Bimestre	5° Bimestre	6° Bimestre	Totale
Acqua							
Energia elettrica							
Gas							
Imu							
Spese assicurative							
Spese auto							
Spese mediche							
Spese multimediali							
Spese telefoniche							
Unico							
Tan							
Totale							

PLANNING 2026

Gennaio	Febbraio	Marzo	Aprile
Maggio	Giugno	Luglio	Agosto
Settembre	Ottobre	Novembre	Dicembre

Memo Spese e Planning 2026 in ultima pagina

PA422 MULTICOLOR NOTES

Olandese 12 fogli carta patinata 70 gr testata termosaldata, pagina note sul retro planning 2026 in ultima pagina

- f.to calendario: 30x47 cm ca
- f.to testata: 30x9 cm ca
- 100



formato:
30x47 cm ca



area di stampa:
30x9 cm ca



Festività
Internazionali

Testata Termosaldata



1 MER s. Maria Maddalena (Dio - Capodonna)

2 GIO s. Basilio o. Gregorio

3 VEN s. Gerolamo

4 SAB s. Elmira o. Ceca

5 DOM s. Arnolfo

6 LUN Epifania di N.S.

7 MAR s. Remigio di Reims

8 MER s. Massimo

9 GIO s. Giuliano

10 VEN s. Aldo

11 SAB s. Igho

12 DOM Battesimo di Gesù

13 LUN s. Ilvo

14 MAR s. Felice

15 MER s. Marco

16 GIO s. Marcella

17 VEN s. Antonio abate

18 SAB s. Liberato

19 DOM s. Mercurio

20 LUN s. Sebastiano e Fabiano

21 MAR s. Agostino

22 MER s. Vincenzo

23 GIO s. Emmerenziana

24 VEN s. Francesco di Sales

25 SAB Conversione di s. Paolo

26 DOM s. Tito e Timoteo

27 LUN s. Angeli Meriti

28 MAR s. Tommaso d'Aquino

29 MER s. Costantino

30 GIO s. Merino

31 VEN s. Giovanni Battista

gennaio 2025

Dicembre 2024

Lunedì	Marcoledì	Venerdì	Sabato	Domenica
2	3	4	5	6
9	10	11	12	13
16	17	18	19	20
23	24	25	26	27
30	31			

Febbraio 2025

Lunedì	Marcoledì	Venerdì	Sabato	Domenica
3	4	5	6	7
10	11	12	13	14
17	18	19	20	21
24	25	26	27	28

Retrostampato con pagina note



PA430 COLORS

Olandese 12 fogli carta patinata 70 gr testata termosaldata pagina note stampata sul retro

- f.to calendario: 30x47 cm ca
- f.to testata: 30x9 cm ca
- 100



formato: 30x47 cm ca



area di stampa: 30x9 cm ca



Festività Internazionali

Testata Termosaldata

CARICORNO
22/12 - 20/1

GENNAIO 2025

Die 2024	1 MER <small>1° sett.</small>	17 VEN <small>1° sett.</small>	Feb 2025
1 Dom	2 GIO <small>2° sett.</small>	18 SAB <small>2° sett.</small>	1 Sab
2 Lun	3 VEN <small>3° sett.</small>	19 DOM <small>3° sett.</small>	2 Dom
3 Mar	4 SAB <small>4° sett.</small>	20 LUN <small>4° sett.</small>	3 Lun
4 Mer	5 DOM <small>5° sett.</small>	21 MAR <small>5° sett.</small>	4 Mar
5 Gio	6 LUN <small>6° sett.</small>	22 MER <small>6° sett.</small>	5 Mer
6 Ven	7 MAR <small>7° sett.</small>	23 GIO <small>7° sett.</small>	6 Gio
7 Sab	8 MER <small>8° sett.</small>	24 VEN <small>8° sett.</small>	7 Ven
8 Dom	9 GIO <small>9° sett.</small>	25 SAB <small>9° sett.</small>	8 Sab
9 Lun	10 VEN <small>10° sett.</small>	26 DOM <small>10° sett.</small>	9 Dom
10 Mar	11 SAB <small>11° sett.</small>	27 LUN <small>11° sett.</small>	10 Lun
11 Mer	12 DOM <small>12° sett.</small>	28 MAR <small>12° sett.</small>	11 Mar
12 Gio	13 LUN <small>13° sett.</small>	29 MER <small>13° sett.</small>	12 Mer
13 Ven	14 MAR <small>14° sett.</small>	30 GIO <small>14° sett.</small>	13 Gio
14 Sab	15 MER <small>15° sett.</small>	31 VEN <small>15° sett.</small>	14 Ven
15 Dom	16 GIO <small>16° sett.</small>		15 Sab
16 Lun			16 Dom
17 Mar			17 Lun
18 Mer			18 Mar
19 Gio			19 Mer
20 Ven			20 Gio
21 Sab			21 Ven
22 Dom			22 Sab
23 Lun			23 Dom
24 Mar			24 Lun
25 Mer			25 Mar
26 Gio			26 Mer
27 Ven			27 Gio
28 Sab			28 Ven
29 Dom			
30 Lun			
31 Mar			

IL SOLE Sorge tramonta

Giorno: 11 ore 23 min - 16 ore 15 min

Cosmici: 10 ore 25 min - 16 ore 05 min

Giorno: 11 ore 23 min - 16 ore 15 min

Cosmici: 10 ore 25 min - 16 ore 05 min

LA LUNA 1° quarto 2° quarto

1° quarto: 11 ore 23 min - 16 ore 15 min

2° quarto: 11 ore 23 min - 16 ore 15 min

NOTE

Retrostampato con pagina note

MEMO SPESE

Bimestre	1° Bimestre	2° Bimestre	3° Bimestre	4° Bimestre	5° Bimestre	6° Bimestre	Totale
Alloggi							
Energia elettrica							
Gas							
Imu							
Spese alimentari							
Spese auto							
Spese mediche							
Spese mutualista							
Spese telefoniche							
Unico							
Tori							
Totale							

PLANNING 2026

Gennaio

1	2	3	4	5	6	7	8	9	10	11	12	13	14	15	16	17	18	19	20	21	22	23	24	25	26	27	28	29	30	31
---	---	---	---	---	---	---	---	---	----	----	----	----	----	----	----	----	----	----	----	----	----	----	----	----	----	----	----	----	----	----

Febbraio

1	2	3	4	5	6	7	8	9	10	11	12	13	14	15	16	17	18	19	20	21	22	23	24	25	26	27	28	29
---	---	---	---	---	---	---	---	---	----	----	----	----	----	----	----	----	----	----	----	----	----	----	----	----	----	----	----	----

Marzo

1	2	3	4	5	6	7	8	9	10	11	12	13	14	15	16	17	18	19	20	21	22	23	24	25	26	27	28	29	30	31
---	---	---	---	---	---	---	---	---	----	----	----	----	----	----	----	----	----	----	----	----	----	----	----	----	----	----	----	----	----	----

Aprile

1	2	3	4	5	6	7	8	9	10	11	12	13	14	15	16	17	18	19	20	21	22	23	24	25	26	27	28	29	30
---	---	---	---	---	---	---	---	---	----	----	----	----	----	----	----	----	----	----	----	----	----	----	----	----	----	----	----	----	----

Maggio

1	2	3	4	5	6	7	8	9	10	11	12	13	14	15	16	17	18	19	20	21	22	23	24	25	26	27	28	29	30	31
---	---	---	---	---	---	---	---	---	----	----	----	----	----	----	----	----	----	----	----	----	----	----	----	----	----	----	----	----	----	----

Giugno

1	2	3	4	5	6	7	8	9	10	11	12	13	14	15	16	17	18	19	20	21	22	23	24	25	26	27	28	29	30
---	---	---	---	---	---	---	---	---	----	----	----	----	----	----	----	----	----	----	----	----	----	----	----	----	----	----	----	----	----

Luglio

1	2	3	4	5	6	7	8	9	10	11	12	13	14	15	16	17	18	19	20	21	22	23	24	25	26	27	28	29	30	31
---	---	---	---	---	---	---	---	---	----	----	----	----	----	----	----	----	----	----	----	----	----	----	----	----	----	----	----	----	----	----

Agosto

1	2	3	4	5	6	7	8	9	10	11	12	13	14	15	16	17	18	19	20	21	22	23	24	25	26	27	28	29	30	31
---	---	---	---	---	---	---	---	---	----	----	----	----	----	----	----	----	----	----	----	----	----	----	----	----	----	----	----	----	----	----

Settembre

1	2	3	4	5	6	7	8	9	10	11	12	13	14	15	16	17	18	19	20	21	22	23	24	25	26	27	28	29	30
---	---	---	---	---	---	---	---	---	----	----	----	----	----	----	----	----	----	----	----	----	----	----	----	----	----	----	----	----	----

Ottobre

1	2	3	4	5	6	7	8	9	10	11	12	13	14	15	16	17	18	19	20	21	22	23	24	25	26	27	28	29	30	31
---	---	---	---	---	---	---	---	---	----	----	----	----	----	----	----	----	----	----	----	----	----	----	----	----	----	----	----	----	----	----

Novembre

1	2	3	4	5	6	7	8	9	10	11	12	13	14	15	16	17	18	19	20	21	22	23	24	25	26	27	28	29
---	---	---	---	---	---	---	---	---	----	----	----	----	----	----	----	----	----	----	----	----	----	----	----	----	----	----	----	----

Dicembre

1	2	3	4	5	6	7	8	9	10	11	12	13	14	15	16	17	18	19	20	21	22	23	24	25	26	27	28	29	30	31
---	---	---	---	---	---	---	---	---	----	----	----	----	----	----	----	----	----	----	----	----	----	----	----	----	----	----	----	----	----	----

Memo Spese e Planning 2026 in ultima pagina

PA432 ITALY
 Olandese 12 fogli carta patinata 70 gr
 testata termosaldata
 pagina note stampata sul retro

- f.to calendario: 30x47 cm ca
- f.to testata: 30x9 cm ca
- 100



- formato: **30x47 cm ca**
- area di stampa: **30x9 cm ca**
- Festività Internazionali**

Testata Termosaldata

GENNAIO 2025		
1 Dom	1 MERCOLEDÌ s. Maria Maddalena - Claudio Innocenzo	17 VENERDÌ s. Antonio abate
2 Lun	2 GIOVEDÌ ss. Basilio e Gregorio	18 SABATO s. Liberato
3 Mar	3 VENERDÌ s. Genoveffa	19 DOMENICA s. Marco
4 Mer	4 SABATO ss. Emidio e Cajo	20 LUNEDÌ ss. Sebastiano e Fabiano
5 Gio	5 DOMENICA s. Amalia	21 MARTEDÌ s. Agostino
6 Ven	6 LUNEDÌ Epifania di N. S.	22 MERCOLEDÌ s. Vincenzino
7 Sab	7 MARTEDÌ s. Raimondo di Peaforti	23 GIOVEDÌ s. Emaraziana
8 Dom	8 MERCOLEDÌ s. Massimo	24 VENERDÌ s. Francesco di Sales
9 Lun	9 GIOVEDÌ s. Giuliano	25 SABATO Conversione di s. Paolo
10 Mar	10 VENERDÌ s. Aldo	26 DOMENICA ss. Tito e Tiziano
11 Mer	11 SABATO s. Iginio	27 LUNEDÌ s. Angela Merici
12 Gio	12 DOMENICA Battesimo di Gesù	28 MARTEDÌ s. Tommaso d'Aquino
13 Ven	13 LUNEDÌ s. Elino	29 MERCOLEDÌ s. Costanzo
14 Sab	14 MARTEDÌ s. Felice	30 GIOVEDÌ s. Marcellino
15 Dom	15 MERCOLEDÌ s. Mauro	31 VENERDÌ s. Giovanni Battista
16 Lun	16 GIOVEDÌ s. Marcello	

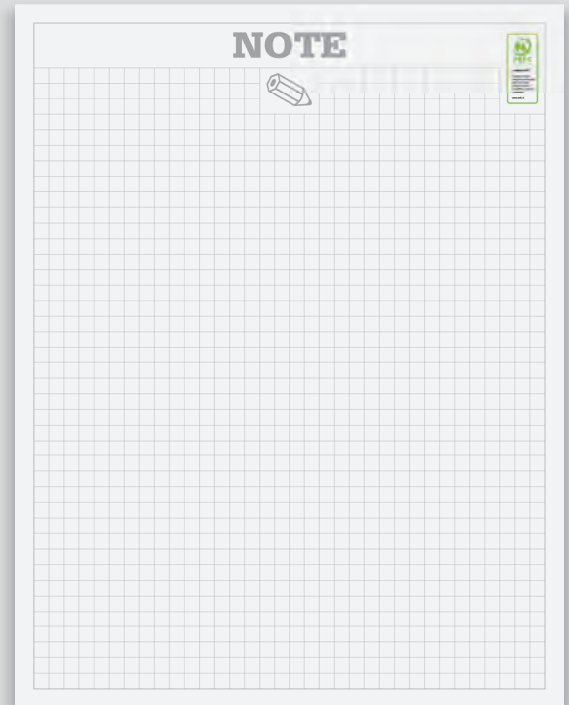

Retrostampato con pagina note

PLANNING 2026											
Gennaio				Febbraio				Marzo			
Aprile				Maggio				Giugno			
Luglio				Agosto				Settembre			
Ottobre				Novembre				Dicembre			
Note											

Planning 2026 in ultima pagina

PA600 MULTICOLOR

Olandese 12 fogli carta patinata 70 gr testata termosaldata, pagina note sul retro planning 2026 in ultima pagina

- f.to calendario: 30x47 cm ca
- f.to testata: 30x9 cm ca
- 100



formato: 30x47 cm ca

area di stampa: 30x9 cm ca

Festività Internazionali

Testata Termosaldata

GENNAIO 2025

CAPRICORNO 22/12 - 20/1 ACQUARIO 21/1 - 19/2

DICEMBRE 2024	1 MERCOLEDÌ Maria Madre di Dio - Capodanno 1° sett.	17 VENERDÌ s. Antonio abate	FEBBRAIO 2025
1 D	2 GIOVEDÌ ss. Basilio e Gregorio	18 SABATO s. Liberata	1 S
2 L	3 VENERDÌ s. Genoveffa	19 DOMENICA s. Maria	2 D
3 M	4 SABATO ss. Ermete e Cato	20 LUNEDÌ ss. Sebastiano e Fabiano 41° sett.	3 L
4 M	5 DOMENICA s. Amelia	21 MARTEDÌ s. Agnese	4 M
5 G	6 LUNEDÌ Epifania di N.S. 2° sett.	22 MERCOLEDÌ s. Vincenzo	5 M
6 V	7 MARTEDÌ s. Raimondo di Peñafort	23 GIOVEDÌ s. Eufrosina	6 G
7 S	8 MERCOLEDÌ s. Massimo	24 VENERDÌ s. Francesco di Sales	7 V
8 D	9 GIOVEDÌ s. Giuliano	25 SABATO Conversioni di s. Paolo	8 S
9 L	10 VENERDÌ s. Albo	26 DOMENICA ss. Ylla e Teodoro	9 D
10 M	11 SABATO s. Ippolito 52° sett.	27 LUNEDÌ s. Angela Merici	10 L
11 M	12 DOMENICA Battesimo di Gesù	28 MARTEDÌ s. Tommaso d'Aquino	11 M
12 G	13 LUNEDÌ s. Ilario 3° sett.	29 MERCOLEDÌ s. Costanzo	12 M
13 V	14 MARTEDÌ s. Felice	30 GIOVEDÌ s. Martina	13 G
14 S	15 MERCOLEDÌ s. Mauro	31 VENERDÌ s. Giovanni Bosco	14 V
15 D	16 GIOVEDÌ s. Marcellino		15 S
16 L			16 D
17 M			17 L
18 M			18 M
19 G			19 M
20 V			20 G
21 S			21 V
22 D			22 S
23 L			23 D
24 M			24 L
25 M			25 M
26 G			26 M
27 V			27 G
28 S			28 V
29 D			
30 L			
31 M			

IL SOLE Sorgi Tramonta
Gennaio 1 ore 7:37 ore 16:49
Gennaio 10 ore 7:37 ore 16:38
Gennaio 20 ore 7:52 ore 17:16
Febb. 1° notte di inverno (s. equinozio)
Gennaio 21 ore 7:50 ore 17:16
Gennaio 29 ore 7:52 ore 17:16

LA LUNA Giove 7 ore 0:56
Gennaio 11 ore 1:00
Gennaio 13 ore 2:26
Gennaio 21 ore 21:30
Gennaio 29 ore 13:35

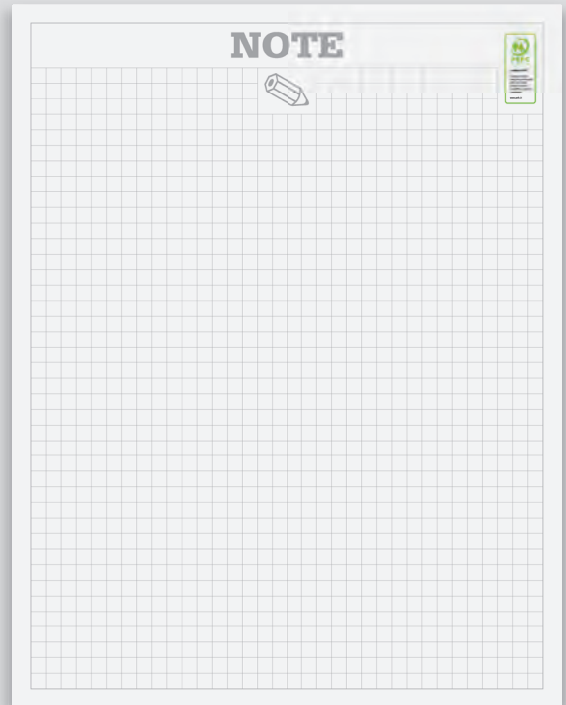

Retrostampato con pagina note

MEMO SPESE

Spese	1° Bimestre	2° Bimestre	3° Bimestre	4° Bimestre	5° Bimestre	6° Bimestre	Totale
Acqua							
Energia elettrica							
Gas							
Imu							
Spese alimentari							
Spese auto							
Spese mediche							
Spese mano/lavoro							
Spese telefoniche							
Unico							
Tari							
Totale							

PLANNING 2026

Calendar grid for 2026 months: Gennaio, Febbraio, Marzo, Aprile, Maggio, Giugno, Luglio, Agosto, Settembre, Ottobre, Novembre, Dicembre.

Memo Spese e Planning 2026 in ultima pagina

PA610 QUADRETTATO

Olandese 12 fogli carta patinata 70 gr testata termosaldata pagina note stampata sul retro

- f.to calendario: 30x47 cm ca
- f.to testata: 30x9 cm ca
- 100



formato: 30x47 cm ca

area di stampa: 30x9 cm ca

Festività Internazionali

Testata Termosaldata

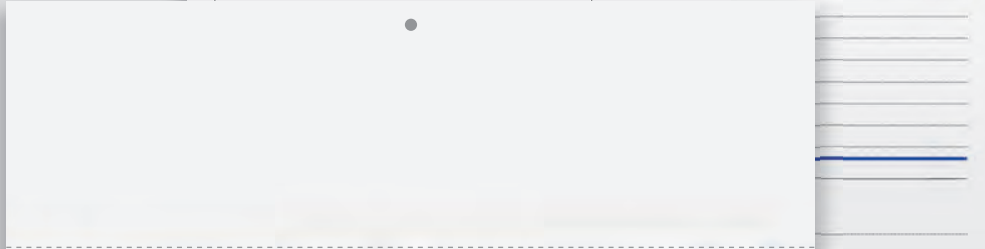

1 MER S. VINCENZO E ANTONIO	17 VEN S. ANTONIO ABBATE	GENNAIO
2 GIO S. BASILIO E GREGORIO	18 SAB S. LUDOVICO	
3 VEN S. GENEVIEVA	19 DOM S. MARCO	DECEMBRE 2024 L M M G V S D 1 2 3 4 5 6 7 8 9 10 11 12 13 14 15 16 17 18 19 20 21 22 23 24 25 26 27 28 29
4 SAB S. EMERICO E CARO	20 LUN S. SCARLATTINO E FABIANO	
5 DOM S. ANTONIO	21 MAR S. ANTONIO	GENNAIO L M M G V S D 1 2 3 4 5 6 7 8 9 10 11 12 13 14 15 16 17 18 19 20 21 22 23 24 25 26 27 28
6 LUN S. GIUSEPPE	22 MER S. PIETRO	
7 MAR S. MARCO E PELLEGRINO	23 GIO S. TROAZIANA	FEBBRAIO 2025 L M M G V S D 1 2 3 4 5 6 7 8 9 10 11 12 13 14 15 16 17 18 19 20 21 22 23 24 25 26 27 28
8 MER S. PIETRO	24 VEN S. FRANCESCO DI SALES	
9 GIO S. GIUSEPPE	25 SAB CONVERSIONE DI S. PAOLO	
10 VEN S. ANTONIO	26 DOM S. STEFANO	
11 SAB S. ANTONIO	27 LUN S. ANGELO MERISI	
12 DOM S. ANTONIO	28 MAR S. TOMMASO D'ACQUINO	
13 LUN S. ANTONIO	29 MER S. CRISTOFANO	
14 MAR S. VINCENZO	30 GIO S. MARTINA	
15 MER S. ANTONIO	31 VEN S. GIOVANNI BOSCO	
16 GIO S. ANGELO		

Retro stampato con pagina appunti



PA614 SWEDISH

Olandese 12 fogli carta patinata 70 gr testata termosaldata pagina note stampata sul retro

- f.to calendario: 30x47 cm ca
- f.to testata: 30x9 cm ca
- 100



formato: 30x47 cm ca



area di stampa: 30x9 cm ca



Festività Internazionali

Testata **Termosaldata**

1 M
s. Mira-Matteo di Dio - Capodanno

2 G
s. Biagio e Creggini

3 V
s. Genoveffa

4 S
s. Ermete e Cato

5 D
s. Andrea

6 L
Epifania di N.S.

7 M
s. Remondino di Ponzabate

8 M
s. Marcello

9 G
s. Felice

10 V
s. Aldo

11 S
s. Agostino

12 D
s. Silvestro

13 L
s. Ilario

14 M
s. Felice

15 M
s. Mauro

16 G
s. Marcello

17 V
s. Antonio abate

18 S
s. Eusebio

19 D
s. Maria

20 L
s. Sebastiano e Fabiano

21 M
s. Agnese

22 M
s. Vincenzo

23 G
s. Emerenziana

24 V
s. Francesco di Sales

25 S
Conversione di s. Paolo

26 D
s. Vito e Modesto

27 L
s. Angeli Meriti

28 M
s. Tommaso d'Aquino

29 M
s. Costanzo

30 G
s. Martina

31 V
s. Giovanni Bosco

**gen
iona**

DICEMBRE 2024
L M M G V S D
2 3 4 5 6 7 8
9 10 11 12 13 14 15
16 17 18 19 20 21 22
23 24 25 26 27 28 29

FEBBRAIO 2025
L M M G V S D
1 2 3 4 5 6 7 8
9 10 11 12 13 14 15
16 17 18 19 20 21 22
23 24 25 26 27 28

2025

IL SOLE
sorge tramonta
giorno 1 ore 7:31 ore 16:49
ultimo 10 ore 7:37 ore 16:53
ultimo 20 ore 7:56 ore 17:11

LA LUNA
primo quarto giorno 7 ore 0:56
luna piena giorno 13 ore 23:29
ultimo quarto giorno 21 ore 21:30
luna nuova giorno 29 ore 13:35

NOTE







Retrostampato **con pagina note**

PA615 MODERNO

Olandese 12 fogli carta patinata 70 gr
testata termosaldata
pagina note stampata sul retro

-  f.to calendario: 30x47 cm ca
-  f.to testata: 30x9 cm ca
-  100



formato:
30x47 cm ca



area di stampa:
30x9 cm ca



Festività
Internazionali

Testata
Termo
saldata

MEMO SPESE							
Scadenze	1° Bimestre	2° Bimestre	3° Bimestre	4° Bimestre	5° Bimestre	6° Bimestre	Totale
Acqua							

NOTE

GENNAIO 2025

Dic. 2024	1 dom	2 lun	3 mar	4 mer	5 gio	6 ven	7 sab	8 dom	9 lun	10 mar	11 mer	12 gio	13 ven	14 sab	15 dom	16 lun	17 mar	18 mer	19 gio	20 ven	21 sab	22 dom	23 lun	24 mar	25 mer	26 gio	27 ven	28 sab	29 dom	30 lun	31 mar
	1 mer	2 gio	3 ven	4 sab	5 dom	6 lun	7 mar	8 mer	9 gio	10 ven	11 sab	12 dom	13 lun	14 mar	15 mer	16 gio	17 ven	18 sab	19 dom	20 lun	21 mar	22 mer	23 gio	24 ven	25 sab	26 dom	27 lun	28 mar	29 mer	30 gio	31 ven

VE

GENNAIO 2025

Dic. 2024	1 dom	2 lun	3 mar	4 mer	5 gio	6 ven	7 sab	8 dom	9 lun	10 mar	11 mer	12 gio	13 ven	14 sab	15 dom	16 lun	17 mar	18 mer	19 gio	20 ven	21 sab	22 dom	23 lun	24 mar	25 mer	26 gio	27 ven	28 sab	29 dom	30 lun	31 mar
	1 mer	2 gio	3 ven	4 sab	5 dom	6 lun	7 mar	8 mer	9 gio	10 ven	11 sab	12 dom	13 lun	14 mar	15 mer	16 gio	17 ven	18 sab	19 dom	20 lun	21 mar	22 mer	23 gio	24 ven	25 sab	26 dom	27 lun	28 mar	29 mer	30 gio	31 ven

AZ

GENNAIO 2025

Dic. 2024	1 dom	2 lun	3 mar	4 mer	5 gio	6 ven	7 sab	8 dom	9 lun	10 mar	11 mer	12 gio	13 ven	14 sab	15 dom	16 lun	17 mar	18 mer	19 gio	20 ven	21 sab	22 dom	23 lun	24 mar	25 mer	26 gio	27 ven	28 sab	29 dom	30 lun	31 mar
	1 mer	2 gio	3 ven	4 sab	5 dom	6 lun	7 mar	8 mer	9 gio	10 ven	11 sab	12 dom	13 lun	14 mar	15 mer	16 gio	17 ven	18 sab	19 dom	20 lun	21 mar	22 mer	23 gio	24 ven	25 sab	26 dom	27 lun	28 mar	29 mer	30 gio	31 ven

RO

Retrostampato con pagina note.
Memo Spese e Planning 2026 in ultima pagina.

PA620 SMART

Olandese 12 fogli carta patinata 70 gr testata termosaldata pagina note stampata sul retro

- f.to calendario: 30x47 cm ca
- f.to testata: 30x9 cm ca
- 100



formato: 30x47 cm ca



area di stampa: 30x9 cm ca



Festività Internazionali

Testata Termo saldata

MEMO SPESE

Scadenza	1° Bimestre	2° Bimestre	3° Bimestre	4° Bimestre	5° Bimestre	6° Bimestre	Totale
Acqua							

NOTE

CAPRICORNO
23/12 - 20/1

DICEMBRE 2024

L M M G V S D

1

2 3 4 5 6 7 8

9 10 11 12 13 14 15

16 17 18 19 20 21 22

23 24 25 26 27 28 29

NOTE

FEBBRAIO 2025

L M M G V S D

1 2

3 4 5 6 7 8 9

10 11 12 13 14 15 16

17 18 19 20 21 22 23

24 25 26 27 28

GENNAIO 2025

1 MER Mini Mezza di Cio' - Capricorno	17 VEN s. Antonio abate
2 GIO ss. Basilio e Gergorio	18 SAB s. Barbara
3 VEN s. Genoveffa	19 DOM s. Marco
4 SAB ss. Emma e Ciri'	20 LUN ss. Sotteriano e Tibacco
5 DOM s. Anacleto	21 MAR s. Agnese
6 LUN spettina di N.L.	22 MER s. Vincenzo
7 MAR s. Raimondo di Valleaur	23 GIO s. Eusebio
8 MER s. Massimo	24 VEN s. Francesco di Sales
9 GIO s. Gaetano	25 SAB Conversione di s. Pietro
10 VEN s. Aida	26 DOM ss. Tito e Tiberio
11 SAB s. Ildo	27 LUN s. Argelto Merco
12 DOM Sottosano di Gales	28 MAR s. Tommaso d'Aquino
13 LUN s. Ippolito	29 MER s. Costanzo
14 MAR s. Felice	30 GIO s. Martina
15 MER s. Mauro	31 VEN s. Giovanni Battista

IL SOLE sorge alle 07:12 e tramonta alle 16:54. LE ORE DI LUCE durano 9:42. LA TEMPERATURA massima è di 10°C e minima di 2°C.

BL

CAPRICORNO
23/12 - 20/1

DICEMBRE 2024

L M M G V S D

1

2 3 4 5 6 7 8

9 10 11 12 13 14 15

16 17 18 19 20 21 22

23 24 25 26 27 28 29

NOTE

FEBBRAIO 2025

L M M G V S D

1 2

3 4 5 6 7 8 9

10 11 12 13 14 15 16

17 18 19 20 21 22 23

24 25 26 27 28

GENNAIO 2025

1 MER Mini Mezza di Cio' - Capricorno	17 VEN s. Antonio abate
2 GIO ss. Basilio e Gergorio	18 SAB s. Barbara
3 VEN s. Genoveffa	19 DOM s. Marco
4 SAB ss. Emma e Ciri'	20 LUN ss. Sotteriano e Tibacco
5 DOM s. Anacleto	21 MAR s. Agnese
6 LUN spettina di N.L.	22 MER s. Vincenzo
7 MAR s. Raimondo di Valleaur	23 GIO s. Eusebio
8 MER s. Massimo	24 VEN s. Francesco di Sales
9 GIO s. Gaetano	25 SAB Conversione di s. Pietro
10 VEN s. Aida	26 DOM ss. Tito e Tiberio
11 SAB s. Ildo	27 LUN s. Argelto Merco
12 DOM Sottosano di Gales	28 MAR s. Tommaso d'Aquino
13 LUN s. Ippolito	29 MER s. Costanzo
14 MAR s. Felice	30 GIO s. Martina
15 MER s. Mauro	31 VEN s. Giovanni Battista

IL SOLE sorge alle 07:12 e tramonta alle 16:54. LE ORE DI LUCE durano 9:42. LA TEMPERATURA massima è di 10°C e minima di 2°C.

RO

CAPRICORNO
23/12 - 20/1

DICEMBRE 2024

L M M G V S D

1

2 3 4 5 6 7 8

9 10 11 12 13 14 15

16 17 18 19 20 21 22

23 24 25 26 27 28 29

NOTE

FEBBRAIO 2025

L M M G V S D

1 2

3 4 5 6 7 8 9

10 11 12 13 14 15 16

17 18 19 20 21 22 23

24 25 26 27 28

GENNAIO 2025

1 MER Mini Mezza di Cio' - Capricorno	17 VEN s. Antonio abate
2 GIO ss. Basilio e Gergorio	18 SAB s. Barbara
3 VEN s. Genoveffa	19 DOM s. Marco
4 SAB ss. Emma e Ciri'	20 LUN ss. Sotteriano e Tibacco
5 DOM s. Anacleto	21 MAR s. Agnese
6 LUN spettina di N.L.	22 MER s. Vincenzo
7 MAR s. Raimondo di Valleaur	23 GIO s. Eusebio
8 MER s. Massimo	24 VEN s. Francesco di Sales
9 GIO s. Gaetano	25 SAB Conversione di s. Pietro
10 VEN s. Aida	26 DOM ss. Tito e Tiberio
11 SAB s. Ildo	27 LUN s. Argelto Merco
12 DOM Sottosano di Gales	28 MAR s. Tommaso d'Aquino
13 LUN s. Ippolito	29 MER s. Costanzo
14 MAR s. Felice	30 GIO s. Martina
15 MER s. Mauro	31 VEN s. Giovanni Battista

IL SOLE sorge alle 07:12 e tramonta alle 16:54. LE ORE DI LUCE durano 9:42. LA TEMPERATURA massima è di 10°C e minima di 2°C.

VE

PA636 NOTES

Olandese 12 fogli carta patinata 70 gr testata termosaldata pagina note stampata sul retro

- f.to calendario: 30x47 cm ca
- f.to testata: 30x9 cm ca
- 100



formato: 30x47 cm ca



area di stampa: 30x9 cm ca



Festività Internazionali

Testata Termosaldata

MEMO SPESE							
	1° Bimestre	2° Bimestre	3° Bimestre	4° Bimestre	5° Bimestre	6° Bimestre	Totale
Acqui							

NOTE

GENNAIO 2025

DIC 2024	1 dom	2 lun	3 mar	4 mer	5 gio	6 ven	7 sab	8 dom	9 lun	10 mar	11 mer	12 gio	13 ven	14 sab	15 dom	16 lun	17 mar	18 mer	19 gio	20 ven	21 sab	22 dom	23 lun	24 mar	25 mer	26 gio	27 ven	28 sab	29 dom	30 lun	31 mar
-----------------	--------------	--------------	--------------	--------------	--------------	--------------	--------------	--------------	--------------	---------------	---------------	---------------	---------------	---------------	---------------	---------------	---------------	---------------	---------------	---------------	---------------	---------------	---------------	---------------	---------------	---------------	---------------	---------------	---------------	---------------	---------------

17 venerdì
18 sabato
19 domenica
20 lunedì
21 martedì
22 mercoledì
23 giovedì
24 venerdì
25 sabato
26 domenica
27 lunedì
28 martedì
29 mercoledì
30 giovedì
31 venerdì

GENNAIO 2025

DIC 2024	1 dom	2 lun	3 mar	4 mer	5 gio	6 ven	7 sab	8 dom	9 lun	10 mar	11 mer	12 gio	13 ven	14 sab	15 dom	16 lun	17 mar	18 mer	19 gio	20 ven	21 sab	22 dom	23 lun	24 mar	25 mer	26 gio	27 ven	28 sab	29 dom	30 lun	31 mar
-----------------	--------------	--------------	--------------	--------------	--------------	--------------	--------------	--------------	--------------	---------------	---------------	---------------	---------------	---------------	---------------	---------------	---------------	---------------	---------------	---------------	---------------	---------------	---------------	---------------	---------------	---------------	---------------	---------------	---------------	---------------	---------------

17 venerdì
18 sabato
19 domenica
20 lunedì
21 martedì
22 mercoledì
23 giovedì
24 venerdì
25 sabato
26 domenica
27 lunedì
28 martedì
29 mercoledì
30 giovedì
31 venerdì

BL

GENNAIO 2025

DIC 2024	1 dom	2 lun	3 mar	4 mer	5 gio	6 ven	7 sab	8 dom	9 lun	10 mar	11 mer	12 gio	13 ven	14 sab	15 dom	16 lun	17 mar	18 mer	19 gio	20 ven	21 sab	22 dom	23 lun	24 mar	25 mer	26 gio	27 ven	28 sab	29 dom	30 lun	31 mar
-----------------	--------------	--------------	--------------	--------------	--------------	--------------	--------------	--------------	--------------	---------------	---------------	---------------	---------------	---------------	---------------	---------------	---------------	---------------	---------------	---------------	---------------	---------------	---------------	---------------	---------------	---------------	---------------	---------------	---------------	---------------	---------------

17 venerdì
18 sabato
19 domenica
20 lunedì
21 martedì
22 mercoledì
23 giovedì
24 venerdì
25 sabato
26 domenica
27 lunedì
28 martedì
29 mercoledì
30 giovedì
31 venerdì

VE

Retrostampato con pagina note.
Memo Spese e Planning 2026 in ultima pagina.

RO

PA640 CLASSIC
Olandese 12 fogli carta patinata 70 gr
testata termosaldata
pagina note stampata sul retro

- f.to calendario: 30x47 cm ca
- f.to testata: 30x9 cm ca
- 100



formato: 30x47 cm ca

area di stampa: 30x9 cm ca

Festività Internazionali

Testata
Termo
saldata

MEMO SPESE							
Settimane	1° Bimestre	2° Bimestre	3° Bimestre	4° Bimestre	5° Bimestre	6° Bimestre	Totale
Acqua							

NOTE



GENNAIO 2025

DICEMBRE 2024	1	2	3	4	5	6	7	8	9	10	11	12	13	14	15	16	17	18	19	20	21	22	23	24	25	26	27	28	29	30	31
1	1 MERCOLEDÌ s. Maria Madre di Dio - Cabotoano	2 GIOVEDÌ ss. Basilio e Gregorio	3 VENERDÌ s. Genovetta	4 SABATO ss. Emmele e Ciccio	5 DOMENICA s. Anna	6 LUNEDÌ Epifania di N.S.	7 MARTEDÌ s. Raimondo di Feltre	8 MERCOLEDÌ s. Massimo	9 GIOVEDÌ s. Giuliano	10 VENERDÌ s. Albo	11 SABATO s. Iginio	12 DOMENICA Battesimo di Gesù	13 LUNEDÌ s. Ilario	14 MARTEDÌ s. Felice	15 MERCOLEDÌ s. Mauro	16 GIOVEDÌ s. Marcello	17 VENERDÌ s. Antonio Abate	18 SABATO s. Liberata	19 DOMENICA s. Malta	20 LUNEDÌ ss. Sebastiano e Fabiano	21 MARTEDÌ s. Agnese	22 MERCOLEDÌ s. Vincenzo	23 GIOVEDÌ s. Eremociana	24 VENERDÌ s. Francesco di Sales	25 SABATO Conversione di s. Paolo	26 DOMENICA ss. Filippo e Timoteo	27 LUNEDÌ s. Angela Merici	28 MARTEDÌ s. Tommaso d'Aquino	29 MERCOLEDÌ s. Costanzo	30 GIOVEDÌ s. Martina	31 VENERDÌ s. Giovanni Bosco

FEBBRAIO 2025

1 Sabato
2 Domenica
3 Lunedì
4 Martedì
5 Mercoledì
6 Giovedì
7 Venerdì
8 Sabato
9 Domenica
10 Lunedì
11 Martedì
12 Mercoledì
13 Giovedì
14 Venerdì
15 Sabato
16 Domenica
17 Lunedì
18 Martedì
19 Mercoledì
20 Giovedì
21 Venerdì
22 Sabato
23 Domenica
24 Lunedì
25 Martedì
26 Mercoledì
27 Giovedì
28 Venerdì

GENNAIO 2025

1 Domenica
2 Lunedì
3 Martedì
4 Mercoledì
5 Giovedì
6 Venerdì
7 Sabato
8 Domenica
9 Lunedì
10 Martedì
11 Mercoledì
12 Giovedì
13 Venerdì
14 Sabato
15 Domenica
16 Lunedì
17 Martedì
18 Mercoledì
19 Giovedì
20 Venerdì
21 Sabato
22 Domenica
23 Lunedì
24 Martedì
25 Mercoledì
26 Giovedì
27 Venerdì
28 Sabato
29 Domenica
30 Lunedì
31 Martedì

BL

GENNAIO 2025

DICEMBRE 2024	1	2	3	4	5	6	7	8	9	10	11	12	13	14	15	16	17	18	19	20	21	22	23	24	25	26	27	28	29	30	31
1	1 MERCOLEDÌ s. Maria Madre di Dio - Cabotoano	2 GIOVEDÌ ss. Basilio e Gregorio	3 VENERDÌ s. Genovetta	4 SABATO ss. Emmele e Ciccio	5 DOMENICA s. Anna	6 LUNEDÌ Epifania di N.S.	7 MARTEDÌ s. Raimondo di Feltre	8 MERCOLEDÌ s. Massimo	9 GIOVEDÌ s. Giuliano	10 VENERDÌ s. Albo	11 SABATO s. Iginio	12 DOMENICA Battesimo di Gesù	13 LUNEDÌ s. Ilario	14 MARTEDÌ s. Felice	15 MERCOLEDÌ s. Mauro	16 GIOVEDÌ s. Marcello	17 VENERDÌ s. Antonio Abate	18 SABATO s. Liberata	19 DOMENICA s. Malta	20 LUNEDÌ ss. Sebastiano e Fabiano	21 MARTEDÌ s. Agnese	22 MERCOLEDÌ s. Vincenzo	23 GIOVEDÌ s. Eremociana	24 VENERDÌ s. Francesco di Sales	25 SABATO Conversione di s. Paolo	26 DOMENICA ss. Filippo e Timoteo	27 LUNEDÌ s. Angela Merici	28 MARTEDÌ s. Tommaso d'Aquino	29 MERCOLEDÌ s. Costanzo	30 GIOVEDÌ s. Martina	31 VENERDÌ s. Giovanni Bosco

RO

GENNAIO 2025

DICEMBRE 2024	1	2	3	4	5	6	7	8	9	10	11	12	13	14	15	16	17	18	19	20	21	22	23	24	25	26	27	28	29	30	31
1	1 MERCOLEDÌ s. Maria Madre di Dio - Cabotoano	2 GIOVEDÌ ss. Basilio e Gregorio	3 VENERDÌ s. Genovetta	4 SABATO ss. Emmele e Ciccio	5 DOMENICA s. Anna	6 LUNEDÌ Epifania di N.S.	7 MARTEDÌ s. Raimondo di Feltre	8 MERCOLEDÌ s. Massimo	9 GIOVEDÌ s. Giuliano	10 VENERDÌ s. Albo	11 SABATO s. Iginio	12 DOMENICA Battesimo di Gesù	13 LUNEDÌ s. Ilario	14 MARTEDÌ s. Felice	15 MERCOLEDÌ s. Mauro	16 GIOVEDÌ s. Marcello	17 VENERDÌ s. Antonio Abate	18 SABATO s. Liberata	19 DOMENICA s. Malta	20 LUNEDÌ ss. Sebastiano e Fabiano	21 MARTEDÌ s. Agnese	22 MERCOLEDÌ s. Vincenzo	23 GIOVEDÌ s. Eremociana	24 VENERDÌ s. Francesco di Sales	25 SABATO Conversione di s. Paolo	26 DOMENICA ss. Filippo e Timoteo	27 LUNEDÌ s. Angela Merici	28 MARTEDÌ s. Tommaso d'Aquino	29 MERCOLEDÌ s. Costanzo	30 GIOVEDÌ s. Martina	31 VENERDÌ s. Giovanni Bosco

VE

Retrostampato
con pagina
note.
Memo Spese e
Planning 2026
in ultima
pagina.

PA646 ELEGANT

Olandese 12 fogli carta patinata 70 gr
testata termosaldata
pagina note stampata sul retro

- f.to calendario: 30x47 cm ca
- f.to testata: 30x9 cm ca
- 100



formato:
30x47 cm ca

area di stampa:
30x9 cm ca

Festività
Internazionali

Testata Termosaldata



Retro stampato con pagina appunti



RO

VE

PA650 MEDIUM

Olandese 12 fogli carta patinata 70 gr testata termosaldata pagina note stampata sul retro

- ☑ f.to calendario: 29x42,5 cm ca
- ☑ f.to testata: 29x9 cm ca
- 📦 100



formato: 29x42,5 cm ca



area di stampa: 29x9 cm ca



Festività Internazionali

Testata **Termosaldata**

DICEMBRE 2024

Set. 48 49 50 51 52/1
Lun 2 9 16 23/30
Mar 3 10 17 24/31
Mer 4 11 18 25
Gio 5 12 19 26
Ven 6 13 20 27
Sab 7 14 21 28
Dom 1 8 15 22 29

FEBBRAIO 2025

Set. 5 6 7 8 9
Lun 3 10 17 24
Mar 4 11 18 25
Mer 5 12 19 26
Gio 6 13 20 27
Ven 7 14 21 28
Sab 1 8 15 22
Dom 2 9 16 23

Il Sole e la Luna

solgi tramonta
gennaio 7 ore 7:37 ore 16:49
gennaio 10 ore 7:37 ore 16:58
gennaio 30 ore 7:32 ore 17:10

Capricorno
22/12 - 20/1

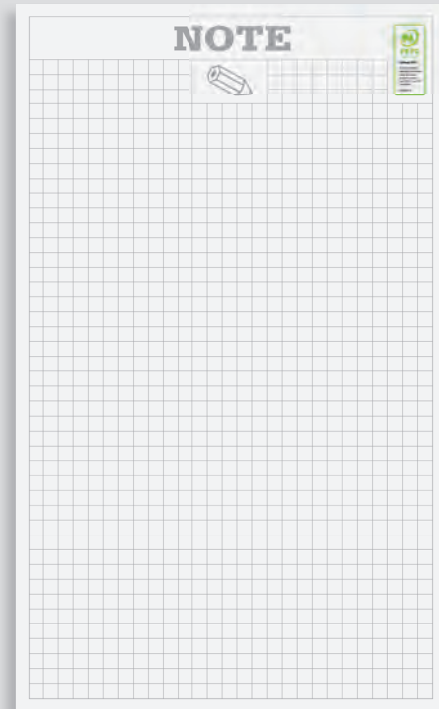

Retrostampato con pagina note

MEMO SPESE

Scadenza	1° Bimestre	2° Bimestre	3° Bimestre	4° Bimestre	5° Bimestre	6° Bimestre	Totale
Acqua							
Energia elettrica							
Gas							
Imu							
Spese condominiali							
Spese auto							
Spese mensili							
Spese straordinarie							
Uranio							
Taxi							
Totale							

PLANNING 2026

Grids for: Gennaio, Febbraio, Marzo, Aprile, Maggio, Giugno, Luglio, Agosto, Settembre, Ottobre, Novembre, Dicembre.

Memo Spese e Planning 2026 in ultima pagina

PA654 SHADED MODERNO

Olandese 12 fogli carta patinata 70 gr testata termosaldata, pagina note sul retro planning 2026 in ultima pagina

- f.to calendario: 23x47 cm ca
- f.to testata: 23x9 cm ca
- 100



formato: 23x47 cm ca



area di stampa: 23x9 cm ca



Festività Internazionali

Testata Termosaldata

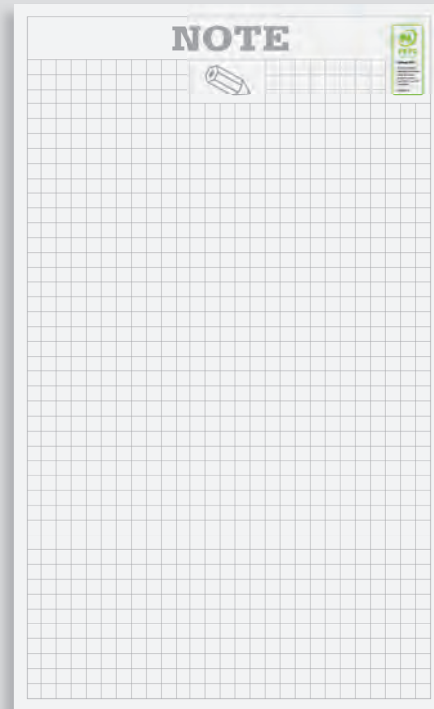

Retrostampato con pagina note



Memo Spese e Planning 2026 in ultima pagina

PA658 SHADED COLOR

Olandese 12 fogli carta patinata 70 gr testata termosaldata, pagina note sul retro

- f.to calendario: 23x47 cm ca
- f.to testata: 23x9 cm ca
- 100



formato: 23x47 cm ca

area di stampa: 23x9 cm ca

Festività Internazionali

Retrostampato con pagina note

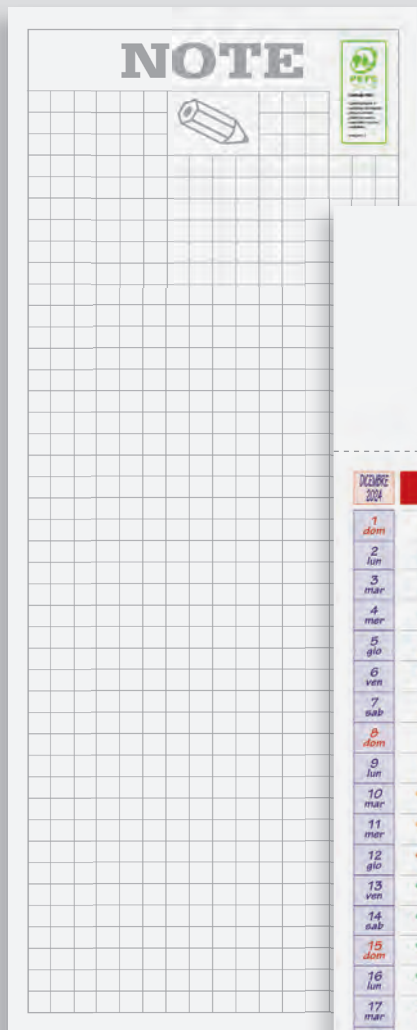

Testata Termosaldata



formato:
14x47 cm ca



area di stampa:
14x9 cm ca



Festività
Internazionali

Testata
Termosaldata



formato:
7x47 cm ca



area di stampa:
15x9 cm ca



Festività
Internazionali



PA670 MULTICOLOR SILHOUETTE

Silhouette 12 fogli carta patinata 70 gr
testata termosaldata, pagina note sul retro

- f.to calendario: 14x47 cm ca
- f.to testata: 14x9 cm ca
- 100

PA677 MULTICOLOR SLIM

Silhouette 12 fogli carta patinata 70 gr
testata termosaldata, pagina note sul retro

- f.to calendario: 7x47 cm ca
- f.to testata: 7x9 cm ca
- 200

NEW!

Testata Termosaldata

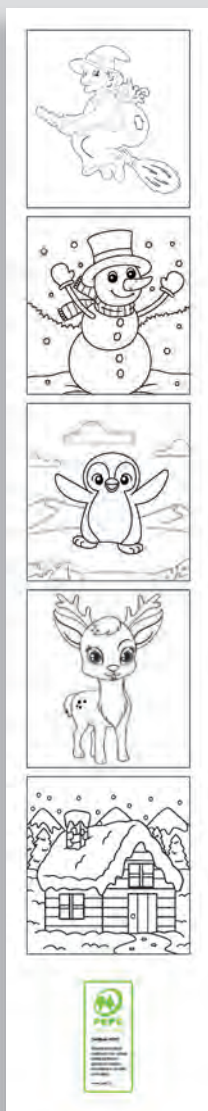

12 disegni da colorare sul fronte e molti altri ancora sui retro



formato: 7x47 cm ca

area di stampa: 15x9 cm ca



23,5 cm ca

9 cm ca



formato: 9x23,7 cm ca



area di stampa: 9x3,7 cm ca



testata magnetica



penna inclusa

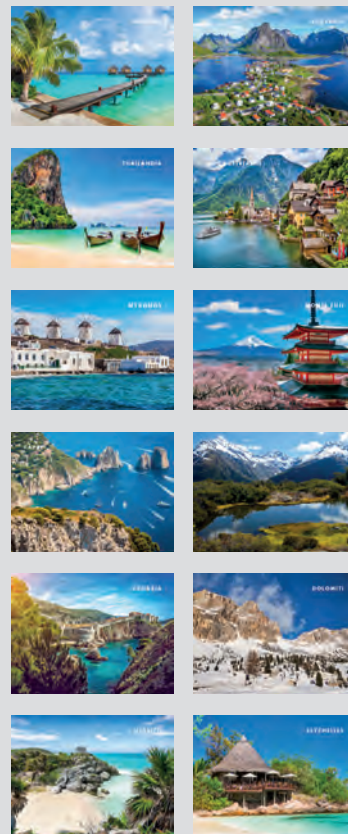

Calendario magnetico con calamita sul retro della testata

Ideale per posizionamento su frigoriferi e superfici metalliche



PA674 SLIM BABY

Silhouette 12 fogli carta patinata 70 gr testata termosaldada disegni da colorare su fronte e retro

- f.to calendario: 7x47 cm ca
- f.to testata: 7x9 cm ca
- 100

PA785 MAGNETIC

Calendario mini con calamita sul retro della testata 12 fogli illustrato paesaggi carta 70 gr, supporto e testata in cartoncino elastico portapenna, penna inclusa

- f.to calendario: 9x23,7 cm ca
- f.to testata: 9x3,7 cm ca
- 10/00

02 CALENDARI
DA TAVOLO





La carta proviene da materiale certificato FSC®, materiale riciclato e/o legno controllato.



GENNAIO 2025

SETTIMANA	LUNEDI	MARTEDI	MERCOLEDI	GIOVEDI	VENERDI	SABATO	DOMENICA
1			1	2	3	4	5
2	6	7	8	9	10	11	12
3	13	14	15	16	17	18	19
4	20	21	22	23	24	25	26
5	27	28	29	30	31		

GENNAIO 2025

01	Mercoledì	02	Giovedì	03	Venerdì	04	Sabato	05	Domènica	06	Lunedì	07	Martedì	08	Mercoledì	09	Giovedì	10	Venerdì	11	Sabato	12	Domènica	13	Lunedì	14	Martedì	15	Mercoledì	16	Giovedì	17	Venerdì	18	Sabato	19	Domènica	20	Lunedì	21	Martedì	22	Mercoledì	23	Giovedì	24	Venerdì	25	Sabato	26	Domènica	27	Lunedì	28	Martedì	29	Mercoledì	30	Giovedì	31	Venerdì
----	-----------	----	---------	----	---------	----	--------	----	----------	----	--------	----	---------	----	-----------	----	---------	----	---------	----	--------	----	----------	----	--------	----	---------	----	-----------	----	---------	----	---------	----	--------	----	----------	----	--------	----	---------	----	-----------	----	---------	----	---------	----	--------	----	----------	----	--------	----	---------	----	-----------	----	---------	----	---------

DICEMBRE 2024

L	2	9	16	23	30
M	3	10	17	24	31
M	4	11	18	25	
G	5	12	19	26	
V	6	13	20	27	
S	7	14	21	28	
S	8	15	22	29	

FEBBRAIO 2025

L	3	10	17	24
M	4	11	18	25
M	5	12	19	26
G	6	13	20	27
V	7	14	21	28
S	1	8	15	22
S	2	9	16	23



Tabella 2026 in ultima pagina

PA703 BLOCK TABLE

Spiralato da tavolo mensile 13 fogli
carta bianca 90 gr, supporto cartoncino bianco 450 gr

- f.to calendario: 19x14,5 cm ca
- f.to piedino: 19x3,5 cm ca
- 100



formato:
19x14,5 cm ca



area di stampa:
19x3,5 cm ca



Festività
Internazionali



La carta proviene da materiale certificato FSC®, materiale riciclato e/o legno controllato.



Tabella 2026
in ultima pagina



PA700 MIDI TABLE

Spiralato da tavolo mensile 13 fogli
carta bianca 90 gr, supporto cartoncino bianco 450 gr

- ☑ f.to calendario: 16x14,5 cm ca
- ☑ f.to piedino: 16x3,5 cm ca
- 📦 100



formato:
16x14,5 cm ca



area di stampa:
16x3,5 cm ca



Festività
Internazionali



Tabella 2026
in ultima pagina

BL



formato:
16x14,5 cm ca



area di stampa:
16x3,5 cm ca



Festività
Internazionali



Tabella 2026
in ultima pagina

VE



La carta proviene da materiale certificato FSC®, materiale riciclato e/o legno controllato.



Tabella 2026 in ultima pagina

BL

PA710 TABLE NOTES

Spiralato da tavolo mensile 13 fogli
carta bianca 90 gr, supporto cartoncino bianco 450 gr

- ☑ f.to calendario: 19x14,5 cm ca
- ☑ f.to piedino: 19x3,5 cm ca
- 📦 100



formato:
19x14,5 cm ca



area di stampa:
19x3,5 cm ca



Festività
Internazionali



2026

	GEN	FEB	MAR	APR	MAG	GIU	LUG	AUG	SET	OCT	NOV	DIC
Capricornio	1	2	3	4	5	6	7	8	9	10	11	12
Acquario	13	14	15	16	17	18	19	20	21	22	23	24
Pesce	25	26	27	28	29	30	31	1	2	3	4	5
Ariete	6	7	8	9	10	11	12	13	14	15	16	17
Toro	18	19	20	21	22	23	24	25	26	27	28	29
Gemelli	30	31	1	2	3	4	5	6	7	8	9	10
Cancro	11	12	13	14	15	16	17	18	19	20	21	22
Leo	23	24	25	26	27	28	29	30	31	1	2	3
Vergine	4	5	6	7	8	9	10	11	12	13	14	15
Bilancia	16	17	18	19	20	21	22	23	24	25	26	27
Scorpio	28	29	30	31	1	2	3	4	5	6	7	8
Sagittario	9	10	11	12	13	14	15	16	17	18	19	20
Capricornio	21	22	23	24	25	26	27	28	29	30	31	1

Tabella 2026 in ultima pagina

formato: 19x14,5 cm ca

area di stampa: 19x3,5 cm ca

Festività Internazionali



2026

	GEN	FEB	MAR	APR	MAG	GIU	LUG	AUG	SET	OCT	NOV	DIC
Capricornio	1	2	3	4	5	6	7	8	9	10	11	12
Acquario	13	14	15	16	17	18	19	20	21	22	23	24
Pesce	25	26	27	28	29	30	31	1	2	3	4	5
Ariete	6	7	8	9	10	11	12	13	14	15	16	17
Toro	18	19	20	21	22	23	24	25	26	27	28	29
Gemelli	30	31	1	2	3	4	5	6	7	8	9	10
Cancro	11	12	13	14	15	16	17	18	19	20	21	22
Leo	23	24	25	26	27	28	29	30	31	1	2	3
Vergine	4	5	6	7	8	9	10	11	12	13	14	15
Bilancia	16	17	18	19	20	21	22	23	24	25	26	27
Scorpio	28	29	30	31	1	2	3	4	5	6	7	8
Sagittario	9	10	11	12	13	14	15	16	17	18	19	20
Capricornio	21	22	23	24	25	26	27	28	29	30	31	1

Tabella 2026 in ultima pagina



La carta proviene da materiale certificato FSC®, materiale riciclato e/o legno controllato.



Tabella 2026 in ultima pagina



PA715 CHART TABLE

Spiralato da tavolo mensile 13 fogli carta bianca 90 gr, supporto cartoncino bianco 450 gr

- f.to calendario: 19x14,5 cm ca
- f.to piedino: 19x3,5 cm ca
- 100



formato: 19x14,5 cm ca



area di stampa: 19x3,5 cm ca



Festività Internazionali



BL

Tabella 2026
in ultima pagina



formato:
19x14,5 cm ca



area di stampa:
19x3,5 cm ca



Festività
Internazionali



RO

Tabella 2026
in ultima pagina



La carta proviene da materiale certificato FSC®, materiale riciclato e/o legno controllato.



Tabella 2026
in ultima pagina

PA705 COLOR MIX

Spiralato da tavolo mensile 13 fogli
carta bianca 90 gr, supporto cartoncino bianco 450 gr

- f.to calendario: 19x14,5 cm ca
- f.to piedino: 19x3,5 cm ca
- 100



formato:
19x14,5 cm ca



area di stampa:
19x3,5 cm ca



Festività
Internazionali



La carta proviene da materiale certificato FSC®, materiale riciclato e/o legno controllato.

Tabella 2025
sul retro



Tabella 2026
in ultima pagina



PA720 MOD TABLE

Spiralato da tavolo mensile 13 fogli
carta bianca 90 gr, supporto cartoncino bianco 450 gr

- ☑ f.to calendario: 19x14,5 cm ca
- ☑ f.to piedino: 19x3,5 cm ca
- ☑ 100



formato:
19x14,5 cm ca



area di stampa:
19x3,5 cm ca



Festività
Internazionali



La carta proviene da materiale certificato FSC®, materiale riciclato e/o legno controllato.



Tabella 2026
in ultima pagina

PA725 SWEDISH TABLE

Spiralato da tavolo mensile 13 fogli
carta bianca 90 gr, supporto cartoncino bianco 450 gr

- ☑ f.to calendario: 19x14,5 cm ca
- ☑ f.to piedino: 19x3,5 cm ca
- 📦 100



formato:
19x14,5 cm ca



area di stampa:
19x3,5 cm ca



Festività
Internazionali



La carta proviene da materiale certificato FSC®, materiale riciclato e/o legno controllato.



Tabella 2026 in ultima pagina

PA730 SQUARE TABLE

Spiralato da tavolo mensile 13 fogli
carta bianca 90 gr, supporto cartoncino bianco 450 gr

- f.to calendario: 19x14,5 cm ca
- f.to piedino: 19x3,5 cm ca
- 100



formato:
19x14,5 cm ca



area di stampa:
19x3,5 cm ca



Festività
Internazionali



La carta proviene da materiale certificato FSC®, materiale riciclato e/o legno controllato.



Tabella 2026 in ultima pagina

PA745 TALL TABLE

Spiralato da tavolo mensile 13 fogli
carta bianca 90 gr, supporto cartoncino bianco 450 gr

- f.to calendario: 13,5x19 cm ca
- f.to piedino: 13,5x3,5 cm ca
- 100



formato:
13,5x19 cm ca



area di stampa:
13,5x3,5 cm ca



Festività
Internazionali

Ampia fascia personalizzabile anche con stampa UV

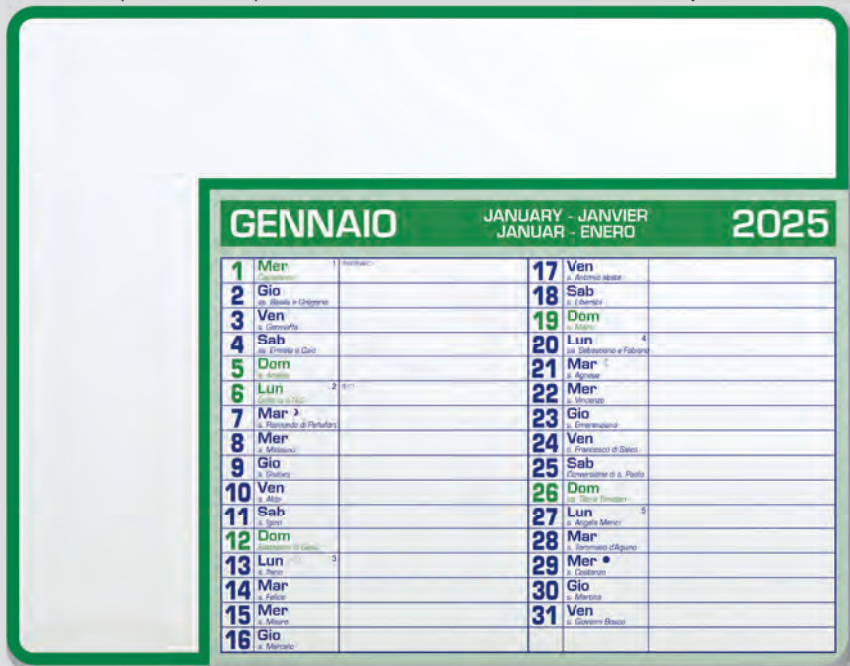

Calendario 2025
con mese corrente,
mensili laterali e
festività internazionali



BL



GR



RO

VE



Tappetino mouse/calendario con
copertina in pvc personalizzabile
e base in eva.

PA782 CALENDAR PAD

Tappetino mouse calendario, 12 mesi con note
copertina rigida in pvc, base in eva

☑ f.to calendario: 23x18cm ca

📦 200



formato:
23x18 cm ca



area di stampa:
19x3,5 cm ca



Festività
Internazionali

GENNAIO 2025

<p>7 D Dicembre 2024</p> <p>1 D</p> <p>2 L</p> <p>3 M</p> <p>4 M</p> <p>5 G</p> <p>6 V</p> <p>7 S</p> <p>8 D</p> <p>9 L</p> <p>10 M</p> <p>11 M</p> <p>12 G</p> <p>13 V</p> <p>14 S</p> <p>15 D</p> <p>16 L</p> <p>17 M</p> <p>18 M</p> <p>19 G</p> <p>20 V</p> <p>21 S</p> <p>22 D</p> <p>23 L</p> <p>24 M</p> <p>25 M</p> <p>26 G</p> <p>27 V</p> <p>28 S</p> <p>29 D</p> <p>30 L</p> <p>31 M</p>	<table border="0" style="width: 100%;"> <tr> <td style="width: 50%; vertical-align: top;"> <p>1 Mercoledì <i>Maria Madre di Dio - Capodanno</i></p> <p>2 Giovedì <i>ss. Basilio e Gregorio</i></p> <p>3 Venerdì <i>s. Giovanni</i></p> <p>4 Sabato <i>ss. Francesco e Carlo</i></p> <p>5 Domenica <i>s. Antonio</i></p> <p>6 Lunedì <i>Epifania di N.S.</i></p> <p>7 Martedì <i>s. Battesimo di Prigilgar</i></p> <p>8 Mercoledì <i>s. Massimo</i></p> <p>9 Giovedì <i>s. Gualtano</i></p> <p>10 Venerdì <i>s. Aldo</i></p> <p>11 Sabato <i>s. Apollonia</i></p> <p>12 Domenica <i>Rattonchio di Gesù</i></p> <p>13 Lunedì <i>s. Bartolomeo</i></p> <p>14 Martedì <i>s. Felice</i></p> <p>15 Mercoledì <i>s. Massimo</i></p> <p>16 Giovedì <i>s. Alessio</i></p> </td> <td style="width: 50%; vertical-align: top;"> <p style="text-align: center;">Sett. 1 GHEXDXBDC</p> <p>17 Venerdì <i>s. Antonio abate</i></p> <p>18 Sabato <i>s. Ederata</i></p> <p>19 Domenica</p> <p>20 Lunedì <i>ss. Sebastiano e Feliciano</i></p> <p>21 Martedì <i>s. Agostino</i></p> <p>22 Mercoledì <i>s. Vincenzino</i></p> <p>23 Giovedì <i>s. Eusebio</i></p> <p>24 Venerdì <i>s. Francesco di Sales</i></p> <p>25 Sabato <i>Conversione di s. Paolo</i></p> <p>26 Domenica <i>ss. Tito e Tatiano</i></p> <p>27 Lunedì <i>s. Angelo Merici</i></p> <p>28 Martedì <i>s. Tommaso d'Aquino</i></p> <p>29 Mercoledì <i>s. Costanzo</i></p> <p>30 Giovedì <i>s. Marcellino</i></p> <p>31 Venerdì <i>s. Giovanni Evangelista</i></p> </td> </tr> </table> <p style="text-align: center;">Sett. 2 D</p> <p style="text-align: center;">Sett. 3 D</p>	<p>1 Mercoledì <i>Maria Madre di Dio - Capodanno</i></p> <p>2 Giovedì <i>ss. Basilio e Gregorio</i></p> <p>3 Venerdì <i>s. Giovanni</i></p> <p>4 Sabato <i>ss. Francesco e Carlo</i></p> <p>5 Domenica <i>s. Antonio</i></p> <p>6 Lunedì <i>Epifania di N.S.</i></p> <p>7 Martedì <i>s. Battesimo di Prigilgar</i></p> <p>8 Mercoledì <i>s. Massimo</i></p> <p>9 Giovedì <i>s. Gualtano</i></p> <p>10 Venerdì <i>s. Aldo</i></p> <p>11 Sabato <i>s. Apollonia</i></p> <p>12 Domenica <i>Rattonchio di Gesù</i></p> <p>13 Lunedì <i>s. Bartolomeo</i></p> <p>14 Martedì <i>s. Felice</i></p> <p>15 Mercoledì <i>s. Massimo</i></p> <p>16 Giovedì <i>s. Alessio</i></p>	<p style="text-align: center;">Sett. 1 GHEXDXBDC</p> <p>17 Venerdì <i>s. Antonio abate</i></p> <p>18 Sabato <i>s. Ederata</i></p> <p>19 Domenica</p> <p>20 Lunedì <i>ss. Sebastiano e Feliciano</i></p> <p>21 Martedì <i>s. Agostino</i></p> <p>22 Mercoledì <i>s. Vincenzino</i></p> <p>23 Giovedì <i>s. Eusebio</i></p> <p>24 Venerdì <i>s. Francesco di Sales</i></p> <p>25 Sabato <i>Conversione di s. Paolo</i></p> <p>26 Domenica <i>ss. Tito e Tatiano</i></p> <p>27 Lunedì <i>s. Angelo Merici</i></p> <p>28 Martedì <i>s. Tommaso d'Aquino</i></p> <p>29 Mercoledì <i>s. Costanzo</i></p> <p>30 Giovedì <i>s. Marcellino</i></p> <p>31 Venerdì <i>s. Giovanni Evangelista</i></p>	<p>1 S</p> <p>2 D</p> <p>3 L</p> <p>4 M</p> <p>5 M</p> <p>6 G</p> <p>7 V</p> <p>8 S</p> <p>9 D</p> <p>10 L</p> <p>11 M</p> <p>12 M</p> <p>13 G</p> <p>14 V</p> <p>15 S</p> <p>16 D</p> <p>17 L</p> <p>18 M</p> <p>19 M</p> <p>20 G</p> <p>21 V</p> <p>22 S</p> <p>23 D</p> <p>24 L</p> <p>25 M</p> <p>26 M</p> <p>27 G</p> <p>28 V</p>
<p>1 Mercoledì <i>Maria Madre di Dio - Capodanno</i></p> <p>2 Giovedì <i>ss. Basilio e Gregorio</i></p> <p>3 Venerdì <i>s. Giovanni</i></p> <p>4 Sabato <i>ss. Francesco e Carlo</i></p> <p>5 Domenica <i>s. Antonio</i></p> <p>6 Lunedì <i>Epifania di N.S.</i></p> <p>7 Martedì <i>s. Battesimo di Prigilgar</i></p> <p>8 Mercoledì <i>s. Massimo</i></p> <p>9 Giovedì <i>s. Gualtano</i></p> <p>10 Venerdì <i>s. Aldo</i></p> <p>11 Sabato <i>s. Apollonia</i></p> <p>12 Domenica <i>Rattonchio di Gesù</i></p> <p>13 Lunedì <i>s. Bartolomeo</i></p> <p>14 Martedì <i>s. Felice</i></p> <p>15 Mercoledì <i>s. Massimo</i></p> <p>16 Giovedì <i>s. Alessio</i></p>	<p style="text-align: center;">Sett. 1 GHEXDXBDC</p> <p>17 Venerdì <i>s. Antonio abate</i></p> <p>18 Sabato <i>s. Ederata</i></p> <p>19 Domenica</p> <p>20 Lunedì <i>ss. Sebastiano e Feliciano</i></p> <p>21 Martedì <i>s. Agostino</i></p> <p>22 Mercoledì <i>s. Vincenzino</i></p> <p>23 Giovedì <i>s. Eusebio</i></p> <p>24 Venerdì <i>s. Francesco di Sales</i></p> <p>25 Sabato <i>Conversione di s. Paolo</i></p> <p>26 Domenica <i>ss. Tito e Tatiano</i></p> <p>27 Lunedì <i>s. Angelo Merici</i></p> <p>28 Martedì <i>s. Tommaso d'Aquino</i></p> <p>29 Mercoledì <i>s. Costanzo</i></p> <p>30 Giovedì <i>s. Marcellino</i></p> <p>31 Venerdì <i>s. Giovanni Evangelista</i></p>			

Febbraio 2025



NEW!

Testata **Extrastrong**

L'ALMANACCO ITALIANO



Gennaio 2025

1	mer	Madre Madri di Dio - Capodanno	146
2	gio	St. Basilio e Gregorio	
3	ven	St. Gerardo	
4	sab	St. Onofrio e Gino	
5	dom	St. Antonio	
6	lun	Epifania di N.S.	148-9
7	mar	St. Remedio di Perillo	149
8	mer	St. Basilio	
9	gio	St. Giuliano	
10	ven	St. Aldo	
11	sab	St. Ippolito	
12	dom	Epifania di Gesù	150-1
13	lun	St. Basilio	151
14	mar	St. Felice	
15	mer	St. Mauro	
16	gio	St. Marcellino	
17	ven	St. Antonio Abate	
18	sab	St. Liberata	
19	dom	St. Sebastiano	
20	lun	St. Silvestro e Teodoro	152-3
21	mar	St. Agostino	153-4
22	mer	St. Valentino	
23	gio	St. Felice	
24	ven	St. Francesco di Sales	
25	sab	Conversione di S. Paolo	
26	dom	St. Teodoro	154-5
27	lun	St. Agostino	155-6
28	mar	St. Valentino di Agostino	
29	mer	St. Costantino	
30	gio	St. Silvestro	
31	ven	St. Giovanni Battista	

Passiflora

La Passiflora, conosciuta anche come fiore della passione, è una pianta ampiamente utilizzata per le sue proprietà calmanti e sedative. I suoi estratti sono spesso impiegati come rimedio naturale per alleviare ansia, stress e insonnia. Grazie alla presenza di composti come gli alcaloidi e i flavonoidi, la Passiflora ha dimostrato di avere effetti rilassanti sul sistema nervoso, contribuendo a migliorare la qualità del sonno. Inoltre, la pianta è stata associata alla riduzione della tensione muscolare e al sollievo da disturbi gastrointestinali legati allo stress. Sebbene alcuni studi suggeriscano che la Passiflora possa influire positivamente sulla pressione sanguigna, è importante notare che la ricerca è ancora in corso per confermare completamente tali benefici. Tuttavia, la sua lunga storia di utilizzo tradizionale in diverse culture attesta la sua popolarità come rimedio naturale per il benessere mentale e fisico. Prima di integrare la Passiflora nella propria routine, è consigliabile consultare un professionista della salute per garantire un utilizzo sicuro e appropriato, specialmente per coloro che assumono già farmaci o hanno condizioni mediche preesistenti. La pianta è versatile, utilizzata per contrastare disturbi del sonno come l'insonnia e migliorare la qualità del riposo. Le sue applicazioni tradizionali comprendono anche la riduzione di spasmi muscolari e crampi addominali. Tuttavia, è essenziale esercitare cautela, poiché l'efficacia della Passiflora può variare tra individui, e consultazioni mediche sono consigliate per garantire un utilizzo appropriato e sicuro.

PA011 ERBORISTERIA

Illustrato mensile 12 fogli
carta avorio 70 gr
testata rinforzata

- f.to calendario: 31x52,5 cm ca
- f.to testata: 31x10,5 cm ca
- 100



Testata **Extrastrong**



La carta proviene da materiale certificato FSC®, materiale riciclato e/o legno controllato.



formato:
31x52,5 cm ca



area di stampa:
31x10,5 cm ca



Festività
Internazionali

Testata **Extrastrong**

L'ALMANACCO ITALIANO



PA012 ANTICHE MAPPE

Illustrato mensile 12 fogli
carta avorio 70 gr
testata rinforzata

- f.to calendario: 31x52,5 cm ca
- f.to testata: 31x10,5 cm ca
- 100



La carta proviene da materiale certificato FSC®, materiale riciclato e/o legno controllato.



formato:
31x52,5 cm ca



area di stampa:
31x10,5 cm ca



Festività
Internazionali

Testata **Extrastrong**

L'ALMANACCO ITALIANO

Roma

GENNAIO 2025

<p>8</p> <p>Dicembre 2024</p> <p>1 D 2 L 3 M 4 M 5 G 6 V 7 S 8 D 9 L 10 M 11 M 12 G 13 V 14 S 15 D 16 L 17 M 18 M 19 G 20 V 21 S 22 D 23 L 24 M 25 M 26 G 27 V 28 S 29 D 30 L 31 M</p>	<p>1 Mercoledì Maria Maddalena di Egitto - Capodimonte</p> <p>2 Giovedì s. Basilio e Gregorino</p> <p>3 Venerdì s. Geminiano</p> <p>4 Sabato s. Ermete e Gian</p> <p>5 Domenica s. Elisabetta</p> <p>6 Lunedì Epifania di N.S.</p> <p>7 Martedì s. Giustino di Padua</p> <p>8 Mercoledì s. Marcellino</p> <p>9 Giovedì s. Giuliano</p> <p>10 Venerdì s. Abano</p> <p>11 Sabato s. Episto</p> <p>12 Domenica Epifania di Gesù</p> <p>13 Lunedì s. Sisto</p> <p>14 Martedì s. Felice</p> <p>15 Mercoledì s. Ilario</p> <p>16 Giovedì s. Marcellino</p>	<p>17 Venerdì s. Felice di Asti</p> <p>18 Sabato s. Liberato</p> <p>19 Domenica s. Marco</p> <p>20 Lunedì s. Sebastiano e Valiano</p> <p>21 Martedì s. Ignazio</p> <p>22 Mercoledì s. Costantino</p> <p>23 Giovedì s. Emerenziana</p> <p>24 Venerdì s. Francesco di Sales</p> <p>25 Sabato s. Costantino di A. Randa</p> <p>26 Domenica s. Edoardo e Teodoro</p> <p>27 Lunedì s. Angelo Merici</p> <p>28 Martedì s. Tommaso d'Aquino</p> <p>29 Mercoledì s. Valentino</p> <p>30 Giovedì s. Agostino</p> <p>31 Venerdì s. Giovanni Battista</p>	<p>Febbraio 2025</p> <p>1 S 2 D 3 L 4 M 5 M 6 G 7 V 8 S 9 D 10 L 11 M 12 M 13 G 14 V 15 S 16 D 17 L 18 M 19 M 20 G 21 V 22 S 23 D 24 L 25 M 26 M 27 G 28 V</p>
---	--	---	---

© HEBREW L'ALMANACCO ITALIANO

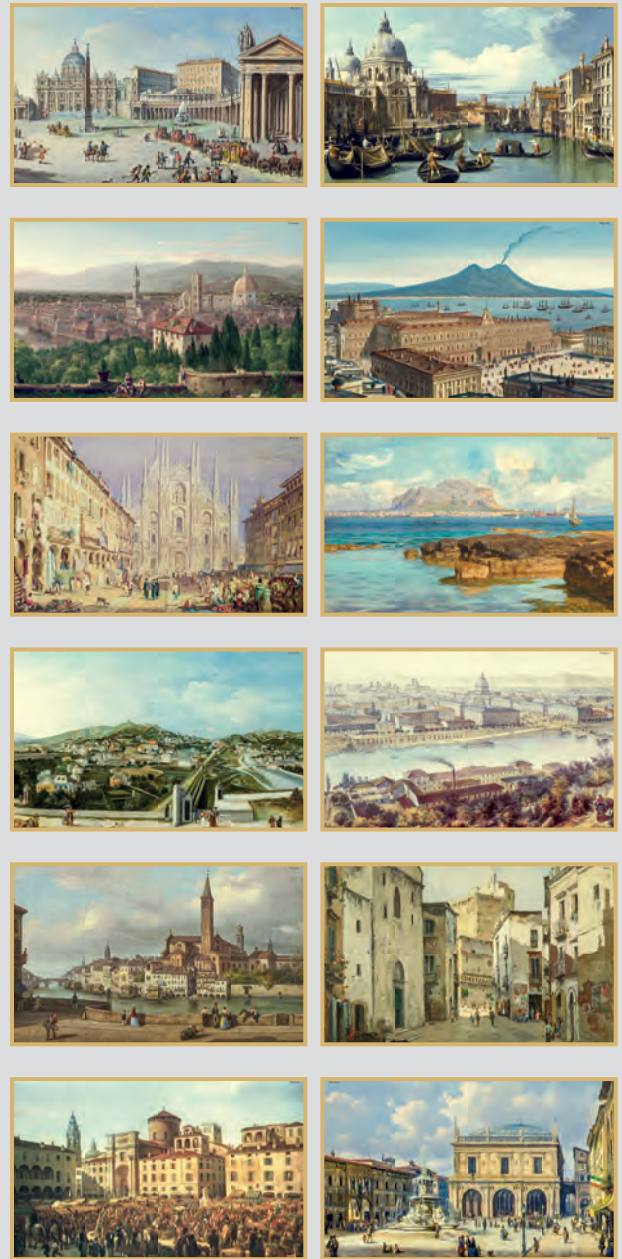

PA014 ITALIA ANTICA

Illustrato mensile 12 fogli
carta avorio 70 gr
testata rinforzata

- f.to calendario: 31x52,5 cm ca
- f.to testata: 31x10,5 cm ca
- 100



La carta proviene da materiale certificato FSC®, materiale riciclato e/o legno controllato.



formato:
31x52,5 cm ca



area di stampa:
31x10,5 cm ca



Festività
Internazionali

Testata **Extrastrong**

L'ALMANACCO ITALIANO

Veduta del Vesuvio

GENNAIO 2025

Diesse	1 Mercoledì	2 Giovedì	3 Venerdì	4 Sabato	5 Domenica	6 Lunedì	7 Martedì	8 Mercoledì	9 Giovedì	10 Venerdì	11 Sabato	12 Domenica	13 Lunedì	14 Martedì	15 Mercoledì	16 Giovedì	17 Venerdì	18 Sabato	19 Domenica	20 Lunedì	21 Martedì	22 Mercoledì	23 Giovedì	24 Venerdì	25 Sabato	26 Domenica	27 Lunedì	28 Martedì	29 Mercoledì	30 Giovedì	31 Venerdì	Diesse																											
1 D	Maria Madre di Dio - Capodanno	2 L	3 M	4 M	5 G	6 V	7 S	8 S	9 L	10 M	11 M	12 G	13 V	14 S	15 V	16 L	17 M	18 M	19 G	20 V	21 S	22 M	23 L	24 M	25 M	26 V	27 M	28 S	29 V	30 L	31 M	1 S	2 D	3 L	4 M	5 M	6 G	7 V	8 S	9 D	10 L	11 M	12 M	13 G	14 V	15 S	16 L	17 L	18 M	19 M	20 G	21 V	22 S	23 D	24 L	25 M	26 M	27 G	28 V

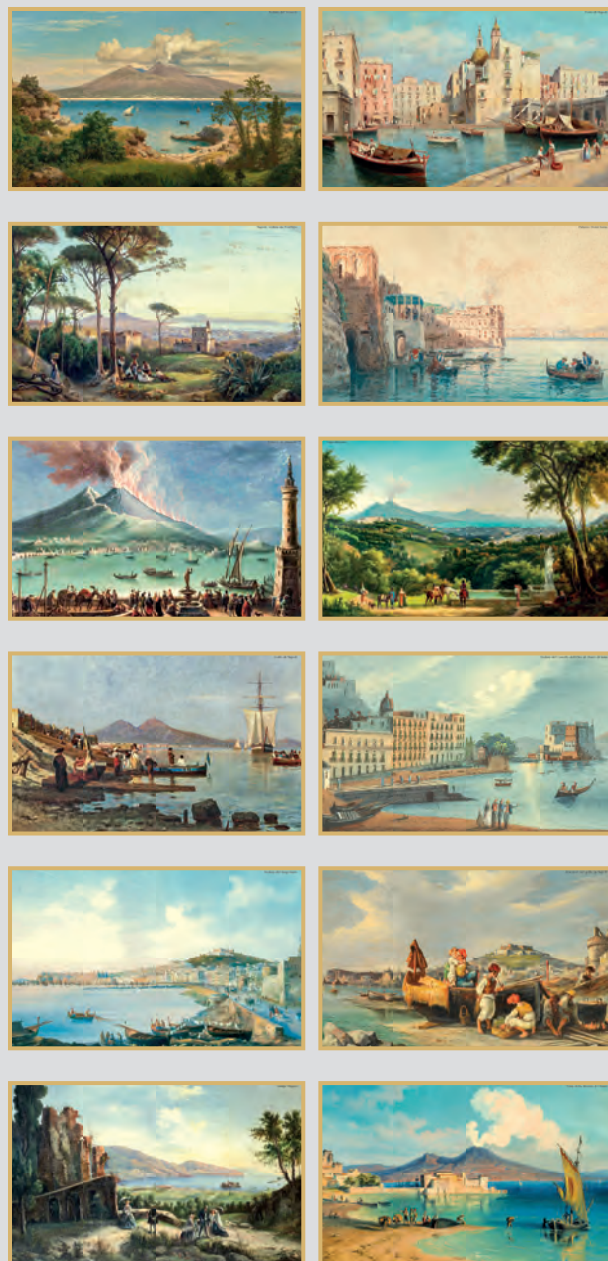

PA018 NAPOLI ANTICA

Illustrato mensile 12 fogli
carta avorio 70 gr
testata rinforzata

- f.to calendario: 31x52,5 cm ca
- f.to testata: 31x10,5 cm ca
- 100



La carta proviene da materiale certificato FSC®, materiale riciclato e/o legno controllato.



formato:
31x52,5 cm ca



area di stampa:
31x10,5 cm ca



Festività
Internazionali

Testata **Extrastrong**

L'ALMANACCO ITALIANO



GENNAIO 2025

Dicembre 2024	1 Mercoledì	2 Giovedì	3 Venerdì	4 Sabato	5 Domenica	6 Lunedì	7 Martedì	8 Mercoledì	9 Giovedì	10 Venerdì	11 Sabato	12 Domenica	13 Lunedì	14 Martedì	15 Mercoledì	16 Giovedì	17 Venerdì	18 Sabato	19 Domenica	20 Lunedì	21 Martedì	22 Mercoledì	23 Giovedì	24 Venerdì	25 Sabato	26 Domenica	27 Lunedì	28 Martedì	29 Mercoledì	30 Giovedì	31 Venerdì	Febbraio 2025
1 D	1 Mercoledì	2 L	3 M	4 M	5 G	6 V	7 S	8 D	9 L	10 M	11 M	12 G	13 V	14 S	15 D	16 L	17 M	18 M	19 G	20 V	21 S	22 D	23 L	24 M	25 M	26 G	27 V	28 S	29 D	30 L	31 M	1 S

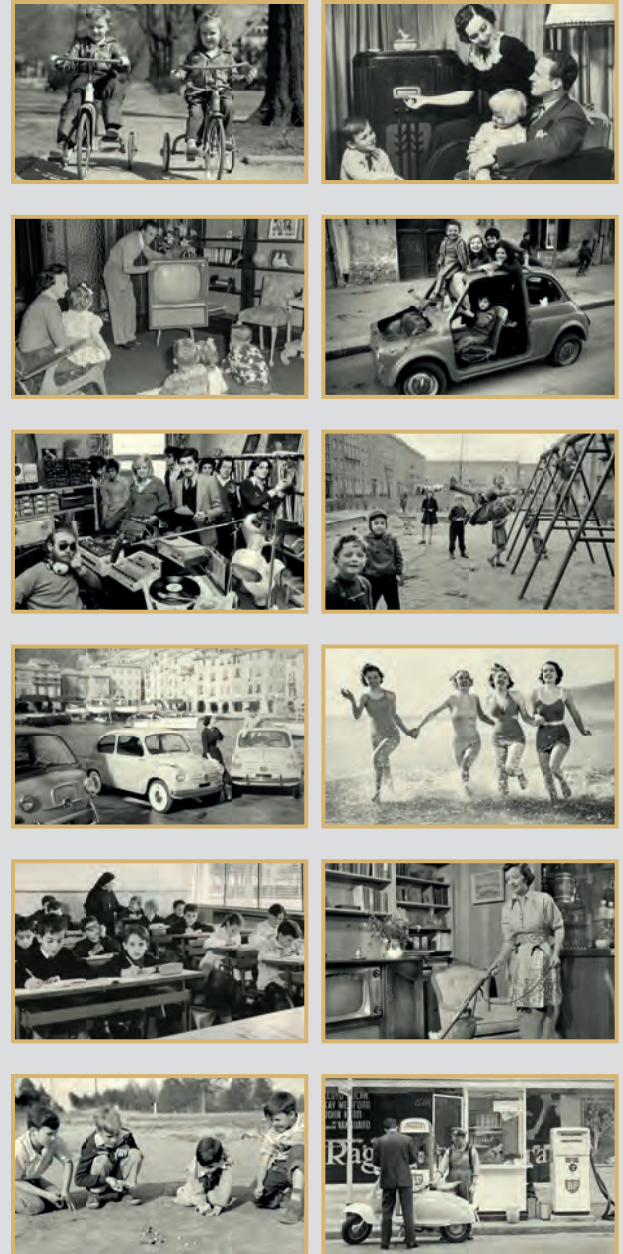

PA022 COME ERAVAMO

Illustrato mensile 12 fogli
carta avorio 70 gr
testata rinforzata

- f.to calendario: 31x52,5 cm ca
- f.to testata: 31x10,5 cm ca
- 100



La carta proviene da materiale certificato FSC®, materiale riciclato e/o legno controllato.



formato:
31x52,5 cm ca



area di stampa:
31x10,5 cm ca



Festività
Internazionali

Testata **Extrastrong**

L'ALMANACCO ITALIANO



Gennaio 2025

1	mer	Maia Madre di Dio - Capolago	San 1
2	gio	ss. Basilio e Gregorio	
3	ven	ss. Genesio	
4	sab	ss. Onofrio e Cato	
5	dom	ss. Ambro	
6	lun	Epifania di N.S.	San 2
7	mar	ss. Felice e Adelforo	3
8	mer	ss. Massimo	
9	gio	ss. Giuliano	
10	ven	ss. Aldo	
11	sab	ss. Agostino	
12	dom	Battesimo di Gesù	
13	lun	ss. Siro	San 3
14	mar	ss. Felice	
15	mer	ss. Marco	
16	gio	ss. Marcellino	
17	ven	ss. Antonio Abate	
18	sab	ss. Liberato	
19	dom	ss. Maria	
20	lun	ss. Sebastiano e Felice	San 4
21	mar	ss. Agostino	San 5
22	mer	ss. Vito	
23	gio	ss. Eusebio	
24	ven	ss. Francesco di Sales	
25	sab	Conversione di S. Paolo	
26	dom	ss. Tito e Festo	San 6
27	lun	ss. Angeli Santi	
28	mar	ss. Tommaso d'Agostino	
29	mer	ss. Costantino	8
30	gio	ss. Simeone	
31	ven	ss. Felice e Adelforo	

San Pio da Pietrelcina

Non dimenticare mai le cose belle della vita, perché sono quelle che ti fanno andare avanti nei momenti difficili.



PA024 SAN PIO

Illustrato mensile 12 fogli
carta avorio 70 gr
testata rinforzata

- f.to calendario: 31x52,5 cm ca
- f.to testata: 31x10,5 cm ca
- 100



Testata **Extrastrong**



La carta proviene da materiale certificato FSC®, materiale riciclato e/o legno controllato.



formato:
31x52,5 cm ca



area di stampa:
31x10,5 cm ca



Festività
Internazionali

NEW!

Testata **Extrastrong**

L'ALMANACCO ITALIANO



Gennaio 2025

1	mer	Madia Madre di Dio - Capolago	
2	gio	ss. Basilio e Gregorio	
3	ven	s. Genesio	
4	sab	ss. Ermete e Gato	
5	dom	s. Antonio	
6	lun	Epifania di S. V.	San 2
7	mar	s. Raimondo di Sordani	3
8	mer	s. Massimo	
9	gio	s. Giuliano	
10	ven	s. Aldo	
11	sab	s. Agostino	
12	dom	Indulgenza di Com.	
13	lun	s. Siro	
14	mar	s. Felice	
15	mer	s. Marco	
16	gio	s. Marcellino	
17	ven	s. Antonio Abate	
18	sab	s. Liberato	
19	dom	s. Nino	
20	lun	ss. Sebastiano e Valente	San 4
21	mar	s. Agostino	San 5
22	mer	s. Yusef	
23	gio	s. Ildefonso	
24	ven	s. Innocenzo di Bula	
25	sab	Conversione di S. Paolo	
26	dom	ss. Tito e Zefirico	
27	lun	s. Angeli Maria	San 6
28	mar	s. Innocenzo di Argenteo	
29	mer	s. Costantino	
30	gio	s. Maria	
31	ven	s. Giovanni Evangelista	



PA026 FRANCESCO

Illustrato mensile 12 fogli
carta avorio 70 gr
testata rinforzata

- f.to calendario: 31x52,5 cm ca
- f.to testata: 31x10,5 cm ca
- 100



Testata **Extrastrong**



La carta proviene da materiale certificato FSC®, materiale riciclato e/o legno controllato.



formato:
31x52,5 cm ca



area di stampa:
31x10,5 cm ca



Festività
Internazionali

04 CALENDARI ILLUSTRATI

GENNAIO 2025



CAPRICORNO 22/12 - 20/1

1 MER	San 1	10:54
2 GIO	10:57	
3 VEN	10:59	
4 SAB	11:01	
5 DOM	11:03	
6 LUN	San 2	11:05
7 MAR	2	11:07
8 MER	11:09	
9 GIO	11:11	
10 VEN	11:13	
11 SAB	11:15	
12 DOM	11:17	
13 LUN	San 3	11:19
14 MAR	11:21	
15 MER	11:23	
16 GIO	11:25	
17 VEN	11:27	
18 SAB	11:29	
19 DOM	11:31	
20 LUN	San 4	11:33
21 MAR	11:35	
22 MER	11:37	
23 GIO	11:39	
24 VEN	11:41	
25 SAB	11:43	
26 DOM	11:45	
27 LUN	San 5	11:47
28 MAR	11:49	
29 MER	11:51	
30 GIO	11:53	
31 VEN	11:55	

DICEMBRE 2024						
LUN	MAR	MER	GIO	VEN	SAB	DOM
2	3	4	5	6	7	8
9	10	11	12	13	14	15
16	17	18	19	20	21	22
23	24	25	26	27	28	29

FEBBRAIO 2025						
LUN	MAR	MER	GIO	VEN	SAB	DOM
3	4	5	6	7	8	9
10	11	12	13	14	15	16
17	18	19	20	21	22	23
24	25	26	27	28	29	30

IL SOLE E LA LUNA

SORGE TRAMONTA

1 giorno 8 ore 22' ore 16:49

2 giorno 10 ore 12' ore 16:30

3 giorno 12 ore 12' ore 15:59

4 P.M. giorno 7 ore 8:36

5 L.P. giorno 12 ore 23:24

6 G.M. giorno 20 ore 23:59

7 L.M. giorno 29 ore 13:35

Mappa in vendita a € 1,99 presso tutti i rivenditori di cartoleria e libreria oppure all'indirizzo www.italia.com. Per informazioni: www.italia.com o al numero verde 800 20 20 20.



Testata Termosaldata





DIC 2024 **GENNAIO 2025** **FEB 2025**

Il Signore ti benedica, ti guardi volga la sua faccia verso di te: ti dia misericordia e ti dia pace.

1 dom	1 Mer	17 Ven	1 sab
2 lun	2 Gio	18 Sab	2 dom
3 mar	3 Ven	19 Dom	3 lun
4 mer	4 Sab	20 Lun	4 mar
5 gio	5 Dom	21 Mar	5 mer
6 ven	6 Lun	22 Mer	6 gio
7 sab	7 Mar	23 Gio	7 ven
8 dom	8 Mer	24 Ven	8 sab
9 lun	9 Gio	25 Sab	9 dom
10 mar	10 Ven	26 Dom	10 lun
11 mer	11 Sab	27 Lun	11 mar
12 gio	12 Dom	28 Mar	12 mer
13 ven	13 Lun	29 Mer	13 gio
14 sab	14 Mar	30 Gio	14 ven
15 dom	15 Mer	31 Ven	15 sab
16 lun	16 Gio		16 dom
17 mar			17 lun
18 mer			18 mar
19 gio			19 mer
20 ven			20 gio
21 sab			21 ven
22 dom			22 sab
23 lun			23 dom
24 mar			24 lun
25 mer			25 mar
26 gio			26 mer
27 ven			27 gio
28 sab			28 ven
29 dom			
30 lun			
31 mar			

San Pio da Pietrelcina

...a Pietrelcina, provincia di Benevento, il suo Fratello e Maria Giuseppa De Nunzio. Il suo battezzato col nome di Francesco, è religioso a cinque anni, quando promette sempre al Signore. A quella stessa età già si affeziona, si difende dagli attacchi dei diavoli istigati e celestiali apparizioni. Nel frattempo si delinea con chiarezza. Vuole diventare sacerdote. Finalmente un posto si libera e il 6 gennaio viene ammesso nel noviziato dei cappuccini dell'isola di Sant'Angelo. Vestito abito, da novizio, il suo e prende il nome di fra Pio. Esattamente sette le professioni temporanee dei voti, che viene a Sant'Elia a Pranis, vicino a Campobasso nel '907. Più volte, per motivi di salute, il giorno a lasciare il convento e gli studi. I medici gli chiedono a Pietrelcina per respirare l'aria del paese nel '910, nel sacello dei canonici del Duomo ordinato sacerdote. Tra il 5 e il 7 agosto 1918 visita della traversberazione. Il 20 settembre pre «un misterioso personaggio, con le mani rosse che grandavano sangue». Al termine del

...sue mani, i suoi piedi e il suo «costato erano di un sangue». La notizia delle stimmate si diffonde e comincia l'afflusso dei pellegrini, i cui Cappuccini si rende conto che la chiesa era piccola rispetto al numero dei fedeli che venivano. Nel 1954 Padre Pio comincia a celebrare il suo cinquantenario il mattino del 23 settembre a sua ultima Messa, durante la quale sta per un collasso. Alle 2,30 del mattino del 23 settembre pronunciando ripetutamente i nomi di Gesù e Maria, appena spirato, le stimmate.

Retro stampato



PA100 SAN PIO

Illustrato 12 fogli carta patinata 70 gr testata termosaldata

- f.to calendario: 30x47 cm ca
- f.to testata: 30x9 cm ca
- 100



 formato: 30x47 cm ca

 area di stampa: 30x9 cm ca

 Festività Internazionali

Testata **Termosaldata**

GENNAIO 2025



1 MER Sant'Antonio
Sant'Antonio di Padova

2 GIO Sant'Antonio
Sant'Antonio di Padova

3 VEN Sant'Antonio
Sant'Antonio di Padova

4 SAB Sant'Antonio
Sant'Antonio di Padova

5 DOM Sant'Antonio
Sant'Antonio di Padova

6 LUN Sant'Antonio
Sant'Antonio di Padova

7 MAR Sant'Antonio
Sant'Antonio di Padova

8 MER Sant'Antonio
Sant'Antonio di Padova

9 GIO Sant'Antonio
Sant'Antonio di Padova

10 VEN Sant'Antonio
Sant'Antonio di Padova

11 SAB Sant'Antonio
Sant'Antonio di Padova

12 DOM Sant'Antonio
Sant'Antonio di Padova

13 LUN Sant'Antonio
Sant'Antonio di Padova

14 MAR Sant'Antonio
Sant'Antonio di Padova

15 MER Sant'Antonio
Sant'Antonio di Padova

16 GIO Sant'Antonio
Sant'Antonio di Padova

17 VEN Sant'Antonio
Sant'Antonio di Padova

18 SAB Sant'Antonio
Sant'Antonio di Padova

19 DOM Sant'Antonio
Sant'Antonio di Padova

20 LUN Sant'Antonio
Sant'Antonio di Padova

21 MAR Sant'Antonio
Sant'Antonio di Padova

22 MER Sant'Antonio
Sant'Antonio di Padova

23 GIO Sant'Antonio
Sant'Antonio di Padova

24 VEN Sant'Antonio
Sant'Antonio di Padova

25 SAB Sant'Antonio
Sant'Antonio di Padova

26 DOM Sant'Antonio
Sant'Antonio di Padova

27 LUN Sant'Antonio
Sant'Antonio di Padova

28 MAR Sant'Antonio
Sant'Antonio di Padova

29 MER Sant'Antonio
Sant'Antonio di Padova

30 GIO Sant'Antonio
Sant'Antonio di Padova

31 VEN Sant'Antonio
Sant'Antonio di Padova

IL SOLE E LA LUNA

SCORIE TRANQUILLITÀ

1. P.S. - 1. gennaio, 7. feb., 8. feb., 10. feb., 11. feb., 12. feb., 13. feb., 14. feb., 15. feb., 16. feb., 17. feb., 18. feb., 19. feb., 20. feb., 21. feb., 22. feb., 23. feb.

2. P.S. - 1. gennaio, 7. feb., 8. feb., 10. feb., 11. feb., 12. feb., 13. feb., 14. feb., 15. feb., 16. feb., 17. feb., 18. feb., 19. feb., 20. feb., 21. feb., 22. feb., 23. feb.

3. P.S. - 1. gennaio, 7. feb., 8. feb., 10. feb., 11. feb., 12. feb., 13. feb., 14. feb., 15. feb., 16. feb., 17. feb., 18. feb., 19. feb., 20. feb., 21. feb., 22. feb., 23. feb.

4. P.S. - 1. gennaio, 7. feb., 8. feb., 10. feb., 11. feb., 12. feb., 13. feb., 14. feb., 15. feb., 16. feb., 17. feb., 18. feb., 19. feb., 20. feb., 21. feb., 22. feb., 23. feb.

5. P.S. - 1. gennaio, 7. feb., 8. feb., 10. feb., 11. feb., 12. feb., 13. feb., 14. feb., 15. feb., 16. feb., 17. feb., 18. feb., 19. feb., 20. feb., 21. feb., 22. feb., 23. feb.

6. P.S. - 1. gennaio, 7. feb., 8. feb., 10. feb., 11. feb., 12. feb., 13. feb., 14. feb., 15. feb., 16. feb., 17. feb., 18. feb., 19. feb., 20. feb., 21. feb., 22. feb., 23. feb.

7. P.S. - 1. gennaio, 7. feb., 8. feb., 10. feb., 11. feb., 12. feb., 13. feb., 14. feb., 15. feb., 16. feb., 17. feb., 18. feb., 19. feb., 20. feb., 21. feb., 22. feb., 23. feb.

8. P.S. - 1. gennaio, 7. feb., 8. feb., 10. feb., 11. feb., 12. feb., 13. feb., 14. feb., 15. feb., 16. feb., 17. feb., 18. feb., 19. feb., 20. feb., 21. feb., 22. feb., 23. feb.

9. P.S. - 1. gennaio, 7. feb., 8. feb., 10. feb., 11. feb., 12. feb., 13. feb., 14. feb., 15. feb., 16. feb., 17. feb., 18. feb., 19. feb., 20. feb., 21. feb., 22. feb., 23. feb.

10. P.S. - 1. gennaio, 7. feb., 8. feb., 10. feb., 11. feb., 12. feb., 13. feb., 14. feb., 15. feb., 16. feb., 17. feb., 18. feb., 19. feb., 20. feb., 21. feb., 22. feb., 23. feb.

11. P.S. - 1. gennaio, 7. feb., 8. feb., 10. feb., 11. feb., 12. feb., 13. feb., 14. feb., 15. feb., 16. feb., 17. feb., 18. feb., 19. feb., 20. feb., 21. feb., 22. feb., 23. feb.

12. P.S. - 1. gennaio, 7. feb., 8. feb., 10. feb., 11. feb., 12. feb., 13. feb., 14. feb., 15. feb., 16. feb., 17. feb., 18. feb., 19. feb., 20. feb., 21. feb., 22. feb., 23. feb.

13. P.S. - 1. gennaio, 7. feb., 8. feb., 10. feb., 11. feb., 12. feb., 13. feb., 14. feb., 15. feb., 16. feb., 17. feb., 18. feb., 19. feb., 20. feb., 21. feb., 22. feb., 23. feb.

14. P.S. - 1. gennaio, 7. feb., 8. feb., 10. feb., 11. feb., 12. feb., 13. feb., 14. feb., 15. feb., 16. feb., 17. feb., 18. feb., 19. feb., 20. feb., 21. feb., 22. feb., 23. feb.

15. P.S. - 1. gennaio, 7. feb., 8. feb., 10. feb., 11. feb., 12. feb., 13. feb., 14. feb., 15. feb., 16. feb., 17. feb., 18. feb., 19. feb., 20. feb., 21. feb., 22. feb., 23. feb.

16. P.S. - 1. gennaio, 7. feb., 8. feb., 10. feb., 11. feb., 12. feb., 13. feb., 14. feb., 15. feb., 16. feb., 17. feb., 18. feb., 19. feb., 20. feb., 21. feb., 22. feb., 23. feb.

17. P.S. - 1. gennaio, 7. feb., 8. feb., 10. feb., 11. feb., 12. feb., 13. feb., 14. feb., 15. feb., 16. feb., 17. feb., 18. feb., 19. feb., 20. feb., 21. feb., 22. feb., 23. feb.

18. P.S. - 1. gennaio, 7. feb., 8. feb., 10. feb., 11. feb., 12. feb., 13. feb., 14. feb., 15. feb., 16. feb., 17. feb., 18. feb., 19. feb., 20. feb., 21. feb., 22. feb., 23. feb.

19. P.S. - 1. gennaio, 7. feb., 8. feb., 10. feb., 11. feb., 12. feb., 13. feb., 14. feb., 15. feb., 16. feb., 17. feb., 18. feb., 19. feb., 20. feb., 21. feb., 22. feb., 23. feb.

20. P.S. - 1. gennaio, 7. feb., 8. feb., 10. feb., 11. feb., 12. feb., 13. feb., 14. feb., 15. feb., 16. feb., 17. feb., 18. feb., 19. feb., 20. feb., 21. feb., 22. feb., 23. feb.

21. P.S. - 1. gennaio, 7. feb., 8. feb., 10. feb., 11. feb., 12. feb., 13. feb., 14. feb., 15. feb., 16. feb., 17. feb., 18. feb., 19. feb., 20. feb., 21. feb., 22. feb., 23. feb.

22. P.S. - 1. gennaio, 7. feb., 8. feb., 10. feb., 11. feb., 12. feb., 13. feb., 14. feb., 15. feb., 16. feb., 17. feb., 18. feb., 19. feb., 20. feb., 21. feb., 22. feb., 23. feb.

23. P.S. - 1. gennaio, 7. feb., 8. feb., 10. feb., 11. feb., 12. feb., 13. feb., 14. feb., 15. feb., 16. feb., 17. feb., 18. feb., 19. feb., 20. feb., 21. feb., 22. feb., 23. feb.

24. P.S. - 1. gennaio, 7. feb., 8. feb., 10. feb., 11. feb., 12. feb., 13. feb., 14. feb., 15. feb., 16. feb., 17. feb., 18. feb., 19. feb., 20. feb., 21. feb., 22. feb., 23. feb.

25. P.S. - 1. gennaio, 7. feb., 8. feb., 10. feb., 11. feb., 12. feb., 13. feb., 14. feb., 15. feb., 16. feb., 17. feb., 18. feb., 19. feb., 20. feb., 21. feb., 22. feb., 23. feb.

26. P.S. - 1. gennaio, 7. feb., 8. feb., 10. feb., 11. feb., 12. feb., 13. feb., 14. feb., 15. feb., 16. feb., 17. feb., 18. feb., 19. feb., 20. feb., 21. feb., 22. feb., 23. feb.

27. P.S. - 1. gennaio, 7. feb., 8. feb., 10. feb., 11. feb., 12. feb., 13. feb., 14. feb., 15. feb., 16. feb., 17. feb., 18. feb., 19. feb., 20. feb., 21. feb., 22. feb., 23. feb.

28. P.S. - 1. gennaio, 7. feb., 8. feb., 10. feb., 11. feb., 12. feb., 13. feb., 14. feb., 15. feb., 16. feb., 17. feb., 18. feb., 19. feb., 20. feb., 21. feb., 22. feb., 23. feb.

29. P.S. - 1. gennaio, 7. feb., 8. feb., 10. feb., 11. feb., 12. feb., 13. feb., 14. feb., 15. feb., 16. feb., 17. feb., 18. feb., 19. feb., 20. feb., 21. feb., 22. feb., 23. feb.

30. P.S. - 1. gennaio, 7. feb., 8. feb., 10. feb., 11. feb., 12. feb., 13. feb., 14. feb., 15. feb., 16. feb., 17. feb., 18. feb., 19. feb., 20. feb., 21. feb., 22. feb., 23. feb.

31. P.S. - 1. gennaio, 7. feb., 8. feb., 10. feb., 11. feb., 12. feb., 13. feb., 14. feb., 15. feb., 16. feb., 17. feb., 18. feb., 19. feb., 20. feb., 21. feb., 22. feb., 23. feb.

DICEMBRE 2024

LUN	MAR	MER	GIO	VEN	SAB	DOM
2	3	4	5	6	7	8
9	10	11	12	13	14	15
16	17	18	19	20	21	22
23/00	24/01	25	26	27	28	29

FEBBRAIO 2025

LUN	MAR	MER	GIO	VEN	SAB	DOM
1	2	3	4	5	6	7
8	9	10	11	12	13	14
15	16	17	18	19	20	21
22	23	24	25	26	27	28
29	30	31				

linguaggio dei fiori

la fiore il suo significato

Garofano: Un affetto profondo

Il Garofano ha un significato legato al amore. Si dona per esprimere sentimenti forti, affetto e un augurio di buona salute. Bisogna prestare attenzione alle tonalità del Garofano e ai suoi colori. Il Garofano di colore rosso simboleggia cose diverse. Il Garofano di colore bianco è il simbolo di passione.



Intenzia: Eternamente

Il naturalista francese Philibert Commerson, il suo assistente ispirato dal nome della sua amante, tale aiuto. Ecco perché l'intenzia è il fiore che simboleggia l'ardente e passionale, unico e sincero.



Retro stampato

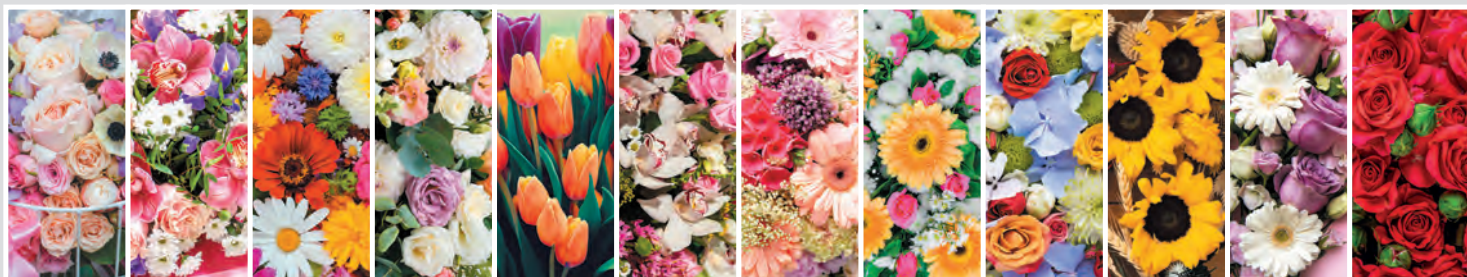

PA103 FIORI

Illustrato 12 fogli carta patinata 70 gr testata termosaldata

- f.to calendario: 30x47 cm ca
- f.to testata: 30x9 cm ca
- 100



formato: 30x47 cm ca



area di stampa: 30x9 cm ca



Festività Internazionali

Testata Termosaldata

GENNAIO 2025

1	MER	Maria Madre di Dio - Capodanno	17	VEN	Antonio abate
2	GIO	ss. Basilio e Gregorio	18	SAB	Liberto
3	VEN	ss. Onofrio	19	DOM	
4	SAB	ss. Ermete e Costo	20	LUN	ss. Sebastiano e Fabiano
5	DOM		21	MAR	
6	LUN	Epifania di N.S.	22	MER	
7	MAR	ss. Innocenzo di Paderborn	23	GIO	
8	MER	ss. Innocenzo	24	VEN	ss. Teodoro di Salvi
9	GIO	ss. Giacomo	25	SAB	Conservatori di s. Paolo
10	VEN	ss. Aldo	26	DOM	ss. Tito e Timoteo
11	SAB	ss. Lino	27	LUN	ss. Anziano Martiri
12	DOM	Battesimo di Gesù	28	MAR	ss. Teodoro d'Asproun
13	LUN	ss. Sisto	29	MER	ss. Costantino
14	MAR	ss. Felice	30	GIO	ss. Innocenzo
15	MER	ss. Alessio	31	VEN	ss. Giovanni Battista
16	GIO	ss. Alessio			

LA NETTA

...sirena incuriosita dal mondo umano, amico, il pesce Flounder, raccoglie i peccatori al gabbiano Scuttle, che scienza inaspettata della cultura umana, sentimenti di suo padre, il Re Tritone, e il granchio Sebastian, sul fatto che il mondo e mondo marino è proibito. La regina del mare Ursula tiene d'occhio la giovane per poter prendere il controllo del regno di Ariel. Flounder e Sebastian viaggiano i mari, per vedere una nave di umani. Il plenilunio del Principe Eric, del quale prima vista. Tuttavia, una tempesta nel salva Eric. Ariel canta per lui, ma riprende conoscenza. Affascinato da Eric giura di trovare colui che lo ha spera di trovare un modo per unirsi a Sebastian e viene a sapere del suo mondo aggiunge Ariel nella sua grotta tutti gli oggetti umani. Tritone se ne va, due murene di servizio di Ursula, rivela alla loro padrona, affermando che, nella finta di Ursula, Ariel firma cui verrà trasformata in un essere umano. Prima che il Sole tramonti il terzo giorno il bacio del vero amore da Eric, in caso, altrimenti appartenenti ad Ursula. Il Sole però tramonta proprio in quel momento e Ariel si tramuta di nuovo in una sirena. Ursula riprende il proprio aspetto e rapisce Ariel. Sopraggiunge Tritone che affronta Ursula ed esige la liberazione di Ariel. Tritone decide di prendere il posto della figlia come prigioniera. Ariel viene liberata, mentre lui diventa un'isola. Ursula si dichiara nuovo sovrano impossessandosi del tridente e della corona, e ingaggia una lotta con Ariel ed Eric. Ursula, furibonda, usa il tridente per trasformarsi in un essere di dimensioni mostruose. Ottiene il pieno controllo di tutto l'Oceano, creando una tempesta che fa naufragare i relitti. Eric si avventa sul relitto della propria nave guidandola al timone e, prima che Ursula uccida Ariel, traggila la strega con il bremposio scheggiato, uccidendola. Il potere di Ursula svanisce; tutte le alghe nel giardino dello strega tornano alle loro forme originali e Tritone riacquista l'autorità sul suo regno. Rendendosi conto che Ariel ama veramente Eric e che non tutti gli umani sono cattivi, Tritone la trasforma volentieri da sirena in un essere umano. Dopo essersi riappacificato con il padre, Ariel si sposa su una nave con Eric: i due partono, venendo salvati da tutto il regno di Atlantico.

Retro stampato



PA105 FAVOLE

Illustrato 12 fogli carta patinata 70 gr testata termosaldata

- f.to calendario: 30x47 cm ca
- f.to testata: 30x9 cm ca
- 100



- formato: 30x47 cm ca
- area di stampa: 30x9 cm ca
- Festività Internazionali

Testata Termosaldata

DA APPARTAMENTO: RAZZE PIU' ADATTE.

... di prendere dei cani da appartamento, tenere in considerazione le esigenze dei nostri amici. Sicuramente avere un bel cane spensierato è l'ideale per il proprietario che considera di convivere con un cane in un piccolo appartamento, stando però attento a una razza capace di adeguarsi alla mancanza di libertà.

I cani da appartamento di piccola taglia a pelo lungo.

Tra le razze di cane da appartamento troviamo: volpino, maltese, pechinese e barboncino nano, questi si adattano meglio agli spazi più piccoli sia per dimensioni ma soprattutto per indole. Sono cani affettuosi e docili, che riescono a vivere bene in casa a stretto contatto col proprio padrone; hanno, come tutti, bisogno di molte cure soprattutto per il loro mantello e perché, vivendo in un piccolo appartamento, hanno bisogno di andare a passeggio per sgranchirsi le zampe. Alcuni sono particolarmente agili e allegri, come il barboncino nano che è propenso alle attività sportive come le gare di agility dog. Alla lista si aggiunge lo shih tzu che ha dalla sua anche la facoltà di andare molto d'accordo con i più piccoli, diventando un cane ideale per bambini e per le famiglie. Concludono la categoria di cani da appartamento con pelo lungo lo yorkshire terrier e lo schnauzer nano; cani che si adattano bene in casa ma che hanno comunque bisogno di fare passeggiate e muoversi molto.



I cani da appartamento di piccola taglia a pelo corto.

I cani da appartamento con pelo corto che si adattano meglio agli spazi decisamente ridotti sono: bassotto, bulldog francese e chihuahua. In particolare quest'ultimo, nella versione super toy è tra i cani più piccoli al mondo. Ma la lista non finisce qui perché tra i piccoli più piccoli non possono mancare il beagle e il jack russell.

Altre razze di cani adatti a un appartamento.

Un cane da appartamento non proprio piccolo ma nemmeno troppo grande è lo sharpei. Questo cane proveniente dall'Oriente, ha un aspetto caratteristico e presenta tante pieghe che lo rendono buffo e simpatico. Adatto alla vita in un piccolo appartamento, ha un carattere dolce e affabile; un grande coccolone che in passato, tuttavia, veniva usato nei combattimenti. Che il cane sia piccolo o grande, che si viva in un monolocale o in una villetta, l'ideale, per chi ha un appartamento senza spazi all'aperto, è creare una sorta di ibridazione che preveda l'accostamento tra la vita d'appartamento e le passeggiate all'aria aperta in modo che anche i nostri piccoli amici possano respirare aria fresca e scoprire luoghi e profumi nuovi.

GENNAIO 2025



IL CAPRICORNO

1 MER (Mars) Mercurio

2 GIO (Giove) Jupiter

3 VEN (Venere) Venus

4 SAB (Saturno) Saturn

5 DOM (Dioniso) Dionysus

6 LUN (Luna) Luna

7 MAR (Marte) Mars

8 MER (Mercurio) Mercury

9 GIO (Giove) Jupiter

10 VEN (Venere) Venus

11 SAB (Saturno) Saturn

12 DOM (Dioniso) Dionysus

13 LUN (Luna) Luna

14 MAR (Marte) Mars

15 MER (Mercurio) Mercury

16 GIO (Giove) Jupiter

17 VEN (Venere) Venus

18 SAB (Saturno) Saturn

19 DOM (Dioniso) Dionysus

20 LUN (Luna) Luna

21 MAR (Marte) Mars

22 MER (Mercurio) Mercury

23 GIO (Giove) Jupiter

24 VEN (Venere) Venus

25 SAB (Saturno) Saturn

26 DOM (Dioniso) Dionysus

27 LUN (Luna) Luna

28 MAR (Marte) Mars

29 MER (Mercurio) Mercury

30 GIO (Giove) Jupiter

31 VEN (Venere) Venus

DICEMBRE 2024							FEBBRAIO 2025						
LUN	MAR	MER	GIO	VEN	SAB	DOM	LUN	MAR	MER	GIO	VEN	SAB	DOM
2	3	4	5	6	7	8	3	4	5	6	7	8	9
9	10	11	12	13	14	15	10	11	12	13	14	15	16
16	17	18	19	20	21	22	17	18	19	20	21	22	23
23/00	24/01	25	26	27	28	29	24	25	26	27	28	29	30

IL SOLE E LA LUNA

SOLE (SOL) Sun

LUNA (LUNA) Moon

SOLE TRASPARENTE

1° giorno: 3 ore 23' (ora 14:09)

2° giorno: 3 ore 12' (ora 14:36)

3° giorno: 3 ore 0' (ora 15:03)

4° giorno: 2 ore 48' (ora 15:30)

5° giorno: 2 ore 36' (ora 15:57)

6° giorno: 2 ore 24' (ora 16:24)

7° giorno: 2 ore 12' (ora 16:51)

8° giorno: 2 ore 0' (ora 17:18)

9° giorno: 1 ore 48' (ora 17:45)

10° giorno: 1 ore 36' (ora 18:12)

11° giorno: 1 ore 24' (ora 18:39)

12° giorno: 1 ore 12' (ora 19:06)

13° giorno: 1 ore 0' (ora 19:33)

14° giorno: 11 minuti (ora 20:00)

15° giorno: 0 minuti (ora 20:27)

16° giorno: 0 minuti (ora 20:54)

17° giorno: 0 minuti (ora 21:21)

18° giorno: 0 minuti (ora 21:48)

19° giorno: 0 minuti (ora 22:15)

20° giorno: 0 minuti (ora 22:42)

21° giorno: 0 minuti (ora 23:09)

22° giorno: 0 minuti (ora 23:36)

23° giorno: 0 minuti (ora 24:03)

24° giorno: 0 minuti (ora 24:30)

25° giorno: 0 minuti (ora 24:57)

26° giorno: 0 minuti (ora 25:24)

27° giorno: 0 minuti (ora 25:51)

28° giorno: 0 minuti (ora 26:18)

29° giorno: 0 minuti (ora 26:45)

30° giorno: 0 minuti (ora 27:12)

31° giorno: 0 minuti (ora 27:39)

Retro stampato



PA108 CANI E GATTI

Illustrato 12 fogli carta patinata 70 gr testata termosaldata

- f.to calendario: 30x47 cm ca
- f.to testata: 30x9 cm ca
- 100



formato: 30x47 cm ca



area di stampa: 30x9 cm ca



Festività Internazionali

Ritaglia cartelle e tabellone stampati sui retro

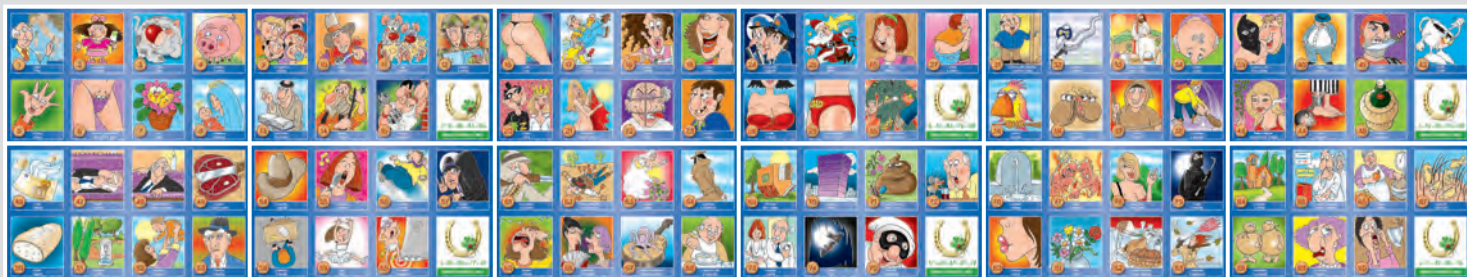

PA114 CABALA

Illustrato 12 fogli carta patinata 70 gr testata termosaldata

- f.to calendario: 30x47 cm ca
- f.to testata: 30x9 cm ca
- 100



formato: 30x47 cm ca

area di stampa: 30x9 cm ca

Festività Internazionali

Testata Termosaldata



VE NE ZIA

ALLA SCOPERTA DELLA SERENISSIMA

Anche chi non ha ancora messo piede a Venezia, conosce i luoghi che rendono celebre la Serenissima in tutto il mondo: Piazza San Marco, il ponte di Rialto, il Canal Grande. Ma Venezia è anche altro. Ci sono intere zone della città storica, tutte da esplorare, lontane dai luoghi obbligati della tradizione, dove ogni angolo nasconde meraviglie. Uscendo dai sentieri più battuti, avrete la fortuna di guardare la città da un punto di vista più intimo, autentico e originale. Il miglior modo per conoscere l'anima di Venezia, è perdersi in calle e campi, meglio se a bordo di antimbarcozione tradizionale o a piedi.



Venezia è parte di un vero e proprio arcipelago di isole, ciascuna dalle bellezze uniche, anche le meno conosciute come Torcello, Sant'Ermo, Mazzorbo, Lazzarotto Nuovo, Giarese e Torbasse. Altre. Potete andare alla scoperta di questo piccolo isola con tranquillo passeggiare nei borghi, visitare musei, teatri o percorrere itinerari archeologici che raccontano le origini della Serenissima e della sua antica storia, oppure fare brevi escursioni in bicicletta. Per esempio al Lido di Venezia o a Pellestrina. Altri alle spiagge di sabbia bianca, splendidi aree naturali protette che si estendono per decine di ettari, tra mare e laguna, un vero paradiso per gli amanti della natura. Perdersi lungo un percorso diffuso tra le torrioni e le scale della laguna di straordinaria interesse archeologico, architettonico e naturalistico.



1 MER a. Maria Maddalena di Dio - Cadorini	<h2>2025</h2> <h1>gen io na</h1> <p>CAPRICORNO 22/12 - 20/1</p> <p>DICEMBRE 2024</p> <table border="1"> <tr><td></td><td></td><td></td><td></td><td></td><td></td><td></td></tr> <tr><td>2</td><td>3</td><td>4</td><td>5</td><td>6</td><td>7</td><td>8</td></tr> <tr><td>9</td><td>10</td><td>11</td><td>12</td><td>13</td><td>14</td><td>15</td></tr> <tr><td>16</td><td>17</td><td>18</td><td>19</td><td>20</td><td>21</td><td>22</td></tr> <tr><td>23</td><td>24</td><td>25</td><td>26</td><td>27</td><td>28</td><td>29</td></tr> </table> <p>FEBBRAIO 2025</p> <table border="1"> <tr><td></td><td></td><td></td><td></td><td></td><td></td><td></td></tr> <tr><td>3</td><td>4</td><td>5</td><td>6</td><td>7</td><td>8</td><td>9</td></tr> <tr><td>10</td><td>11</td><td>12</td><td>13</td><td>14</td><td>15</td><td>16</td></tr> <tr><td>17</td><td>18</td><td>19</td><td>20</td><td>21</td><td>22</td><td>23</td></tr> <tr><td>24</td><td>25</td><td>26</td><td>27</td><td>28</td><td></td><td></td></tr> </table>								2	3	4	5	6	7	8	9	10	11	12	13	14	15	16	17	18	19	20	21	22	23	24	25	26	27	28	29								3	4	5	6	7	8	9	10	11	12	13	14	15	16	17	18	19	20	21	22	23	24	25	26	27	28			VEN 17 a. Antonio Gallo SAB 18 a. Libellula DOM 19 a. Marco LUN 20 a. Sebastiano e Polidoro MAR 21 a. Venezia MER 22 a. Smeralda GIO 23 a. Francesco di Salvo VEN 24 Commemorazione di s. Paolo SAB 25 a. Tito e Terenzio DOM 26 a. Angela Marco LUN 27 a. Tommaso d'Aquino MAR 28 a. Corrado MER 29 a. Stefano GIO 30 a. Giovanni Battista VEN 31 a. Giovanni Battista
2		3	4	5	6	7	8																																																																	
9		10	11	12	13	14	15																																																																	
16		17	18	19	20	21	22																																																																	
23		24	25	26	27	28	29																																																																	
3		4	5	6	7	8	9																																																																	
10		11	12	13	14	15	16																																																																	
17		18	19	20	21	22	23																																																																	
24		25	26	27	28																																																																			

Retro stampato



PA116 CITTÀ D'ITALIA

Illustrato 12 fogli carta patinata 70 gr testata termosaldata

- f.to calendario: 30x47 cm ca
- f.to testata: 30x9 cm ca
- 100



formato:
30x47 cm ca



area di stampa:
30x9 cm ca



Festività
Internazionali



Testata Termosaldata

GENNAIO 2025

DIC 2024		GENNAIO 2025		FEB 2025	
1 D	1 Mercoledì	17 Venerdì	1 S	1 S	1 S
2 L	2 Giovedì	18 Sabato	2 D	2 D	2 D
3 M	3 Venerdì	19 Domenica	3 L	3 L	3 L
4 G	4 Sabato	20 Lunedì	4 M	4 M	4 M
5 V	5 Domenica	21 Martedì	5 G	5 G	5 G
6 S	6 Lunedì	22 Mercoledì	6 V	6 V	6 V
7 D	7 Martedì	23 Giovedì	7 S	7 S	7 S
8 L	8 Mercoledì	24 Venerdì	8 D	8 D	8 D
9 M	9 Giovedì	25 Sabato	9 L	9 L	9 L
10 G	10 Venerdì	26 Domenica	10 M	10 M	10 M
11 V	11 Sabato	27 Lunedì	11 G	11 G	11 G
12 S	12 Domenica	28 Martedì	12 D	12 D	12 D
13 D	13 Lunedì	29 Mercoledì	13 L	13 L	13 L
14 M	14 Martedì	30 Giovedì	14 M	14 M	14 M
15 G	15 Mercoledì	31 Venerdì	15 S	15 S	15 S
16 S	16 Giovedì		16 D	16 D	16 D
17 M			17 L	17 L	17 L
18 G			18 M	18 M	18 M
19 V			19 G	19 G	19 G
20 S			20 V	20 V	20 V
21 D			21 S	21 S	21 S
22 L			22 D	22 D	22 D
23 M			23 L	23 L	23 L
24 G			24 M	24 M	24 M
25 V			25 G	25 G	25 G
26 S			26 V	26 V	26 V
27 D			27 S	27 S	27 S
28 L			28 D	28 D	28 D
29 M			29 L	29 L	29 L
30 G			30 M	30 M	30 M
31 V			31 G	31 G	31 G

poli è IL RIONE SANITÀ

Perché si chiama Sanità?
 Il rione fu edificato alla fine del 1500 in un vallone di campagna fuori le mura della città, usato come luogo di sepoltura. Il nome Sanità viene dalla salubrità della zona, dal momento che allora era incontaminata e sede di miracolose guarigioni che avvenivano nelle sue catacombe. Uscie di popolo sostiene che il nome provenga anche dalle frequenti alluvioni causate dal torrente che scendeva da Capodimonte, purificando il rione.

Dove si trova?
 Il rione parte del quartiere Stella, si trova a nord del centro storico di Napoli, adiacente la collina di Capodimonte. Per arrivarci si può prendere la linea 1 della metropolitana e scendere alla fermata Museo, oppure la linea 2 e scendere alla fermata Cavour. O ancora, prendere la Cumana o la Circumflegrea e scendere a Montesanto; da lì sono 20 minuti a piedi.

Uno dei luoghi più suggestivi al mondo.
 Il Rione Sanità è uno dei posti più suggestivi e caratteristici di tutta Napoli e probabilmente anche dell'Italia. Si tratta di un mondo sospeso tra l'antico e la vita di tutti i giorni, tra sacro e profano che negli ultimi anni ha fatto sì che venisse considerato come una delle maggiori attrazioni della città. Tanto che a fine 2022 la nota rivista britannica Time Out, ha inserito il Rione Sanità tra i 10 quartieri più cool al mondo. L'anima popolare del quartiere misto alla rinascita culturale e artistica degli ultimi anni lo ha reso famoso nel mondo.

Si trova la casa di Antonio Di Curtis, celebre nel 1950. Anche se la struttura non è visitabile e mantiene un grande rapporto con il quartiere "negli viaggiatori" per i fans e curiosi del celebre principe di Sanza Maria Anteseccula e nelle zone limitrofe "nordisti" attaccati ai vicoli del quartiere fino agli "medicati". Una delle cose più visitate e fotografate dal mondo, ad opera dell'artista Salvatore Scudato, si trova nella piazza di fronte al celebre ascensore. Figura una sagoma del celebre attore che diventa, come a fine 2022 la nota rivista britannica Time Out, tra i 51 quartieri più cool al mondo. L'anima mista alla rinascita culturale e artistica degli ultimi anni.

Il palazzo dello spagnolo.
 Il palazzo dello Spagnolo è un edificio monumentale posto all'interno del borgo dei Vergini, uno dei borghi d'accesso del quartiere Sanità ed è uno dei must da vedere in tutta Napoli non solo nella Sanità. Il nome deriva dall'acquisto di Tommaso Atenza, detto lo Spagnolo, alla fine del Settecento, mentre l'edificio per i caratteri costruttivi viene attribuito al celebre architetto napoletano, Ferdinando Sanfelice, che realizzò uno degli scaloni monumentali più belli mai visti a Napoli con un sistema di ampi archi che seguivano l'andamento delle scale. Il palazzo è stato spesso sede di set cinematografici e nei prossimi anni ospiterà anche il museo di Totò, ancora in corso di realizzazione.

Rione Sanità.
 Il Rione Sanità è una delle opere dell'architetto Ferdinando Sanfelice, eccellente esemplare di architettura barocca a Napoli, realizzata dalle linee molto sinuose tipici del barocco napoletano. Il palazzo è stato spesso sede di set cinematografici e nei prossimi anni ospiterà anche il museo di Totò, ancora in corso di realizzazione.

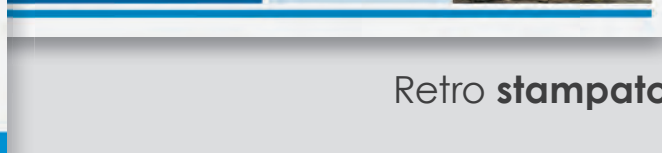

Retro stampato



PA118 NAPULE NAPULE

Illustrato 12 fogli carta patinata 70 gr testata termosaldata

- f.to calendario: 30x47 cm ca
- f.to testata: 30x9 cm ca
- 100



formato: 30x47 cm ca

area di stampa: 30x9 cm ca

Festività Internazionali

Testata Termosaldata



IVE

190 sole bagnate del Cassero Indiano a sud-ovest della Sri Lanka, sono uno dei paradisi tropicali più vicini di mare, sole e relax. Impossibile dire quale sia l'isola più bella: il paesaggio da copertina. A fare la differenza, invece, sono le infrastrutture, dal scegliere accuratamente in base alla privacy o socializzazione, allo spirito più o meno internazionale e alla qualità dei centri

IVE

Il periodo ideale è da dicembre ad aprile, durante la stagione secca, anche se più temerale, invece i prezzi sono più bassi ma, sabbiane non faccia mai freddo, spesso è nuvoloso, risponde al periodo dei monsoni. Novembre e dicembre sono caratterizzati da maggior trasparenza. La temperatura media è di 30 gradi durante tutto l'anno.

Ma maldiviano vanta tra i suoi ingredienti principali pesce, riso, cocco e spezie. Molto diffuso è il modo alla griglia, al forno, fritto, in zuppa o in polpettine. Tra i piatti più popolari spicca la grande pesce essiccato e tenuto a bagno nel latte di cocco, poi insaporito con succo di limone e peperoncino. Le verdure saltate nel wok con poco condimento e molte spezie. Carne e pollo sono mangiate solo in occasioni particolari mentre il maiale è bandito, essendo le Maldive un paese islamico (nei resort viene fatta eccezione, anche se ai turisti è vietato importare carne suina). Quanto alla frutta, la più comune è la noce di cocco, la cui polpa grattugiata accompagna numerose pietanze, insieme a banane (piccole e saporite), frutti della passione, papaya, mango e ananas. Tra i dolci sono molto apprezzati i budini di riso, anche nelle versioni aromatizzate.

Per quanto riguarda le bevande locali, la più famosa è il ras, un vino di palma dolce, e il sui, un tè consumato freddo e molto sofisticato. Il consumo di bevande alcoliche è invece assolutamente vietato per motivi religiosi.

I luoghi da visitare:

Mali: Isola di soli 2 kmq, è tra le capitali più piccole al mondo. La differenza con il resto delle Maldive, però, si nota: a Mali ci sono strade asfaltate, alti palazzi e uffici governativi.

Museo Nazionale: È l'antico Palazzo del Sultano e, oggi, attuale sede ufficiale del presidente.

Museo Nazionale: È il luogo giusto per immergersi nella storia delle Maldive. Custodisce, infatti, tesori preziosissimi e rari, in particolare del periodo islamico precedente alla prima colonizzazione europea, ad opera dei portoghesi: troni e palanchini, turbanti e abiti cerimoniali in broccato, cinture in argento, piramidi, monete e strumenti musicali.

Grande Moschea del Venerdì: Realizzata nel 1864 con i finanziamenti di Pakistan, Brunei e Malaysia per simboleggiare l'importanza della religione islamica che, da secoli, regola ogni aspetto della vita del Paese, domina l'isola con la sua scintillante cupola dorata.

Hukuru Miskiy: È l'antica Moschea, costruita all'epoca del sultano Ibrahim Iskandar nel 1658 ed è rimasta per quasi quattro secoli il tempio principale della città.

GENNAIO		2025		CAPRICORNO 22/12 - 2021	
1	Mercoledì	17	Venerdì	DICEMBRE 2024	
2	Giovedì	18	Sabato	L	M
3	Venerdì	19	Domenica	2	3
4	Sabato	20	Lunedì	9	10
5	Domenica	21	Martedì	16	17
6	Lunedì	22	Mercoledì	23	24
7	Martedì	23	Giovedì	30	31
8	Mercoledì	24	Venerdì	NOTE	
9	Giovedì	25	Sabato	FEBBRAIO 2025	
10	Venerdì	26	Domenica	L	M
11	Sabato	27	Lunedì	3	4
12	Domenica	28	Martedì	10	11
13	Lunedì	29	Mercoledì	17	18
14	Martedì	30	Giovedì	24	25
15	Mercoledì	31	Venerdì	25	26
16	Giovedì			26	27



Retro stampato

PA117 METE DA SOGNO

Illustrato 12 fogli carta patinata 70 gr testata termosaldata

- f.to calendario: 30x47 cm ca
- f.to testata: 30x9 cm ca
- 100



- formato: 30x47 cm ca
- area di stampa: 30x9 cm ca
- Festività Internazionali

Testata Termosaldata

GENNAIO 2025



La ricetta del mese

Spaghetti con le cozze

Ingredienti
1 kg di cozze, 320 g di spaghetti, 2 spicchi d'aglio, 4 cucchiaini d'olio extravergine d'oliva, 2 cucchiaini di prezzemolo tritato

Preparazione
Fate scaldare l'olio in una padella e lasciatevi appassire gli spicchi d'aglio schiacciati. Quando saranno dorate alzate la fiamma, unitevi le cozze e fatele aprire. Mano a mano che si aprono toglietele dal calore e disponetele su un piatto. Sgusciate buona parte delle cozze, lasciando intatte le più grosse. Raccogliete in una ciotola il liquido che si sarà formato nella padella, filtrandolo. Versate il liquido in una padella e lasciatelo restringere. Lessate gli spaghetti in acqua poco salata, scolateli al dente e unitevi alla padella. Fateli insaporire per 2 minuti, in modo che assorbano parte del liquido, e unitevi i molluschi sgusciati. Spolverate con il prezzemolo tritato e fate saltare per qualche secondo. Suddividete gli spaghetti con le cozze piatti, completate con quelle con i gusci e servite subito.

CAPRICORNO 22/12 - 20/1

1	MER	12	13	14	15	16	17	18	19	20	21	22	23	24	25	26	27	28	29	30	31	

PASTATE ALLA NAPOLETANA



INGREDIENTI
- Pasta Mistra 320 g
- Sedano 150 g
- Cipolle bianche 1
- Concentrato di pomodoro 20 g
- Parmigiano Reg. DOP in crosta
- Sale fino q.b.
- Funghi 750 g
- Carote 150 g
- Lardo 150 g
- Rosmarino 1 ramosello
- Olio extravergine d'oliva q.b.
- Pepe nero q.b.

PREPARAZIONE
Per preparare la pasta e patate alla napoletana cominciate mondando sedano, carote e cipolle e poi trinandoli finemente. Poi pulite anche le patate e tagliatele a tocchi regolari di circa 2 cm. Infine affettate e poi trinate il lardo. A questo punto unite tutto quello che vi occorre, spostatevi formalmente. Mettete sul fuoco una casseruola e un giro d'olio, aggiungete il lardo e lasciatelo scaldare a fuoco dolce per qualche minuto. Poi unite il vitlo di cipolle, carote e sedano. Dopo qualche minuto unite le patate e lasciatele insaporire per qualche minuto mescolando di tanto in tanto e volendo così che bruci il fondo. Aggiungete anche il rosmarino e la crosta di formaggio (prima potete lavarla e grattare la parte esterna) unite anche il concentrato di pomodoro e mescolate. Versate 600 g di acqua calda, aggiungete di più, e di sale. Infine coprite con il tappetino lasciando cuocere a fuoco dolce per 30 minuti, al bisogno potete aggiungere ancora un po' di acqua. Trascorso il tempo le patate risultano ammorbidite, lasciatele una parte con il dorso del cucchiaio di legno e a questo punto versate la pasta messa. Aggiungete subito altri 250 g di acqua calda e portate il tutto a bollore. Lasciate cuocere la pasta mescolando di tanto in tanto se dovesse servire potete aggiungere altra acqua al bisogno; assaggiatela che sia giusta di sale. A fine con una padella ricordate che il composto dovrà risultare cremoso e quasi asciutto. Quindi eliminate i rametti di rosmarino e impiattate la vostra pasta e patate alla napoletana guarnendola con un giro d'olio.

CONIGLIO ISCHITANO



INGREDIENTI
- Vino bianco 60 g
- Sale fino q.b.
- Pepe nero q.b.
- Rosolio 3 foglie

PREPARAZIONE
Innanzitutto sciacquando i pomodori sotto acqua fresca, quindi incidete ed eliminate la parte superiore del pomodoro. Quindi trit, raccogliete in una ciotolina. Poi prendete un tegame versate dell'olio, la parte verde interna (così che il sapore risulti più poco dolce qualche istante e quando fagiolate se è dorato, ma non ad di coniglio lavate e asciugate con carta da cucina. Fate rosolare gli i pezzi da tutti i lati per una rosolatura uniforme. Dopodiché alla volta, rigirando i pezzi di carne mentre bagnate con il vino, e quando il vino sarà completamente evaporato, aggiungete sale di sale e pepe e lasciate cuocere per circa 30 minuti con il caldo i pezzi di carne di tanto in tanto. Se la carne vi sembrerà ancora poter allungare poco acqua (potete usare la stessa distogliere i pomodori a cubetti). In ultimo unite le foglie di basilico e il fuoco. Il sughetto dovrà risultare denso e lucido; il vostro conigliere servito ben caldo!

MOZZARELLA IN CARROZZA



INGREDIENTI
- Pancarrè 12 fette
- 1 Mozzarella di bufala da 250g
- Sale q.b.
- Olio di semi di girasole per friggere

PREPARAZIONE
Per preparare la mozzarella in carrozza iniziate affettando la mozzarella di bufala + tamponando le fette con della carta da cucina per eliminare il liquido in eccesso. Riffate le fette di pancarrè eliminando la crosta, con un coltello a lama seghettata. Distribuite la mozzarella sulle fette di pane di base, lasciando qualche millimetro di bordo perimetrale libero dal ripieno e salando leggermente. Coprite con le fette di pancarrè restanti ed esercitate una pressione col palmo della mano per compattarle e tagliate formando dei triangoli. Fricedate all'impiattatura, passate i triangoli prima nella farina setacciata, facendo aderire bene anche ai bordi. Poi passateli nell'uovo e infine nel pangrattato. Fate riposare per 30 minuti in frigorifero. Una volta rassodati, ripassate l'operazione della panatura una seconda volta, ma senza la farina, quindi prima nell'uovo e poi nel pangrattato. Lasciate riposare per un'ulteriore mezz'ora in frigo. Friggete le mozzarelle a 170°C in olio di arachidi bollente finché i triangoli non diventano dorati. Con l'aiuto di un mestolo forato adagiate le mozzarelle in carrozza sulla carta da cucina o la carta frita, per eliminare l'olio residuo. Servite subito.

Retro stampato



PA132 GASTRONOMIA

Illustrato 12 fogli carta patinata 70 gr testata termosaldata

- f.to calendario: 30x47 cm ca
- f.to testata: 30x9 cm ca
- 100



formato: 30x47 cm ca

area di stampa: 30x9 cm ca

Festività Internazionali

Testata Termosaldata



...veviva una focaccia di gallette veniva con unimento chiamata pizza. Conosciuta come il piatto per i poveri, veniva venduto per strada un gran successo. Finì a diventare un piatto amato anche dai nobili borbonici. Ne esistevano già diverse varianti: la "masturcola" con carciofi, formaggio e pepe, e la pizza ai "carbonelli", ossia preparata con minuziosa di porco. La prima vera unione tra la pizza e la pasta del Settecento. Una storia spesso raccontata scolare che l'11 giugno 1889, in un'ora delle regine conosciute in Italia, Margherita di Savoia e il napoletano Raffaele Esposito creò la "Pizza Margherita". Una pizza guarnita con pomodoro, mozzarella e basilico, per ricordare la folla come sulla bandiera d'Italia. In realtà, la Margherita esisteva già da diverse decenni, viene descritta in un libro del 1866 intitolato "Pizzeria e in un'altra pubblicazione dal 1850 si parla di una pizza condita con pomodoro, mozzarella e basilico. La pizza rimase facile di strada dal 1900 quando iniziò lentamente a diffondersi anche nel resto dello stivale.

le origini della parola pizza

Pinsa
Derivante dalla lingua napoletana, partecipa proprio del verbo "pinzare", cioè pestare, schiacciare, pigliare.

Pita
ovvero la pietanza mediorientale e balcanica, derivata da "infornata".

Bizzo
dalantica parola germanica "bitz" o "bitz" (significativa di "morso") termine importato in Italia nella metà del VI secolo durante l'invasione dei Longobardi. Questo etimologia è quella più accreditata secondo l'Oxford English Dictionary, anche se non è stata definitivamente confermata.

1 MER Maria Vittoria di Savoia - Giordani	<h1>2025</h1> <h2>genio</h2> <p>CAPRICORNO 22/12 - 20/1</p> <p>DICEMBRE 2024</p> <table border="1"> <tr><td></td><td></td><td></td><td></td><td></td><td></td><td></td></tr> <tr><td>1</td><td>2</td><td>3</td><td>4</td><td>5</td><td>6</td><td>7</td></tr> <tr><td>8</td><td>9</td><td>10</td><td>11</td><td>12</td><td>13</td><td>14</td></tr> <tr><td>15</td><td>16</td><td>17</td><td>18</td><td>19</td><td>20</td><td>21</td></tr> <tr><td>22</td><td>23</td><td>24</td><td>25</td><td>26</td><td>27</td><td>28</td></tr> <tr><td>29</td><td>30</td><td>31</td><td></td><td></td><td></td><td></td></tr> </table> <p>FEBBRAIO 2025</p> <table border="1"> <tr><td></td><td></td><td></td><td></td><td></td><td></td><td></td></tr> <tr><td>1</td><td>2</td><td>3</td><td>4</td><td>5</td><td>6</td><td>7</td></tr> <tr><td>8</td><td>9</td><td>10</td><td>11</td><td>12</td><td>13</td><td>14</td></tr> <tr><td>15</td><td>16</td><td>17</td><td>18</td><td>19</td><td>20</td><td>21</td></tr> <tr><td>22</td><td>23</td><td>24</td><td>25</td><td>26</td><td>27</td><td>28</td></tr> <tr><td>29</td><td>30</td><td>31</td><td></td><td></td><td></td><td></td></tr> </table>								1	2	3	4	5	6	7	8	9	10	11	12	13	14	15	16	17	18	19	20	21	22	23	24	25	26	27	28	29	30	31												1	2	3	4	5	6	7	8	9	10	11	12	13	14	15	16	17	18	19	20	21	22	23	24	25	26	27	28	29	30	31					VEN 17 s. Antonio abate
1		2	3	4	5	6	7																																																																															
8		9	10	11	12	13	14																																																																															
15		16	17	18	19	20	21																																																																															
22		23	24	25	26	27	28																																																																															
29		30	31																																																																																			
1		2	3	4	5	6	7																																																																															
8		9	10	11	12	13	14																																																																															
15		16	17	18	19	20	21																																																																															
22		23	24	25	26	27	28																																																																															
29		30	31																																																																																			
2 GIO s. Basilio e Gregorio		SAB 18 s. Luitprando																																																																																				
3 VEN s. Gerardo		DOM 19 s. Marco																																																																																				
4 SAB s. Onofrio e Carlo		LUN 20 s. Sebastiano e Protasio																																																																																				
5 DOM s. Alessio	MAR 21 s. Giuseppe																																																																																					
6 LUN Spirito di S.S.	MER 22 s. Vincenzina																																																																																					
7 MAR s. Felice e Adelfo	GIO 23 s. Simeone																																																																																					
8 MER s. Massimo	VEN 24 s. Francesco di Sales																																																																																					
9 GIO s. Costantino	SAB 25 Commemorazione di s. Paolo																																																																																					
10 VEN s. Adalberto	DOM 26 s. Tiburzio e Valentiniano																																																																																					
11 SAB s. Simeone	LUN 27 s. Angela Merici																																																																																					
12 DOM Santissimo Salvatore	MAR 28 s. Tommaso d'Aquino																																																																																					
13 LUN s. Jacopo	MER 29 s. Costantino																																																																																					
14 MAR s. Felice	GIO 30 s. Maurizio																																																																																					
15 MER s. Felice	VEN 31 s. Giovanni Evangelista																																																																																					

Retro stampato



PA136 PIZZA

Illustrato 12 fogli carta patinata 70 gr testata termosaldata

- f.to calendario: 30x47 cm ca
- f.to testata: 30x9 cm ca
- 100



- formato: 30x47 cm ca
- area di stampa: 30x9 cm ca
- Festività Internazionali



GENNAIO 2025

Giorno	Nome	Capricorno
1	Mercoledì	22°12' - 20°1'
2	Giovedì	20°12' - 18°11'
3	Venerdì	18°11' - 16°10'
4	Sabato	16°10' - 14°9'
5	Domenica	14°9' - 12°8'
6	Lunedì	12°8' - 10°7'
7	Martedì	10°7' - 8°6'
8	Mercoledì	8°6' - 6°5'
9	Giovedì	6°5' - 4°4'
10	Venerdì	4°4' - 2°3'
11	Sabato	2°3' - 0°2'
12	Domenica	0°2' - 1°1'
13	Lunedì	1°1' - 3°0'
14	Martedì	3°0' - 4°59'
15	Mercoledì	4°59' - 6°58'
16	Giovedì	6°58' - 8°57'
17	Venerdì	8°57' - 10°56'
18	Sabato	10°56' - 12°55'
19	Domenica	12°55' - 14°54'
20	Lunedì	14°54' - 16°53'
21	Martedì	16°53' - 18°52'
22	Mercoledì	18°52' - 20°51'
23	Giovedì	20°51' - 22°50'
24	Venerdì	22°50' - 24°49'
25	Sabato	24°49' - 26°48'
26	Domenica	26°48' - 28°47'
27	Lunedì	28°47' - 30°46'
28	Martedì	30°46' - 1°45'
29	Mercoledì	1°45' - 3°44'
30	Giovedì	3°44' - 5°43'
31	Venerdì	5°43' - 7°42'

f.to calendario: 30x47 cm ca
 f.to testata: 30x9 cm ca
 100

Testata Termosaldata

IMPORTANZA DEL PANE NELLA DIETA MEDITERRANEA.

Il pane acquistato presso il forno di fiducia, fresco ogni giorno, rappresenta davvero, sia a livello nutrizionale, qualcosa di davvero importante per la nostra salute. Le farine integrali, oggi sono predilette e, ma il giusto quantitativo di pane all'interno del nostro pasto apporta numerosi benefici soprattutto a livello enzimatico e sulla capacità del nostro metabolismo di digerire. Il pane è ricco di carboidrati complessi (amido); apporta inoltre numerose proteine vegetali ad alto valore nutritivo, il calcio e il magnesio. Grazie a queste proprietà, il pane, nella nostra dieta, può portare seri squilibri nutrizionali. Un 50-60% del totale delle calorie deve essere fornita da alimenti ricchi di carboidrati, il 12-15% da alimenti ricchi di proteine, come la carne, il pesce, le uova e i latticini, mentre il 30-35% restante da alimenti ricchi di grassi. Nella dieta mediterranea è ottimo e salutare mangiare il pane con olio EVO e pomodori, questa interazione permette di avere un pasto ricco di biomolecole antiossidanti come i polifenoli che sono molto importanti per prevenire alcune patologie metaboliche. Ottimo per il Pane è l'uso del lievito naturale, che rende il prodotto più morbido ed un prodotto più digeribile. Per un'alimentazione corretta e variegata, l'ideale sarebbe alternare diverse tipologie di pane prodotti con cereali diversi. Tra le tante tipologie di pane, quello più salutare è quello di segale o comunemente chiamato "pane nero" per il suo colore bruno. È fatto con farina di segale, alla quale si aggiungono semi di lino e girasole. Contiene meno calorie rispetto alle altre tipologie, apportando dalle 170 alle 220 calorie per 100 grammi di prodotto ed è in grado di donare un alto livello di senso di sazietà.

IL PANE INTEGRALE E LE SUE NUMEROSE PROPRIETÀ BENEFICHE.

Il pane integrale è un alimento perfetto per la dieta. Si produce a partire da cereali non raffinati che lo arricchiscono di vitamine, minerali e molte fibre. Queste ultime donano all'alimento diverse proprietà benefiche: stimolano l'attività intestinale, donano maggior sazietà, limitano l'assorbimento degli zuccheri contribuendo a controllare il peso corporeo e a prevenire eventuali malattie cardiovascolari. Pertanto, il pane integrale è fortemente consigliato per salvaguardare la linea.

LE DIVERSE FASI DELLA PANIFICAZIONE.

Il pane è costituito principalmente da farina di grano duro e di grano tenero, che viene miscelata con acqua e lievito. La prima fase di panificazione è la "messa", in cui avviene la formazione del glutine. Segue la "lievitazione", in cui si verifica la fermentazione degli zuccheri che ha come risultato la produzione di anidride carbonica, responsabile dell'aumento di volume del pane. Infine la cottura, dove l'acqua evapora e il pane diventa commestibile.





Retro stampato

PA138 PANE E PASTA

Illustrato 12 fogli carta patinata 70 gr testata termosaldata

- f.to calendario: 30x47 cm ca
- f.to testata: 30x9 cm ca
- 100



formato: 30x47 cm ca



area di stampa: 30x9 cm ca



Festività Internazionali

Testata Termosaldata



MOZZARELLA BUFALA CAMPANA DOP

La Mozzarella di Bufala Campana DOP è un'eccellenza del territorio, prodotta esclusivamente con bufale di razza mediterranea italiana, nate nell'area di origine. Ma perché la Campania ha la Denominazione di Origine Protetta? L'Unione Europea ha riconosciuto alla Campania peculiari caratteristicheologiche, derivanti da precise condizioni climatiche, tradizionali di lavorazione esistenti solo nella DOP. Solo i caseifici che superano i controlli di certificazione possono ottenere la DOP. Lo stesso della denominazione, vengono effettuati controlli e analisi costanti, per disciplinare i più alti standard qualitativi. La firma più classica di Mozzarella di Bufala Campana, con pezzature che variano dai 20 ai 30 grammi, vengono disciplinate e ammesse, però anche altre pezzature, come nodini e trecce, anche 3 kg. Per gustare al meglio le Mozzarelle di Bufala Campana DOP, conviene consumarla subito, conviene conservarla in frigorifero, immersa nel suo liquido di latte, e per gustarne tutto il sapore.



LE PROPRIETÀ NUTRIZIONALI.

La Mozzarella di Bufala Campana DOP vuol dire anche stile di vita e modello nutrizionale: è infatti, senza timori di esagerare, considerata parte integrante di quella dieta mediterranea, divenuta di recente patrimonio culturale dell'umanità tutelato dall'Unesco. La Dieta Mediterranea che si basa prevalentemente sul consumo di alimenti di origine vegetale, a cui si affianca un consumo di alimenti di origine animale, soprattutto latte e formaggi (quotidianamente) coniuga nella Mozzarella di Bufala Campana DOP tutto ciò. La Mozzarella di Bufala Campana DOP è un formaggio facilmente digeribile, con un ridotto contenuto di lattosio e di colesterolo, è un'ottima fonte di proteine ad elevato valore biologico, a cui si accompagna un moderato apporto di grassi. Inoltre, il formaggio fornisce elevate quantità di Calcio e Fosforo, di vitamine idrosolubili quali la B1, B2, B6 e B12, e infine, una buona fonte anche di vitamina E, e Zinco, sostanze che contribuiscono a contrastare l'azione negativa dei radicali liberi.

LE CARATTERISTICHE UNICHE.

La Mozzarella di Bufala Campana DOP può essere riconosciuta sia alla vista da tre sue caratteristiche uniche:
1. La forma: sferica o a nodini.
2. Il sapore: dolce e cremoso.
3. Il profumo: caratteristico e persistente.



La Mozzarella di Bufala Campana DOP deriva dal verbo mozzare, un'operazione artigianale che consiste nel forgiare con le mani la filata, staccando con gli indici e i polli le pezzature desiderate.

1 MER
Maria Vittoria di Dio - Giacobbe

2 GIO
s. Basilio e Gregorio

3 VEN
s. Gerardo

4 SAB
s. Onofrio e Carlo

5 DOM
s. Andrea

6 LUN
Spirito di S.S.

7 MAR
s. Felice e Adelfo

8 MER
s. Massimo

9 GIO
s. Costantino

10 VEN
s. Albino

11 SAB
s. Simeone

12 DOM
Santissimo Salvatore

13 LUN
s. Ippolito

14 MAR
s. Felice

15 MER
s. Massimo

16 GIO
s. Massimo

2025

gen
io
na

CAPRICORNO
22/12 - 20/1

DICEMBRE 2024

	M	M	G	V	S	D
						1
2	3	4	5	6	7	8
9	10	11	12	13	14	15
16	17	18	19	20	21	22
23	24	25	26	27	28	29

FEBBRAIO 2025

	L	M	M	G	V	S	D
							1
2	3	4	5	6	7	8	9
10	11	12	13	14	15	16	17
18	19	20	21	22	23	24	25
26	27	28	29	30	31		

17 VEN
s. Antonio abate

18 SAB
s. Luce

19 DOM
s. Marco

20 LUN
s. Sebastiano

21 MAR
s. Giuseppe

22 MER
s. Vincenz.

23 GIO
s. Silvestro

24 VEN
s. Francesco di Sales

25 SAB
Commemorazione di s. Pio

26 DOM
s. Tibilio e Terenzio

27 LUN
s. Angela Merici

28 MAR
s. Tommaso d'Aquino

29 MER
s. Costantino

30 GIO
s. Maurizio

31 VEN
s. Giovanni Evangelista

Retro stampato



PA140 PRODOTTI TIPICI

Illustrato 12 fogli carta patinata 70 gr testata termosaldata

- f.to calendario: 30x47 cm ca
- f.to testata: 30x9 cm ca
- 100



formato:
30x47 cm ca



area di stampa:
30x9 cm ca



Festività
Internazionali



GENNAIO 2025

DIC 2024	GENNAIO 2025		FEB 2025
1 D	1 Mercoledì S. Maria Maddalena di Colli - Capodimonte	17 Venerdì S. Antonio abate	1 S
2 L	2 Giovedì S. Stefano e Gregorio	18 Sabato S. Libanio	2 D
3 M	3 Venerdì	19 Domenica	3 L
4 M	4 Sabato	20 Lunedì S. Felice e Adelfo	4 M
5 V	5 Domenica	21 Martedì S. Agostino	5 M
6 V	6 Lunedì	22 Mercoledì S. Felice	6 G
7 S	7 Martedì	23 Giovedì	7 V
8 D	8 Mercoledì	24 Venerdì	8 S
9 D	9 Giovedì	25 Sabato Conversione di S. Paolo	9 D
10 M	10 Venerdì	26 Domenica S. Felice e Adelfo	10 L
11 M	11 Sabato	27 Lunedì S. Agostino	11 M
12 M	12 Domenica	28 Martedì	12 M
13 M	13 Lunedì	29 Mercoledì S. Costantino	13 M
14 M	14 Martedì	30 Giovedì S. Stefano	14 V
15 M	15 Mercoledì	31 Venerdì	15 S
16 M	16 Giovedì		16 D
17 M			17 L
18 M			18 M
19 M			19 M
20 M			20 G
21 M			21 V
22 M			22 S
23 M			23 D
24 M			24 L
25 M			25 M
26 M			26 M
27 M			27 G
28 M			28 V
29 M			29 S
30 M			30 D
31 M			31 L



TESTATA DI MANZO CON MARINATURA AL VINO ROSSO

DIFFICOLTÀ: BASSA **COSTO: MEDIO** **COTTURA: 10 MINUTI**

UTILE IN ABBINAMENTO.
Chianti Classico
Brunello di Montalcino
Taurasi
Etna Rosso
Syrah

PREPARAZIONE.
Per la riduzione al vino rosso tagliate finemente lo scalogno. Fate sciogliere in padella a fuoco basso circa metà del burro. Aggiungete lo scalogno e fate dorare per alcuni minuti. Aggiungete dunque il vino rosso e il sale. Alzate per un paio di minuti la fiamma: in questo modo farete evaporare l'alcol dal vino. Aggiungete il burro tenuto da parte e la farina setacciata, abbassate la fiamma e continuate la cottura fino a quando la salsa non si sarà ridotta di circa 2/3.

Per preparare la tagliata iniziate togliendo dal frigorifero il pezzo di carne almeno un'ora prima, in modo che all'atto della cottura non sia più freddo ma a temperatura ambiente; scaldate bene una pentola di ghisa, versatevi qualche granello di sale grosso, e adagiatevi la carne, che farete cuocere 5 minuti per lato. Nel girare la carne, fate attenzione a non pungerla, per evitare di fare fuoriuscire i suoi liquidi. Togliete la carne dal fuoco, fatela "riposare" qualche istante e poi, con taglio obliquo, riducetela a fettine di circa un paio di cm di spessore. Disponete le fettine di carne su un tagliere accompagnandola con la riduzione al vino rosso e i pomodori, che avrete tagliato in quarti, dopodiché pepate e salate a piacimento.

Retro stampato



PA142 CARNI

Illustrato 12 fogli carta patinata 70 gr
testata termosaldata

- f.to calendario: 30x47 cm ca
- f.to testata: 30x9 cm ca
- 100



formato:
30x47 cm ca



area di stampa:
30x9 cm ca



Festività
Internazionali

Testata Termosaldata



GENNAIO		2025		CAPRICORNO 22/12 - 2021	
1 Mercoledì	PREVISIONE	17 Venerdì	18 Sabato	DICEMBRE 2024	
2 Giovedì	PREVISIONE	19 Domenica	20 Lunedì	L M M G V S D	2 3 4 5 6 7 8
3 Venerdì	PREVISIONE	21 Martedì	22 Mercoledì	9 10 11 12 13 14 15	16 17 18 19 20 21 22
4 Sabato	PREVISIONE	23 Giovedì	24 Venerdì	23 24 25 26 27 28 29	30 31
5 Domenica	PREVISIONE	25 Sabato	26 Domenica	NOTE	
6 Lunedì	PREVISIONE	27 Lunedì	28 Martedì	NOTE	
7 Martedì	PREVISIONE	29 Mercoledì	30 Giovedì	FEBBRAIO 2025	
8 Mercoledì	PREVISIONE	31 Venerdì		L M M G V S D	1 2
9 Giovedì	PREVISIONE			3 4 5 6 7 8 9	10 11 12 13 14 15 16
10 Venerdì	PREVISIONE			17 18 19 20 21 22 23	24 25 26 27 28
11 Sabato	PREVISIONE				
12 Domenica	PREVISIONE				
13 Lunedì	PREVISIONE				
14 Martedì	PREVISIONE				
15 Mercoledì	PREVISIONE				
16 Giovedì	PREVISIONE				

di polpo

Ingredienti

- Risotto Vercelli 1 Kg Cx
- Costa Di Sogano 1 Cx
- Carote 1 Cx
- Albino 1 Cx
- Solotto Di Aglio 1 Cx
- Limoni 1 Cx
- Prezemmolo 1 Cx
- Olio EVO Qb
- Sale Qb

Moltis 20 min

Calamarata

Ingredienti

- Pasta Calamarata 500 Gr
- Calamari 700 Gr
- Pomodori Cilegri 2 Cx
- Aglio 2 Spicchi
- Prezemmolo 1 Cx
- Olio EVO Qb
- Sale Qb
- Pepe Qb

Facile 30 min

di merluzzo e zucchine

Ingredienti

- Farfalli Di Merluzzo 500 Gr
- Uova 1 Cx
- Zucchine 1 Cx
- Basilico 1 Cx
- Aglio 1 Spicchio
- Pangrattato Qb
- Cipollotto 1 Cx
- Uova 1 Cx
- Olio Di Semi Qb
- Sale Qb
- Olio EVO Qb

Facile 30 min



Retro stampato

PA144 MARE IN TAVOLA

Illustrato 12 fogli carta patinata 70 gr testata termosaldata

- f.to calendario: 30x47 cm ca
- f.to testata: 30x9 cm ca
- 100



formato: 30x47 cm ca



area di stampa: 30x9 cm ca



Festività Internazionali

Testata Termosaldata

**FRUTTA
CONSUMATA**

Il consumo di frutta nel mondo è di 111 milioni di tonnellate annue, anche in aree asciutte dove la pioggia non prospererebbe. Le angurie, i meloni e i meloni richiedono sole e calore, poiché la coltivazione è laboriosa di altri frutti, gli agricoltori si sono dedicati a queste colture. La dolcezza della frutta li rende tra i frutti più

popolari. Il medico di base, il dietista e il nutrizionista consigliano di consumare circa 84,63 milioni di tonnellate di frutta e verdura l'anno. La maggior parte dei prodotti agricoli prodotti in Italia, come la frutta e la verdura, sono destinati all'esportazione. La produzione di frutta e verdura in Italia è destinata a soddisfare la domanda di consumo. Le mele sono il frutto più consumato. Possono essere consumate come frutta secca o come succo di frutta.

I frutti sono una parte importante della dieta umana. Contengono vitamine e altri nutrienti che aiutano a mantenere il corpo sano. A causa dei loro benefici nutrizionali, il consumo di frutta è cresciuto negli anni. Il consumo di frutta varia in diverse parti del mondo con alcuni frutti consumati in tutto il mondo mentre alcuni sono limitati a determinate aree a causa della loro limitata disponibilità. Ecco i frutti più consumati al mondo.

BANANE

La banana è quasi la preferita di tutti in tutto il mondo. Il consumo annuale di banane si attesta a 114,13 milioni di tonnellate. Sono per lo più consumati maturi in molte parti del mondo. Tuttavia, le banane crude sono anche cotte in alcune parti del mondo. Le banane sono anche usate per fare dolci che sono usati per preparare torte. Sono un frutto preferito per la loro disponibilità tutto l'anno e il loro alto valore nutrizionale.

ARANCE

Le arance sono un vero e proprio concentrato di benessere! Poco calorico e ricco di minerali e nutrienti, questo frutto è apprezzato da grandi e piccoli. Tarocco, Sanguinello o Moro, gli italiani non riescono a rinunciare a nessuna delle tante varietà ed ogni anno risulta tra i frutti più consumati. Oltre che mangiata, l'arancia viene spesso bevuta come succo in particolar modo in estate per rinfrescarsi. Dall'arancia non si spreca nulla: il frutto viene infatti utilizzato anche per estrarre diverse pietanze, per aromatizzare o per profumare. Non solo, l'arancia può essere utilizzata anche come cosmetico naturale per illuminare e purificare pelle e capelli.

PERE

Il consumo annuo di pere in Italia si aggira mediamente attorno ai 17 kg per famiglia. Nonostante il sapore e il mix di nutrienti le pere non compaiono ai primi posti dei frutti più consumati se consideriamo anche la popolazione italiana under 50. Infatti, questo frutto è particolarmente gradito dalle persone adulte, mentre i più giovani lo consumano in quantità moderate. Chissà che la ricerca varietale assieme ad un'importante attività di comunicazione sui principali mezzi di comunicazione come radio, tv e social dei principali produttori di pere italiani (in particolare come quelle intrinseche del Consorzio OPERA che sono risultate particolarmente apprezzate e premiate) non riescano ad invertire questa tendenza, influenzando il consumo anche tra i più giovani!



DIC 2024		GENNAIO 2025		FEB 2025	
1 D	1 Mercoledì	17 Venerdì	1 S	1 S	1 S
2 L	2 Giovedì	18 Sabato	2 D	2 D	2 D
3 M	3 Venerdì	19 Domenica	3 L	3 L	3 L
4 M	4 Sabato	20 Lunedì	4 M	4 M	4 M
5 V	5 Domenica	21 Martedì	5 V	5 V	5 V
6 S	6 Lunedì	22 Mercoledì	6 S	6 S	6 S
7 D	7 Martedì	23 Giovedì	7 D	7 D	7 D
8 D	8 Mercoledì	24 Venerdì	8 L	8 L	8 L
9 L	9 Giovedì	25 Sabato	9 M	9 M	9 M
10 M	10 Venerdì	26 Domenica	10 M	10 M	10 M
11 M	11 Sabato	27 Lunedì	11 S	11 S	11 S
12 S	12 Domenica	28 Martedì	12 D	12 D	12 D
13 S	13 Lunedì	29 Mercoledì	13 L	13 L	13 L
14 S	14 Martedì	30 Giovedì	14 M	14 M	14 M
15 D	15 Mercoledì	31 Venerdì	15 S	15 S	15 S
16 L	16 Giovedì		16 S	16 S	16 S
17 M			17 L	17 L	17 L
18 M			18 M	18 M	18 M
19 V			19 M	19 M	19 M
20 S			20 V	20 V	20 V
21 S			21 S	21 S	21 S
22 D			22 S	22 S	22 S
23 D			23 D	23 D	23 D
24 M			24 L	24 L	24 L
25 M			25 M	25 M	25 M
26 S			26 M	26 M	26 M
27 V			27 V	27 V	27 V
28 S			28 S	28 S	28 S
29 D			29 L	29 L	29 L
30 L			30 M	30 M	30 M
31 M			31 V	31 V	31 V



Retro stampato



PA146 FRUTTA E VERDURA

Illustrato 12 fogli carta patinata 70 gr testata termosaldata

- f.to calendario: 30x47 cm ca
- f.to testata: 30x9 cm ca
- 100



formato: 30x47 cm ca



area di stampa: 30x9 cm ca



Festività Internazionali

Testata Termosaldata

Le origini

Il caffè è una bevanda aromatica, stimolante e ampiamente consumata in tutto il mondo, ottenuta da una pianta nota come Coffea. È una delle bevande più amate diffuse in tutto il pianeta con un'ampia gamma di variazioni nella preparazione e nei gusti. Ecco una descrizione più approfondita del caffè.

Origine botanica: La bevanda del caffè deriva dai semi o chicchi di caffè, che sono i semi tostati dei frutti della pianta di caffè. Le piante di caffè appartengono al genere Coffea e provengono principalmente da due specie: il caffè Arabica (Coffea arabica) e il caffè Robusta (Coffea canephora). Queste piante crescono principalmente in regioni tropicali di tutto il mondo.

Coltivazione e raccolta: La coltivazione delle piante di caffè, che richiedono un clima tropicale o subtropicale e un tempo ridotto. La raccolta dei frutti del caffè, comunemente chiamati "cherry" o "cilegie di caffè", avviene quando i frutti sono maturi. All'interno di questi frutti si trovano due semi, o chicchi, che saranno successivamente tostati per farli caffè.

Tostatura: I chicchi di caffè sono sottoposti a un processo di tostatura, in cui vengono riscaldati a temperature variabili per sviluppare il loro aroma e sapore caratteristici. Il grado di tostatura può variare dal leggero al tostato scuro e influisce notevolmente sul sapore finale del caffè. I chicchi di caffè verdi diventano marroni durante il processo di tostatura.

Aromi e Gusti: Il caffè offre una vasta gamma di aromi e gusti che variano in base al tipo di chicchi utilizzati, alla regione di origine, alla tostatura e al metodo di preparazione. Si possono scoprire note floreali, fruttate, cioccolatosi, terrose o speziate nei vari caffè.

Cultura e Tradizione: Il caffè è spesso più di una semplice bevanda; è un'esperienza sociale e culturale. In molte culture, il caffè è un punto di incontro, un luogo di discussione e condivisione. È spesso associato a momenti di relax, lettura o lavoro.

Effetti sulla Salute: La caffeina contenuta nel caffè è uno stimolante naturale e può migliorare la vigilanza e la concentrazione. Tuttavia, l'effetto sulla salute del caffè è stato oggetto di ampio dibattito e può variare da persona a persona.

In sintesi, il caffè è molto più di una semplice bevanda; è una miscela di cultura, tradizione, scienza e piacere sensoriale. La diversità di aromi, metodi di preparazione e modi in cui il caffè è consumato in tutto il mondo testimonia la sua importanza nella vita di molte persone.



GENNAIO 2025

CAPRICORNO 22/12 - 20/1

1	MER	1° Festa Madre & Dio: Capodanno
2	GIO	2° Festa Madre & Dio: Capodanno
3	VEN	3° Festa Madre & Dio: Capodanno
4	SAB	4° Festa Madre & Dio: Capodanno
5	DOM	5° Festa Madre & Dio: Capodanno
6	LUN	6° Festa Madre & Dio: Capodanno
7	MAR	7° Festa Madre & Dio: Capodanno
8	MER	8° Festa Madre & Dio: Capodanno
9	GIO	9° Festa Madre & Dio: Capodanno
10	VEN	10° Festa Madre & Dio: Capodanno
11	SAB	11° Festa Madre & Dio: Capodanno
12	DOM	12° Festa Madre & Dio: Capodanno
13	LUN	13° Festa Madre & Dio: Capodanno
14	MAR	14° Festa Madre & Dio: Capodanno
15	MER	15° Festa Madre & Dio: Capodanno
16	GIO	16° Festa Madre & Dio: Capodanno
17	VEN	17° Festa Madre & Dio: Capodanno
18	SAB	18° Festa Madre & Dio: Capodanno
19	DOM	19° Festa Madre & Dio: Capodanno
20	LUN	20° Festa Madre & Dio: Capodanno
21	MAR	21° Festa Madre & Dio: Capodanno
22	MER	22° Festa Madre & Dio: Capodanno
23	GIO	23° Festa Madre & Dio: Capodanno
24	VEN	24° Festa Madre & Dio: Capodanno
25	SAB	25° Festa Madre & Dio: Capodanno
26	DOM	26° Festa Madre & Dio: Capodanno
27	LUN	27° Festa Madre & Dio: Capodanno
28	MAR	28° Festa Madre & Dio: Capodanno
29	MER	29° Festa Madre & Dio: Capodanno
30	GIO	30° Festa Madre & Dio: Capodanno
31	VEN	31° Festa Madre & Dio: Capodanno

DICEMBRE 2024						
LUN	MAR	MER	GIO	VEN	SAB	DOM
2	3	4	5	6	7	8
9	10	11	12	13	14	15
16	17	18	19	20	21	22
23	24	25	26	27	28	29

FEBBRAIO 2025						
LUN	MAR	MER	GIO	VEN	SAB	DOM
3	4	5	6	7	8	9
10	11	12	13	14	15	16
17	18	19	20	21	22	23

IL SOLE E LA LUNA

SOLGI TRAPIORTA

L. 14. gennaio 11. 14.36
L. 15. gennaio 12. 15.36
L. 16. gennaio 13. 16.36
L. 17. gennaio 14. 17.36
L. 18. gennaio 15. 18.36
L. 19. gennaio 16. 19.36
L. 20. gennaio 17. 20.36
L. 21. gennaio 18. 21.36
L. 22. gennaio 19. 22.36
L. 23. gennaio 20. 23.36

Retro stampato



PA148 DOLCI MOMENTI

Illustrato 12 fogli carta patinata 70 gr testata termosaldata

- f.to calendario: 30x47 cm ca
- f.to testata: 30x9 cm ca
- 100



- formato: 30x47 cm ca
- area di stampa: 30x9 cm ca
- Festività Internazionali

Testata Termosaldata

Gennaio

1 Mercoledì (12.01) Maria Madre di Dio - Capodistria

2 Giovedì (13.01) s. Basilio e Gregorio

3 Venerdì (14.01) s. Giovanni

4 Sabato (15.01) s. Elisabetta e Carlo

5 Domenica (16.01) s. Ambrogio

6 Lunedì (17.01) Epifania di N.S.

7 Martedì (18.01) s. Rocco e Pancrazio

8 Mercoledì (19.01) s. Michele

9 Giovedì (20.01) s. Gaetano

10 Venerdì (21.01) s. Agostino

11 Sabato (22.01) s. Agostino

12 Domenica (23.01) Battesimo di Gesù

13 Lunedì (24.01) s. Basilio

14 Martedì (25.01) s. Felice

15 Mercoledì (26.01) s. Maria

16 Giovedì (27.01) s. Marcellino

LUNARE



LUNA IN CAPRICORNO

(dal 22 Dicembre al 20 Gennaio)

I nati con la Luna in Capricorno sono caratterizzati da una mente razionale, poco incline all'astrazione. In entrambi i sessi è molto importante l'autonomia affettiva e finanziaria, forte è il senso della disciplina e del dovere. Chi ha la Luna in Capricorno tende a essere promuroso verso i propri cari. Nascondono una fermezza e vulnerabilità di fondo che si manifesta quando sono in causa i sentimenti più profondi.

SEMINE E RACCOLTI

In questo mese dell'anno le temperature sono proibitive ma se il terreno non è preso di mela dalle gelate è possibile procedere alla semina o ai trapianti di numerose piante: peperoni, pomodori, melanzane, rucola, basilico, fave, piselli e carote. Per quanto riguarda, invece, il raccolto, gennaio è il mese giusto per la raccolta dei cavoli e delle bietole, del sedano e del radicchio, dei ravanelli e degli spinaci. Ma è innanzitutto il mese nel quale potete godervi, se avete qualche albero da frutta, mele, arance e mandarini. E alcune preziose erbe aromatiche, che appunti si raccolgono proprio a gennaio: rosmarino, salvia, alloro, origano e timo.

Venerdì 17 (17.01) s. Antonio abate

Sabato 18 (18.01) s. Liberto

Domenica 19 (19.01) s. Maria

Lunedì 20 (20.01) s. Salfarino e Eufonio

Martedì 21 (21.01) s. Agostino

Mercoledì 22 (22.01) s. Valentino

Giovedì 23 (23.01) s. Eusebio

Venerdì 24 (24.01) s. Francesco di Sales

Sabato 25 (25.01) Circoncisione di s. Paolo

Domenica 26 (26.01) s. Tito e Testalofa

Lunedì 27 (27.01) s. Angela Merici

Martedì 28 (28.01) s. Tommaso d'Aprino

Mercoledì 29 (29.01) s. Costantino

Giovedì 30 (30.01) s. Matteo

Venerdì 31 (31.01) Universalium

Dicembre 2024							Gennaio 2025						
Lunedì	Martedì	Mercoledì	Giovedì	Venerdì	Sabato	Domenica	Lunedì	Martedì	Mercoledì	Giovedì	Venerdì	Sabato	Domenica
2	3	4	5	6	7	8	9	10	11	12	13	14	15
16	17	18	19	20	21	22	23	24	25	26	27	28	29
30	31												



E MODO LA LUNA INFLUENZA LA PIANTE?

LA LUNA E LE PIANTE

La luna ha un effetto comprovato sulle piante, come è noto fin dall'antichità. Sebbene gli scienziati non siano d'accordo sul perché la luna influenzi le piante, è innegabile che possiamo imparare dalle loro comportamenti. In particolare, la luna influenza il ciclo di vita delle piante, per effetto di processi come il trasporto e la produzione di zuccheri ed enzimi. Le vostre piante saranno ricche e sane se coltivate in armonia con il ciclo della luna.

LUNA CRESCENTE

La luna si muove verso l'alto della volta celeste, e la sua luce si fa sempre più intensa. È il momento di seminare e trapiantare. La luna crescente favorisce la crescita delle piante, favorisce l'assorbimento di acqua e nutrienti. È il momento di seminare e trapiantare. La luna crescente favorisce la crescita delle piante, favorisce l'assorbimento di acqua e nutrienti.





PA152 ORTO E GIARDINO: GLI INFLUSSI LUNARI
 Illustrato 12 fogli carta patinata 70 gr
 testata termosaldata

- f.to calendario: 30x47 cm ca
- f.to testata: 30x9 cm ca
- 100



 formato: 30x47 cm ca

 area di stampa: 30x9 cm ca

 Festività Internazionali

Testata Termosaldata



GENNAIO

I Consigli del Farmacista

1 Mercoledì 1° sett.
Mara Mada di Dio - Copodorno

2 Giovedì
A. Beolco e Grigore

3 Venerdì
A. Geronzi

4 Sabato
A. Serrani e Cas.

5 Domenica
A. Amadi

6 Lunedì 2° sett.
T. Zanini e N.S.

7 Martedì
A. Ramondini e Polinari

8 Mercoledì
A. Maffei

9 Giovedì
A. Galvani

10 Venerdì
A. Aldo

11 Sabato
A. Igo

12 Domenica
A. Zanini e Serrani

13 Lunedì 3° sett.
A. Basso

14 Martedì
A. Falco

15 Mercoledì
A. Maffei

16 Giovedì
A. Carli

LA FARMACIA DEI SERVIZI

Il ruolo della farmacia da qualche tempo è profondamente cambiato, grazie alla nuova "farmacia dei servizi". All'attività di dispensazione del farmaco, di consiglio, ed educazione sanitaria, oggi la nostra farmacia può offrire anche una serie di servizi importanti per la salute e la prevenzione. L'obiettivo è la ricopertura della sanità, favorita dalla presenza capillare della farmacia nel territorio. Ma quali sono le prestazioni che la farmacia può erogare ai cittadini?

RITIRO ESAMI: nella farmacia è possibile ritirare gli esiti dei esami eseguiti presso i laboratori di analisi dell'ospedale.

PRENOTAZIONE DELLE VISITE SPECIALISTICHE: Grazie all'informaticizzazione delle farmacie, ora è possibile effettuare la prenotazione di visite ed esami specialistici sia presso strutture pubbliche che private evitando lunghe code agli sportelli.

TEST DEL SANGUE E DELLA GLUCEMIA: Le nuove normative tendono ad allargare il raggio degli esami che si possono eseguire in farmacia. Oltre alla comune misurazione della glicemia, oggi si possono effettuare all'interno della Farmacia dei Servizi anche test del sangue per la misurazione in tempo reale dei più comuni parametri (come emoglobina, transaminasi e ematocrito). Per una buona riuscita delle prove, per verificare la correttezza, l'assunzione della glicemia, del colesterolo e dei trigliceridi.

17 Venerdì
A. Antonio Oberti

18 Sabato
A. Liberatori

19 Domenica
A. Maffei

20 Lunedì 4° sett.
A. Sebastiano e Fubini

21 Martedì
A. Serrani

22 Mercoledì
A. Maffei

23 Giovedì
A. Maffei

24 Venerdì
A. Francesco di Salvo

25 Sabato
A. Consoneri e P. Paoletti

26 Domenica 5° sett.
A. T. T. e T. T.

27 Lunedì
A. Angeli Maffei

28 Martedì
A. T. T. T. T.

29 Mercoledì
A. Consoneri

30 Giovedì
A. Maffei

31 Venerdì
A. Giovanni Basso

DICEMBRE 2024

Lunedì	Martedì	Mercoledì	Giovedì	Venerdì	Sabato	Domenica
						1
2	3	4	5	6	7	8
9	10	11	12	13	14	15
16	17	18	19	20	21	22
23/30	24/31	25	26	27	28	29

2025

FEBBRAIO 2025

Lunedì	Martedì	Mercoledì	Giovedì	Venerdì	Sabato	Domenica
3	4	5	6	7	8	9
10	11	12	13	14	15	16
17	18	19	20	21	22	23
24	25	26	27	28		

PA154 FARMACIA

Illustrato 12 fogli carta patinata 70 gr testata termosaldata

- f.to calendario: 30x47 cm ca
- f.to testata: 30x9 cm ca
- 100



formato: 30x47 cm ca

area di stampa: 30x9 cm ca

Festività Internazionali

Testata Termosaldata



PA160 NUDO LATO B

Illustrato 12 fogli carta patinata 70 gr testata termosaldata

- f.to calendario: 30x47 cm ca
- f.to testata: 30x9 cm ca
- 100



formato:
30x47 cm ca



area di stampa:
30x9 cm ca



Festività
Internazionali

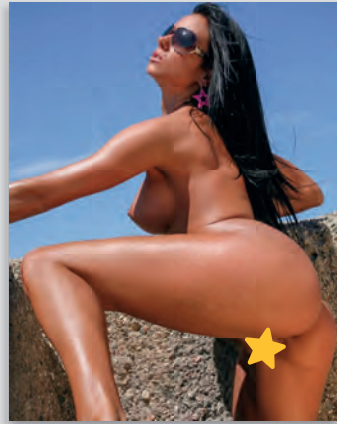

Ferrari SF90 Stradale

1.030 CV PER LA STRADALE ESTREMA DEL CAVALLINO

Ferrari ha presentato la sua SF90 Stradale, il frutto di una ricerca spaziale in soluzioni motorie basate sulla SF90 Competizione. La nuova spaziale è innestata per la seconda volta per un affinerimento per offrire ai clienti emozioni ancora più forti alla guida. Cronologia per la sua strada: sviluppo l'aspirante della SF90 Competizione con un motore V8 ibrido di 4 litri di cilindrata abbinato al motore elettrico, che ad essere ibrido è una ulteriore potenza tra il motore ibrido e il motore. In questo nuovo modello speciale la potenza complessiva del powertrain arriva a 1.030 CV, cioè 30 CV in più rispetto alla SF90 Stradale. In particolare, l'aria V8 da 797 CV è ottimizzata per avere ancora più efficienza tramite la lubrificazione dei condotti di aspirazione e scoria, nonché l'adozione di nuovi pistoni e bracciale a specifiche uniche sulla camera di combustione per aumentare il rapporto di compressione. La rimozione dell'impianto di iniezione ha poi permesso di ridurre il peso del motore di ben 3,5 kg rispetto all'applicazione precedente.

MOTORE

Motore:	V8
Cilindrata:	3990 cc
Potenza max/regime:	797 CV
Numero giri/min:	6250
Coppia massima:	804 Nm
Trazione:	Integrale
Cambio:	F1
Marce:	8

DIMENSIONI

Bagagliaio:	74 lt
Capacità serbatoio:	68 lt
Lunghezza:	485 cm
Larghezza:	201 cm
Altezza:	122 cm
Peso:	265 cm

PRESTAZIONI

Velocità Max:	320 km/h
Accelerazione 0-100:	2,3 sec
Carburante:	Benzina
Consumo medio:	16,4 lt/100 km

Alfa Romeo

LA 101 PIÙ VELOCE E PIÙ POTENTE

MOTORE

Motore:	V8
Cilindrata:	3990 cc
Potenza max/regime:	797 CV
Numero giri/min:	6250
Coppia massima:	804 Nm
Trazione:	Integrale
Cambio:	F1
Marce:	8

DIMENSIONI

Bagagliaio:	74 lt
Capacità serbatoio:	68 lt
Lunghezza:	485 cm
Larghezza:	201 cm
Altezza:	122 cm
Peso:	265 cm

PRESTAZIONI

Velocità Max:	320 km/h
Accelerazione 0-100:	2,3 sec
Carburante:	Benzina
Consumo medio:	16,4 lt/100 km

Alfa Romeo

LA 101 PIÙ VELOCE E PIÙ POTENTE

MOTORE

Motore:	V8
Cilindrata:	3990 cc
Potenza max/regime:	797 CV
Numero giri/min:	6250
Coppia massima:	804 Nm
Trazione:	Integrale
Cambio:	F1
Marce:	8

DIMENSIONI

Bagagliaio:	74 lt
Capacità serbatoio:	68 lt
Lunghezza:	485 cm
Larghezza:	201 cm
Altezza:	122 cm
Peso:	265 cm

PRESTAZIONI

Velocità Max:	320 km/h
Accelerazione 0-100:	2,3 sec
Carburante:	Benzina
Consumo medio:	16,4 lt/100 km

Alfa Romeo

LA 101 PIÙ VELOCE E PIÙ POTENTE

MOTORE

Motore:	V8
Cilindrata:	3990 cc
Potenza max/regime:	797 CV
Numero giri/min:	6250
Coppia massima:	804 Nm
Trazione:	Integrale
Cambio:	F1
Marce:	8

DIMENSIONI

Bagagliaio:	74 lt
Capacità serbatoio:	68 lt
Lunghezza:	485 cm
Larghezza:	201 cm
Altezza:	122 cm
Peso:	265 cm

PRESTAZIONI

Velocità Max:	320 km/h
Accelerazione 0-100:	2,3 sec
Carburante:	Benzina
Consumo medio:	16,4 lt/100 km

Alfa Romeo

LA 101 PIÙ VELOCE E PIÙ POTENTE

MOTORE

Motore:	V8
Cilindrata:	3990 cc
Potenza max/regime:	797 CV
Numero giri/min:	6250
Coppia massima:	804 Nm
Trazione:	Integrale
Cambio:	F1
Marce:	8

DIMENSIONI

Bagagliaio:	74 lt
Capacità serbatoio:	68 lt
Lunghezza:	485 cm
Larghezza:	201 cm
Altezza:	122 cm
Peso:	265 cm

PRESTAZIONI

Velocità Max:	320 km/h
Accelerazione 0-100:	2,3 sec
Carburante:	Benzina
Consumo medio:	16,4 lt/100 km

Ferrari SF90 Stradale

LA 101 PIÙ VELOCE E PIÙ POTENTE

MOTORE

Motore:	V8
Cilindrata:	3990 cc
Potenza max/regime:	797 CV
Numero giri/min:	6250
Coppia massima:	804 Nm
Trazione:	Integrale
Cambio:	F1
Marce:	8

DIMENSIONI

Bagagliaio:	74 lt
Capacità serbatoio:	68 lt
Lunghezza:	485 cm
Larghezza:	201 cm
Altezza:	122 cm
Peso:	265 cm

PRESTAZIONI

Velocità Max:	320 km/h
Accelerazione 0-100:	2,3 sec
Carburante:	Benzina
Consumo medio:	16,4 lt/100 km

Alfa Romeo

LA 101 PIÙ VELOCE E PIÙ POTENTE

MOTORE

Motore:	V8
Cilindrata:	3990 cc
Potenza max/regime:	797 CV
Numero giri/min:	6250
Coppia massima:	804 Nm
Trazione:	Integrale
Cambio:	F1
Marce:	8

DIMENSIONI

Bagagliaio:	74 lt
Capacità serbatoio:	68 lt
Lunghezza:	485 cm
Larghezza:	201 cm
Altezza:	122 cm
Peso:	265 cm

PRESTAZIONI

Velocità Max:	320 km/h
Accelerazione 0-100:	2,3 sec
Carburante:	Benzina
Consumo medio:	16,4 lt/100 km

Alfa Romeo

LA 101 PIÙ VELOCE E PIÙ POTENTE

MOTORE

Motore:	V8
Cilindrata:	3990 cc
Potenza max/regime:	797 CV
Numero giri/min:	6250
Coppia massima:	804 Nm
Trazione:	Integrale
Cambio:	F1
Marce:	8

DIMENSIONI

Bagagliaio:	74 lt
Capacità serbatoio:	68 lt
Lunghezza:	485 cm
Larghezza:	201 cm
Altezza:	122 cm
Peso:	265 cm

PRESTAZIONI

Velocità Max:	320 km/h
Accelerazione 0-100:	2,3 sec
Carburante:	Benzina
Consumo medio:	16,4 lt/100 km

Alfa Romeo

LA 101 PIÙ VELOCE E PIÙ POTENTE

MOTORE

Motore:	V8
Cilindrata:	3990 cc
Potenza max/regime:	797 CV
Numero giri/min:	6250
Coppia massima:	804 Nm
Trazione:	Integrale
Cambio:	F1
Marce:	8

DIMENSIONI

Bagagliaio:	74 lt
Capacità serbatoio:	68 lt
Lunghezza:	485 cm
Larghezza:	201 cm
Altezza:	122 cm
Peso:	265 cm

PRESTAZIONI

Velocità Max:	320 km/h
Accelerazione 0-100:	2,3 sec
Carburante:	Benzina
Consumo medio:	16,4 lt/100 km

Audi SQ8

LA 101 PIÙ VELOCE E PIÙ POTENTE

MOTORE

Motore:	V8
Cilindrata:	3990 cc
Potenza max/regime:	797 CV
Numero giri/min:	6250
Coppia massima:	804 Nm
Trazione:	Integrale
Cambio:	F1
Marce:	8

DIMENSIONI

Bagagliaio:	74 lt
Capacità serbatoio:	68 lt
Lunghezza:	485 cm
Larghezza:	201 cm
Altezza:	122 cm
Peso:	265 cm

PRESTAZIONI

Velocità Max:	320 km/h
Accelerazione 0-100:	2,3 sec
Carburante:	Benzina
Consumo medio:	16,4 lt/100 km

Audi SQ8

LA 101 PIÙ VELOCE E PIÙ POTENTE

MOTORE

Motore:	V8
Cilindrata:	3990 cc
Potenza max/regime:	797 CV
Numero giri/min:	6250
Coppia massima:	804 Nm
Trazione:	Integrale
Cambio:	F1
Marce:	8

DIMENSIONI

Bagagliaio:	74 lt
Capacità serbatoio:	68 lt
Lunghezza:	485 cm
Larghezza:	201 cm
Altezza:	122 cm
Peso:	265 cm

PRESTAZIONI

Velocità Max:	320 km/h
Accelerazione 0-100:	2,3 sec
Carburante:	Benzina
Consumo medio:	16,4 lt/100 km

Alfa Romeo

LA 101 PIÙ VELOCE E PIÙ POTENTE

MOTORE

Motore:	V8
Cilindrata:	3990 cc
Potenza max/regime:	797 CV
Numero giri/min:	6250
Coppia massima:	804 Nm
Trazione:	Integrale
Cambio:	F1
Marce:	8

DIMENSIONI

Bagagliaio:	74 lt
Capacità serbatoio:	68 lt
Lunghezza:	485 cm
Larghezza:	201 cm
Altezza:	122 cm
Peso:	265 cm

PRESTAZIONI

Velocità Max:	320 km/h
Accelerazione 0-100:	2,3 sec
Carburante:	Benzina
Consumo medio:	16,4 lt/100 km

Alfa Romeo

LA 101 PIÙ VELOCE E PIÙ POTENTE

MOTORE

Motore:	V8
Cilindrata:	3990 cc
Potenza max/regime:	797 CV
Numero giri/min:	6250
Coppia massima:	804 Nm
Trazione:	Integrale
Cambio:	F1
Marce:	8

DIMENSIONI

Bagagliaio:	74 lt
Capacità serbatoio:	68 lt
Lunghezza:	485 cm
Larghezza:	201 cm
Altezza:	122 cm
Peso:	265 cm

PRESTAZIONI

Velocità Max:	320 km/h
Accelerazione 0-100:	2,3 sec
Carburante:	Benzina
Consumo medio:	16,4 lt/100 km

Testata **Termosaldata**



Retro stampato



MALLOREDDUS ALLA CAMPIDANESE

INGREDIENTI:
 Orzo cotto: 400 g
 Salsiccia: 300 g
 Piumazzo secca fresca: 200 g
 Cipolla: 50 g
 Olio EVO: 30 g
 Trancini di prosciutto: 200 g
 Sale: 1 pizzico

PREPARAZIONE:
 Per preparare i mallorreddus alla campidanesa iniziare dalla preparazione del soffritto. Sbucciare e tritare finemente la cipolla, quindi lasciarla appassire lentamente in un tegame insieme all'olio. Nel frattempo spellare la salsiccia. Sbriciolarla grossolanamente con le mani e unirla al soffritto di cipolla. Fate rosolare la salsiccia per 10 minuti a fuoco vivace mescolando spesso e poi unire la passata di pomodoro. Mescolare nuovamente e coprire con un copricapio lasciando cuocere per circa un'ora; infine, se necessario, regolate di sale. Quando il sugo sarà pronto cuocete i mallorreddus in abbondante acqua bollente salata a piacere. Intanto grigliate il prosciutto in una ciotola e aggiungete un mestolo di acqua di cottura della pasta. Quindi frullare con un minipimer, aggiungendo altra acqua, se necessario, e sempre lentamente fino ad ottenere una crema liscia e non pastosa. Scolate i mallorreddus e uniteli al sugo di salsiccia direttamente in padella, mescolate e in ultimo unite la crema di prosciutto. Mantecate bene per amalgamare tutti gli ingredienti e servite i mallorreddus alla campidanesa ancora caldi.



LA BURRIDDIA ALLA CAGLIARITANA

INGREDIENTI:
 700 g gamberi di mare
 100 g gamberi essiccati
 1/2 bicchiere aceto di vino bianco
 200 ml olio extravergine di oliva extravirgine
 2 spicchi di aglio tritati di Trapani
 1 foglio di alloro
 1/2 bicchiere vino bianco secco
 10 gheri peper nero
 gambo prezzemolo
 sale marino fino q.b.

PREPARAZIONE:
 Consigliamo a tutti coloro che vogliono provare a creare questo piatto di fieni pulire il pesce direttamente in peschiera. Per prima cosa mettere dell'acqua in una pentola capiente che poi va aromatizzata con l'alloro, 1 spicchio d'aglio, il pepe nero, qualche gambo di prezzemolo, il vino bianco e un po' di sale. Una volta raggiunto lo stato di ebollizione vanno aggiunti i tranci di pesce e fatti bollire per 5-10 minuti. Una volta cotto il pesce va messo a scolare in un colapasta. Nel frattempo, è necessario preparare la salsa passando al mixer gli altri ingredienti, ovvero le noci, i fegatini crudi, 1 spicchio d'aglio, l'olio, l'aceto e un pizzico di sale. La salsa frullata va trasferita in un tegame antiaderente e lasciata cuocere a fiamma vivace per 5-7 minuti. Quando si restringerà un po' il fuoco potrà essere spento. Arrivati a questo punto, i tranci di pesce scolati e freddi vanno trasferiti in una pirofila lasciando un po' di spazio tra l'uno e l'altro. La salsa va versata sul pesce, dopodiché il tutto è fatto inspiegare e poco dopo coperto con una pellicola, per poi essere lasciato a riposo in frigorifero per circa 12-24 ore.



PA187 GASTRONOMIA

Silhouette mensile 12 fogli carta patinata 70 gr
 testata termosaldata

- ☑ f.to calendario: 14x47 cm ca
- ☑ f.to testata: 14x9 cm ca
- ☑ 100



formato:
14x47 cm ca

area di stampa:
14x9 cm ca

Festività
Internazionali

Testata **Termosaldata**

GENNAIO 2025

1 Mer	17 Ven
2 Gio	18 Sab
3 Ven	19 Dom
4 Sab	20 Lun
5 Dom	21 Mar
6 Lun	22 Mer
7 Mar	23 Gio
8 Mer	24 Ven
9 Gio	25 Sab
10 Ven	26 Dom
11 Sab	27 Lun
12 Dom	28 Mar
13 Lun	29 Mer
14 Mar	30 Gio
15 Mer	31 Ven
16 Gio	

Retro stampato

BISTECCA ALLA FIORENTINA

PREPARAZIONE **DIFFICOLTÀ ALTA**

COSTO ALTO **COTTURA: 20 MINUTI**

INGREDIENTI.
 Bistecca Fiorentina 2 kg
 Sale fino qb
 Olio extravergine d'oliva qb

PREPARAZIONE.
 Per preparare la bistecca alla fiorentina come prima cosa prendete la carne. Dovrà essere spessa 3 dita, comprendere filetto e controfiletto e avere una giusta quantità di grasso. Lasciatela a temperatura ambiente per qualche ora, è importante che al momento della cottura non sia fredda. Preparate la brace: utilizzate carbone di quercia e leccio e lasciatelo sfogare al punto più alto di temperatura in modo che si formi un leggero velo bianco, segno che ha raggiunto la sua massima temperatura. Posizionate sopra la griglia e fatela scaldare bene. Posizionate poi la bistecca in maniera verticale; di lato alla brace, in modo che l'osso poggi sulla griglia, in questo modo la carne inizierà a scaldarsi dolcemente. Posizionate poi al centro della brace e cuocetela 8 minuti per lato. Girandola le righe della griglia dovranno risultare ben visibili. Una volta terminata la cottura anche dall'altro lato posizionate nuovamente la carne in verticale, accanto alla brace sempre sulla parte dell'osso. In questo modo riposando i succhi si stabilizzano e la carne risulterà più tenera. Fate attenzione a non bruciare troppo l'osso. Trasferite la carne su un tagliere e lasciatela riposare ancora qualche minuto. Tagliate la bistecca dividendo il filetto dal controfiletto, lasciandolo in piedi. Regolate di sale, aggiungete un filo d'olio extravergine e massaggiatela con le mani. Ora potete servirla ben calda.



PA189 CARNI

Silhouette mensile 12 fogli carta patinata 70 gr testata termosaldata

- f.to calendario: 14x47 cm ca
- f.to testata: 14x9 cm ca
- 100



formato: 14x47 cm ca



area di stampa: 14x9 cm ca



Festività Internazionali

Testata **Termosaldata**



Retro **stampato**



Alimentazione del cane: i principi base.

Per crescere sano e mantenersi in salute, il cane ha bisogno di un'alimentazione quotidiana bilanciata che contenga:

1. Proteine: circa il 20% sul totale della razione. In caso di gravidanza o allattamento dei cuccioli la percentuale può aumentare, mentre diminuisce nei cani anziani.
2. Carboidrati: sono una fonte energetica rapidamente disponibile e regolano anche l'attività della flora batterica.
4. Grassi: non devono superare il 10%.
5. Vitamine: in particolar modo per i cuccioli o in caso di gravidanza e allattamento.
6. Sali minerali.



Alimento secco o umido.

Nella quasi totalità dei casi, l'umido è più appetitoso per il cane poiché il sapore e l'aroma del cibo sono più decisi ma, contenendo più acqua, ne occorre una maggiore quantità. Per questo un'alimentazione umida risulta più costosa. Il cibo secco invece è più pratico, anche in termini di conservazione, una volta aperta la confezione, nonché una volta versata la razione nella ciotola; in più, svolgendo un'azione meccanica durante la masticazione, aiuta a tenere i denti più puliti.

PA191 CANI E GATTI

Silhouette mensile 12 fogli carta patinata 70 gr testata termosaldata

- ☑ f.to calendario: 14x47 cm ca
- ☑ f.to testata: 14x9 cm ca
- ☑ 100



formato:
14x47 cm ca



area di stampa:
14x9 cm ca



Festività
Internazionali

05 ILLUSTRATI
DA TAVOLO





La carta proviene da materiale certificato FSC®, materiale riciclato e/o legno controllato.



Tabella 2026 in ultima pagina



PA401 CITTÀ D'ITALIA

Spiralato da tavolo mensile 13 fogli
carta patinata 90 gr, supporto cartoncino bianco 450 gr

- f.to calendario: 19x14,5 cm ca
- f.to piedino: 19x3,5 cm ca
- 100



formato:
19x14,5 cm ca



area di stampa:
19x3,5 cm ca



Festività
Internazionali



La carta proviene da materiale certificato FSC®, materiale riciclato e/o legno controllato.



Tabella 2026 in ultima pagina



PA402 METE DA SOGNO

Spiralato da tavolo mensile 13 fogli carta patinata 90 gr, supporto cartoncino bianco 450 gr

- f.to calendario: 19x14,5 cm ca
- f.to piedino: 19x3,5 cm ca
- 100



formato: 19x14,5 cm ca



area di stampa: 19x3,5 cm ca



Festività Internazionali



La carta proviene da materiale certificato FSC®, materiale riciclato e/o legno controllato.



Tabella 2026 in ultima pagina



PA403 CANI E GATTI

Spiralato da tavolo mensile 13 fogli
carta patinata 90 gr, supporto cartoncino bianco 450 gr

- f.to calendario: 19x14,5 cm ca
- f.to piedino: 19x3,5 cm ca
- 100



formato:
19x14,5 cm ca



area di stampa:
19x3,5 cm ca



Festività
Internazionali



La carta proviene da materiale certificato FSC®, materiale riciclato e/o legno controllato.



Tabella 2026 in ultima pagina



PA406 AUTO SPORTIVE

Spiralato da tavolo mensile 13 fogli
carta patinata 90 gr, supporto cartoncino bianco 450 gr

- f.to calendario: 19x14,5 cm ca
- f.to piedino: 19x3,5 cm ca
- 100



formato:
19x14,5 cm ca



area di stampa:
19x3,5 cm ca



Festività
Internazionali

Planning multicolor
in carta uso mano 52 fogli

Disponibili in 3 formati:
43x31 | 29,6x21,5 | 29,4x14,5



formato:
43x31 cm ca



area di stampa:
43x4 cm ca

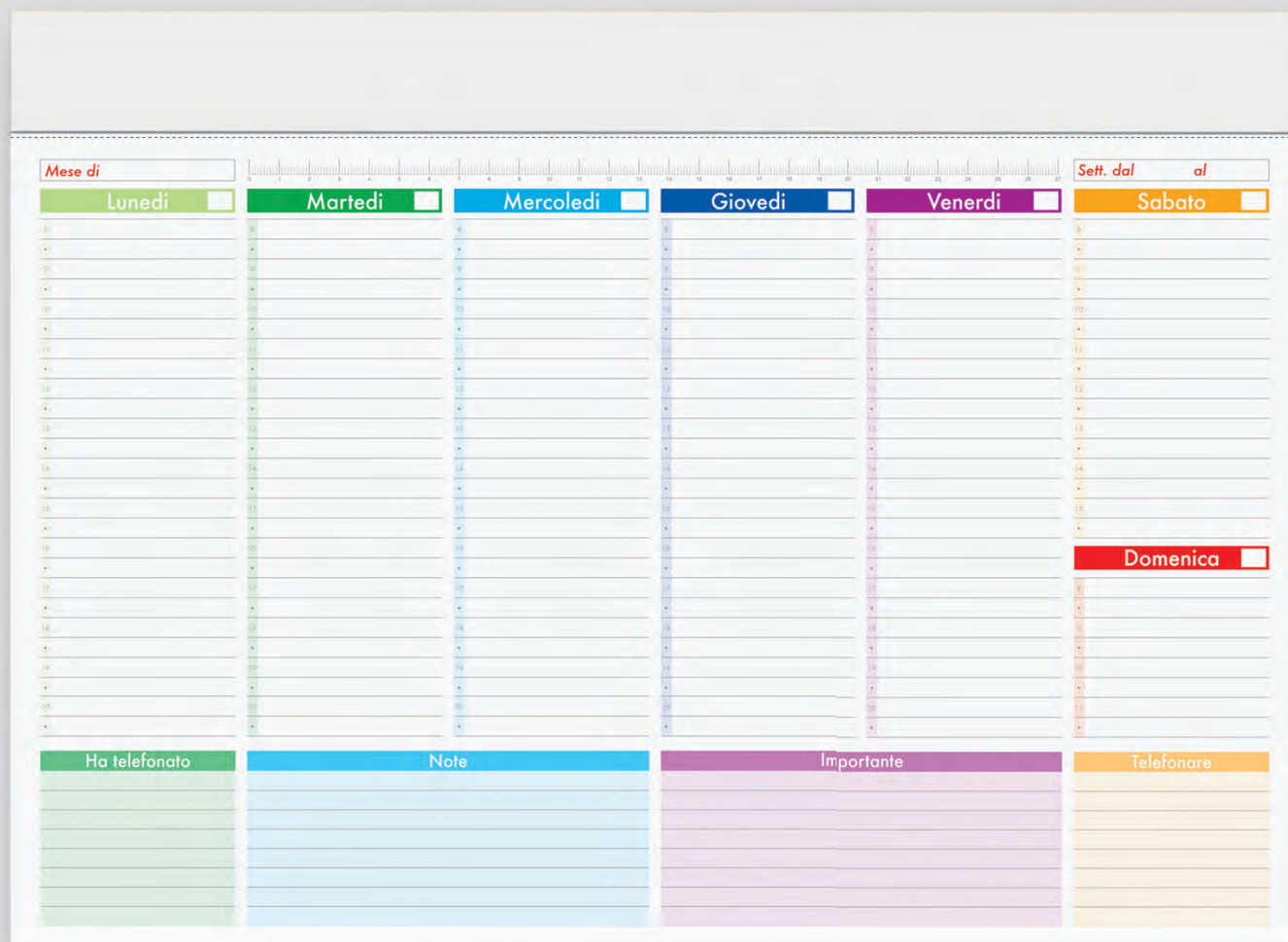

PA802 PLANNING

Planning multicolor 52 Fogli, carta uso mano
testata in cartoncino bianco

- f.to planning: 43x31 cm ca
- f.to testata: 43x4 cm ca
- 25

formato:
29,6x21,5 cm caarea di stampa:
29,6x3 cm ca

PA806 MINI PLANNING

Planning multicolor 52 Fogli
testata in cartoncino bianco
carta uso mano

- f.to planning:
29,6x21,5 cm ca
- f.to testata:
29,6x3 cm ca
- 25

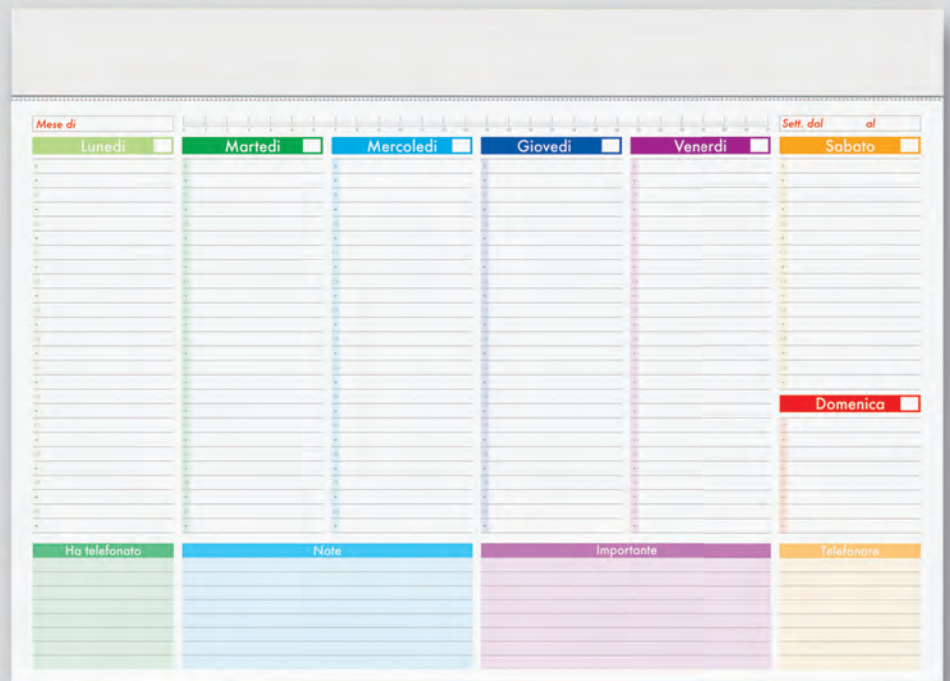

PA807 SLIM PLANNING

Planning multicolor 52 Fogli
testata in cartoncino bianco
carta uso mano

- f.to planning:
29,4x14,5 cm ca
- f.to testata:
29,4x3 cm ca
- 30

formato:
29,4x14,5 cm caarea di stampa:
29,4x3 cm ca