

**NUOVO**  
**FORMATO**  
**33X70**

VEDI	VENERDI	SABATO	DOMENICA
4	5	6	7
1	12	13	14
8	19	20	21

**CURSORE R**  
cursore cm. 31  
imballo: pz. 50

DICEMBRE		DECEMBER		DICEMBRE		2022	
SETTIMANA SEMAINE SEMANA اسبوع	LUNEDI MUNDY LUNDI LUNDIS الاحد	MARTEDI MUSDAY MARTI MARTES الاثنين	MERCOLEDI MIDRISDAY MIERKES MERCOCLES الثلثاء	GIOVEDI THURSDAY JUEVES JOUVEDI الخميس	VENERDI FRIDAY VIERNES VENEDJ الجمعة	SABATO SATURDAY SAMEDI SABADO السبت	DOMENICA SUNDAY DOMINGO DOMENGO الاحد
48	8	16	23	1	2	3	4
49	5	6	7	8	9	10	11
50	12	13	14	15	16	17	18
51	19	20	21	22	23	24	25
52	26	27	28	29	30	31	30

GENNAIO		JANUARY		ENERO		2023	
SETTIMANA SEMAINE SEMANA اسبوع	LUNEDI MUNDY LUNDI LUNDIS الاحد	MARTEDI MUSDAY MARTI MARTES الاثنين	MERCOLEDI MIDRISDAY MIERKES MERCOCLES الثلثاء	GIOVEDI THURSDAY JUEVES JOUVEDI الخميس	VENERDI FRIDAY VIERNES VENEDJ الجمعة	SABATO SATURDAY SAMEDI SABADO السبت	DOMENICA SUNDAY DOMINGO DOMENGO الاحد
52	7	15	21	28	6	7	8
01	2	3	4	5	13	14	15
02	9	10	11	12	19	20	21
03	16	17	18	19	26	27	28
04/05	23/30	24/31	25	26	27	28	29

FEBBRAIO		FEBRUARY		FEBRUO		2023	
SETTIMANA SEMAINE SEMANA اسبوع	LUNEDI MUNDY LUNDI LUNDIS الاحد	MARTEDI MUSDAY MARTI MARTES الاثنين	MERCOLEDI MIDRISDAY MIERKES MERCOCLES الثلثاء	GIOVEDI THURSDAY JUEVES JOUVEDI الخميس	VENERDI FRIDAY VIERNES VENEDJ الجمعة	SABATO SATURDAY SAMEDI SABADO السبت	DOMENICA SUNDAY DOMINGO DOMENGO الاحد
05			1	2	3	4	5
06	6	7	8	9	10	11	12
07	13	14	15	16	17	18	19
08	20	21	22	23	24	25	26
09	27	28					27



**1725 astuccio**

**770**

TRIMENSILE TRI BLOCK SPIRALATO  
dimensioni: cm. 33 x 70  
carta: mensilette uso mano gr. 80  
supporto: cartoncino gr. 440  
spazio pubblicitario: 31 x 14  
cursore segnagiorno compreso  
imballo: pz. 50

2024																														
GENNAIO			FEBBRAIO			MARZO			APRILE																					
01	02	03	04	05	06	07	08	09	10	11	12	13	14	15	16	17	18	19	20	21	22	23	24	25	26	27	28	29	30	31
MAGGIO			GIUGNO			LUGLIO			AGOSTO																					
01	02	03	04	05	06	07	08	09	10	11	12	13	14	15	16	17	18	19	20	21	22	23	24	25	26	27	28	29	30	31
SETTEMBRE			OTTOBRE			NOVEMBRE			DICEMBRE																					
01	02	03	04	05	06	07	08	09	10	11	12	13	14	15	16	17	18	19	20	21	22	23	24	25	26	27	28	29	30	31

**ultimo foglio con annuario 2024**

# QUADRIMENSILE

DICEMBRE								DECEMBER	ديسمبر	2022
SETTIMANA	LUNEDÌ	MARTEDÌ	MERCOLEDÌ	GIOVEDÌ	VENERDÌ	SABATO	DOMENICA			
السبوع	الاثنين	الاثنين	الثلاثاء	الاربعاء	الخميس	الجمعة	الجمعة			
48		16	23	1	2	3	4			
49	5	6	7	8	9	10	11			
50	12	13	14	15	16	17	18			
51	19	20	21	22	23	24	25			
52	26	27	28	29	30	31				30

GENNAIO								JANUARY	يناير	2023
SETTIMANA	LUNEDÌ	MARTEDÌ	MERCOLEDÌ	GIOVEDÌ	VENERDÌ	SABATO	DOMENICA			
السبوع	الاثنين	الاثنين	الثلاثاء	الاربعاء	الخميس	الجمعة	الجمعة			
52		15	21	28			1			
01	2	3	4	5	6	7	8			
02	9	10	11	12	13	14	15			
03	16	17	18	19	20	21	22			
04/05	23/30	24/31	25	26	27	28	29			

FEBBRAIO								FEBRUARY	فبراير	2023
SETTIMANA	LUNEDÌ	MARTEDÌ	MERCOLEDÌ	GIOVEDÌ	VENERDÌ	SABATO	DOMENICA			
السبوع	الاثنين	الاثنين	الثلاثاء	الاربعاء	الخميس	الجمعة	الجمعة			
05			1	2	3	4	5			
06	6	7	8	9	10	11	12			
07	13	14	15	16	17	18	19			
08	20	21	22	23	24	25	26			
09	27	28		5	13	20	27			

MARZO								MARCH	مارس	2023
SETTIMANA	LUNEDÌ	MARTEDÌ	MERCOLEDÌ	GIOVEDÌ	VENERDÌ	SABATO	DOMENICA			
السبوع	الاثنين	الاثنين	الثلاثاء	الاربعاء	الخميس	الجمعة	الجمعة			
09		14	1	2	3	4	5			
10	6	7	8	9	10	11	12			
11	13	14	15	16	17	18	19			
12	20	21	22	23	24	25	26			
13	27	28	29	30	31	20	28			



**774**  
 QUADRIMENSILE QUADRIBLOCK SPIRALATO  
 dimensioni: cm. 33 x 90  
 carta: mensiletti uso mano gr. 80  
 stampato a 3 colori - 7 lingue  
 supporto: cartoncino gr. 440  
 spazio pubblicitario: 31 x 14  
 cursore segnagiorno compreso  
 imballo: pz. 50

2024																														
GENNAIO			FEBBRAIO			MARZO			APRILE																					
1	2	3	4	5	6	7	8	9	10	11	12	13	14	15	16	17	18	19	20	21	22	23	24	25	26	27	28	29	30	31
1	2	3	4	5	6	7	8	9	10	11	12	13	14	15	16	17	18	19	20	21	22	23	24	25	26	27	28	29	30	31
1	2	3	4	5	6	7	8	9	10	11	12	13	14	15	16	17	18	19	20	21	22	23	24	25	26	27	28	29	30	31
1	2	3	4	5	6	7	8	9	10	11	12	13	14	15	16	17	18	19	20	21	22	23	24	25	26	27	28	29	30	31
1	2	3	4	5	6	7	8	9	10	11	12	13	14	15	16	17	18	19	20	21	22	23	24	25	26	27	28	29	30	31
1	2	3	4	5	6	7	8	9	10	11	12	13	14	15	16	17	18	19	20	21	22	23	24	25	26	27	28	29	30	31
1	2	3	4	5	6	7	8	9	10	11	12	13	14	15	16	17	18	19	20	21	22	23	24	25	26	27	28	29	30	31
1	2	3	4	5	6	7	8	9	10	11	12	13	14	15	16	17	18	19	20	21	22	23	24	25	26	27	28	29	30	31
1	2	3	4	5	6	7	8	9	10	11	12	13	14	15	16	17	18	19	20	21	22	23	24	25	26	27	28	29	30	31

**ultimo foglio  
 con annuario 2024**

Personalizza con foto a tuo piacimento!

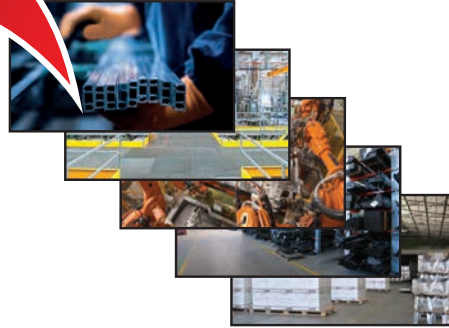

DICEMBRE		DECEMBER		DICEMBRE		2022	
SETTIMANA	LUNEDÌ	MARTEDÌ	MERCOLEDÌ	GIOVEDÌ	VENERDÌ	SABATO	DOMENICA
السبوت	الاثنين	الثلاثاء	الأربعاء	الخميس	الجمعة	السبت	الأحد
周	星期一	星期二	星期三	星期四	星期五	星期六	星期天
48				<b>1</b>	<b>2</b>	<b>3</b>	<b>4</b>
49	<b>5</b>	<b>6</b>	<b>7</b>	<b>8</b>	<b>9</b>	<b>10</b>	<b>11</b>
50	<b>12</b>	<b>13</b>	<b>14</b>	<b>15</b>	<b>16</b>	<b>17</b>	<b>18</b>
51	<b>19</b>	<b>20</b>	<b>21</b>	<b>22</b>	<b>23</b>	<b>24</b>	<b>25</b>
52	<b>26</b>	<b>27</b>	<b>28</b>	<b>29</b>	<b>30</b>	<b>31</b>	30

PIEDINO PERSONALIZZABILE  
31 cm x 24 mm

GENNAIO		JANUARY		ENERO		2023	
SETTIMANA	LUNEDÌ	MARTEDÌ	MERCOLEDÌ	GIOVEDÌ	VENERDÌ	SABATO	DOMENICA
السبوت	الاثنين	الثلاثاء	الأربعاء	الخميس	الجمعة	السبت	الأحد
周	星期一	星期二	星期三	星期四	星期五	星期六	星期天
52							<b>1</b>
01	<b>2</b>	<b>3</b>	<b>4</b>	<b>5</b>	<b>6</b>	<b>7</b>	<b>8</b>
02	<b>9</b>	<b>10</b>	<b>11</b>	<b>12</b>	<b>13</b>	<b>14</b>	<b>15</b>
03	<b>16</b>	<b>17</b>	<b>18</b>	<b>19</b>	<b>20</b>	<b>21</b>	<b>22</b>
04/05	<b>23/30</b>	<b>24/31</b>	<b>25</b>	<b>26</b>	<b>27</b>	<b>28</b>	<b>29</b>

PIEDINO PERSONALIZZABILE  
31 cm x 24 mm

FEBBRAIO		FEBRUARY		FEBBRAIO		2023	
SETTIMANA	LUNEDÌ	MARTEDÌ	MERCOLEDÌ	GIOVEDÌ	VENERDÌ	SABATO	DOMENICA
السبوت	الاثنين	الثلاثاء	الأربعاء	الخميس	الجمعة	السبت	الأحد
周	星期一	星期二	星期三	星期四	星期五	星期六	星期天
05			<b>1</b>	<b>2</b>	<b>3</b>	<b>4</b>	<b>5</b>
06	<b>6</b>	<b>7</b>	<b>8</b>	<b>9</b>	<b>10</b>	<b>11</b>	<b>12</b>
07	<b>13</b>	<b>14</b>	<b>15</b>	<b>16</b>	<b>17</b>	<b>18</b>	<b>19</b>
08	<b>20</b>	<b>21</b>	<b>22</b>	<b>23</b>	<b>24</b>	<b>25</b>	<b>26</b>
09	<b>27</b>	<b>28</b>					

PIEDINO PERSONALIZZABILE  
31 cm x 24 mm



776

TRIMENSILE TRI BLOCK SPIRALATO

dimensioni: cm. 33 x 84

carta: mensiletti uso mano gr. 80

stampato a 3 colori - 7 lingue

supporto: cartoncino gr. 440

spazio pubblicitario su testata: 31x21

spazio pubblicitario su interspazi: 31x2,4

corsore segnagiorno compreso



2024																														
GENNAIO			FEBBRAIO			MARZO			APRILE																					
01	02	03	04	05	06	07	08	09	10	11	12	13	14	15	16	17	18	19	20	21	22	23	24	25	26	27	28	29	30	31
01	02	03	04	05	06	07	08	09	10	11	12	13	14	15	16	17	18	19	20	21	22	23	24	25	26	27	28	29	30	31
01	02	03	04	05	06	07	08	09	10	11	12	13	14	15	16	17	18	19	20	21	22	23	24	25	26	27	28	29	30	31
01	02	03	04	05	06	07	08	09	10	11	12	13	14	15	16	17	18	19	20	21	22	23	24	25	26	27	28	29	30	31
01	02	03	04	05	06	07	08	09	10	11	12	13	14	15	16	17	18	19	20	21	22	23	24	25	26	27	28	29	30	31
01	02	03	04	05	06	07	08	09	10	11	12	13	14	15	16	17	18	19	20	21	22	23	24	25	26	27	28	29	30	31
01	02	03	04	05	06	07	08	09	10	11	12	13	14	15	16	17	18	19	20	21	22	23	24	25	26	27	28	29	30	31
01	02	03	04	05	06	07	08	09	10	11	12	13	14	15	16	17	18	19	20	21	22	23	24	25	26	27	28	29	30	31
01	02	03	04	05	06	07	08	09	10	11	12	13	14	15	16	17	18	19	20	21	22	23	24	25	26	27	28	29	30	31

ultimo foglio con annuario 2024



1725 astuccio

9	10	11
16	17	18
23	24	25

course cm. 33  
imballo: pz. 50

**CURSORE B**

**560**

TRIMENSILE TRI BLOCK  
dimensioni: cm. 33 x 70  
carta: mensiletti pressofusi in patinata gr. 80  
incollati su cartoncino con pieghe gr. 450  
stampato a 2 colori - 7 lingue  
spazio pubblicitario: 31 x 15  
course segnagiorno compreso  
imballo: pz. 50

<b>DICEMBRE</b>		<b>DECEMBER</b>		<b>DICIEMBRE</b>		<b>ديسمبر</b>		<b>2022</b>	
48	5	6	7	1	2	3	4	11	18
49	12	13	14	8	9	10	11	15	22
50	19	20	21	16	17	18	19	23	30
51	26	27	28	24	25	26	27	31	
52									

<b>GENNAIO</b>		<b>JANUARY</b>		<b>ENERO</b>		<b>يناير</b>		<b>2023</b>	
52	2	3	4	5	6	7	8	15	22
01	9	10	11	12	13	14	15	21	28
02	16	17	18	19	20	21	22	27	34
03	23	24	25	26	27	28	29	30	31
04/05									

<b>FEBBRAIO</b>		<b>FEBRUARY</b>		<b>FEBBRAIO</b>		<b>فبراير</b>		<b>2023</b>	
05	6	7	8	9	10	11	12	19	26
06	13	14	15	16	17	18	19	25	32
07	20	21	22	23	24	25	26	31	
08	27	28	29	30	31				
09									

**508 mensiletti**

<b>DICEMBRE</b>		<b>DECEMBER</b>		<b>DICIEMBRE</b>		<b>ديسمبر</b>		<b>2022</b>	
48	5	6	7	1	2	3	4	11	18
49	12	13	14	8	9	10	11	15	22
50	19	20	21	16	17	18	19	23	30
51	26	27	28	24	25	26	27	31	
52									

<b>GENNAIO</b>		<b>JANUARY</b>		<b>ENERO</b>		<b>يناير</b>		<b>2023</b>	
52	2	3	4	5	6	7	8	15	22
01	9	10	11	12	13	14	15	21	28
02	16	17	18	19	20	21	22	27	34
03	23	24	25	26	27	28	29	30	31
04/05									

<b>FEBBRAIO</b>		<b>FEBRUARY</b>		<b>FEBBRAIO</b>		<b>فبراير</b>		<b>2023</b>	
05	6	7	8	9	10	11	12	19	26
06	13	14	15	16	17	18	19	25	32
07	20	21	22	23	24	25	26	31	
08	27	28	29	30	31				
09									

04 trittici



**750**

TRIMENSILE TRI BLOCK SPIRALATO  
 dimensioni: cm. 33 x 79  
 carta: patinata gr. 80  
 supporto: cartoncino 440 gr.  
 stampato a 4 colori - 4 lingue  
 spazio pubblicitario: 31 x 16  
 cursore segnapigiorno compreso  
 imballo: pz. 50

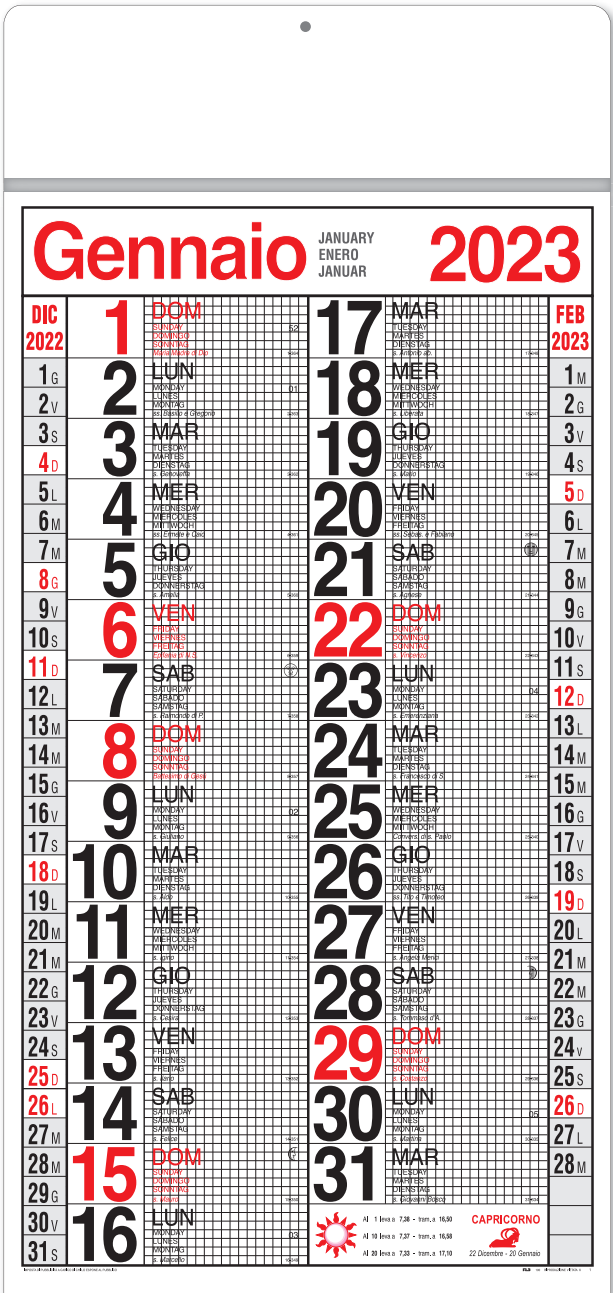

### 190

TRIMENSILE QUADRETTATO  
 dimensioni: cm. 33 x 72  
 carta: uso mano gr. 80  
 stampato: 4 lingue  
 testata: cartone gr. 550  
 spazio pubblicitario: 31 x 8  
 confezionato: con listello metallico  
 imballo: pz. 100

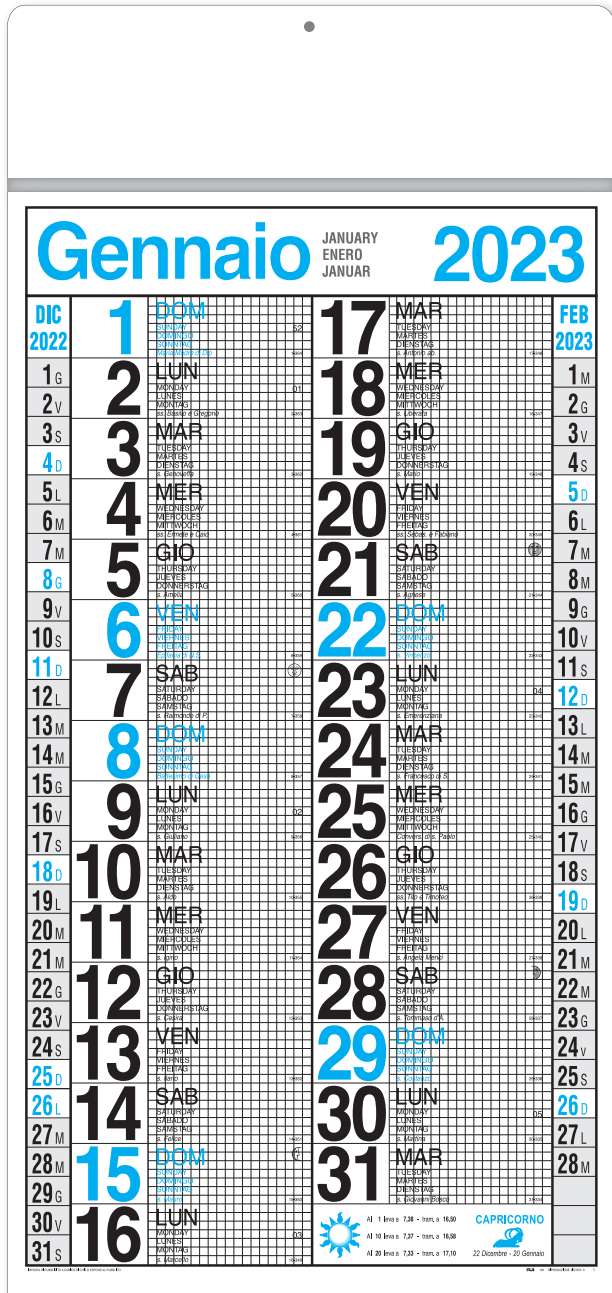

### 190AZ

TRIMENSILE QUADRETTATO  
 dimensioni: cm. 33 x 72  
 carta: uso mano gr. 80  
 stampato: 4 lingue  
 testata: cartone gr. 550  
 spazio pubblicitario: 31 x 8  
 confezionato: con listello metallico  
 imballo: pz. 100

<b>Gennaio</b> DIC 2022 1 DOM 2 LUN 3 MAR 4 MER 5 GIO 6 VEN 7 SAR	<b>Febbraio</b> GEN 2023 1 MER 2 GIO 3 VEN 4 SAB 5 DOM 6 LUN 7 MAR	<b>Marzo</b> MARCH MARZ FEB 2023 1 MER 2 GIO 3 VEN 4 SAB 5 DOM 6 LUN 7 MAR 17 VEN 18 SAB 19 DOM 20 LUN 21 MAR 22 MER 23 GIO	<b>2023</b> APR 2023 1 SAB 2 DOM 3 LUN 4 MAR 5 MER 6 GIO 7 VEN 8 SAB 9 DOM 10 LUN 11 MAR
<b>Aprile</b> APRIL APRIL MAR 2023 1 SAB 2 DOM 3 LUN 4 MAR 5 MER 6 GIO 7 VEN 8 SAB 9 DOM 10 LUN 11 MAR	<b>Maggio</b> MAY MAY APR 2023 1 LUN 2 MAR 3 MER 4 GIO 5 VEN 6 SAB 7 DOM	<b>Giugno</b> JUNE JUNO MAY 2023 1 GIO 2 VEN 3 SAB 4 DOM 5 LUN 6 MAR 7 MER 8 GIO 9 VEN 10 SAB 11 DOM	<b>2023</b> LUG 2023 1 SAB 2 DOM 3 LUN 4 MAR 5 MER 6 GIO 7 VEN 8 SAB 9 DOM 10 LUN 11 MAR
<b>Luglio</b> JULY GIUGL GIU 2023 1 SAB 2 DOM 3 LUN 4 MAR 5 MER 6 GIO 7 VEN 8 SAB 9 DOM 10 LUN 11 MAR	<b>Agosto</b> AUG AGH LUG 2023 1 MAR 2 MER 3 GIO 4 VEN 5 SAB 6 DOM 7 LUN	<b>Settembre</b> SEPTEMBER SEPTEMBRE AUG 2023 1 VEN 2 SAB 3 DOM 4 LUN 5 MAR 6 MER 7 GIO 8 VEN 9 SAB 10 DOM 11 LUN	<b>2023</b> OTT 2023 1 LUN 2 MAR 3 GIO 4 VEN 5 SAB 6 DOM 7 LUN 8 MAR 9 MER 10 GIO 11 VEN 12 SAB 13 DOM 14 LUN 15 MAR 16 MER 17 GIO 18 VEN 19 SAB 20 DOM 21 LUN 22 MAR 23 MER 24 GIO 25 VEN 26 SAB 27 DOM 28 LUN 29 MAR 30 MER 31 GIO
<b>Ottobre</b> OCTOBER OTT SET 2023 1 DOM 2 LUN 3 MAR 4 MER 5 GIO 6 VEN 7 SAB 8 DOM 9 LUN 10 MAR 11 MER 12 GIO 13 VEN 14 SAB 15 DOM 16 LUN 17 MAR 18 MER 19 GIO 20 VEN 21 SAB 22 DOM 23 LUN 24 MAR 25 MER 26 GIO 27 VEN 28 SAB 29 DOM 30 LUN 31 MAR	<b>Novembre</b> NOVEMBER NOV OTT 2023 1 MER 2 GIO 3 VEN 4 SAB 5 DOM 6 LUN 7 MAR 8 MER 9 GIO 10 VEN 11 SAB 12 DOM 13 LUN 14 MAR 15 MER 16 GIO 17 VEN 18 SAB 19 DOM 20 LUN 21 MAR 22 MER 23 GIO 24 VEN 25 SAB 26 DOM 27 LUN 28 MAR 29 MER 30 GIO 31 VEN	<b>Dicembre</b> DECEMBER DICEMBRE NOV 2023 1 VEN 2 SAB 3 DOM 4 LUN 5 MAR 6 MER 7 GIO 8 VEN 9 SAB 10 DOM 11 LUN 12 MAR 13 MER 14 GIO 15 VEN 16 SAB 17 DOM 18 LUN 19 MAR 20 MER 21 GIO 22 VEN 23 SAB 24 DOM 25 LUN 26 MAR 27 MER 28 GIO 29 VEN 30 SAB 31 DOM	<b>2023</b> GEN 2024 1 LUN 2 MAR 3 GIO 4 VEN 5 SAB 6 DOM 7 LUN 8 MAR 9 MER 10 GIO 11 VEN 12 SAB 13 DOM 14 LUN 15 MAR 16 MER 17 GIO 18 VEN 19 SAB 20 DOM 21 LUN 22 MAR 23 MER 24 GIO 25 VEN 26 SAB 27 DOM 28 LUN 29 MAR 30 MER 31 GIO

<b>Gennaio</b> JANUARY ENERO JANUAR <b>2023</b>					
DIC 2022	1 DOM SUNDAY DOMINGO SONNTAG Mata Madre di Dio	2 LUN MONDAY LUNES MONTAG ss. Basilio e Gregorio	3 MAR TUESDAY MARTES DIENSTAG s. Genesio	4 LUN WEDNESDAY MIÉRCOLES MITTWOCH ss. Eusebio e Calisto	5 GIO THURSDAY JUEVES DONNERSTAG s. Marco
6 MER FRIDAY VIERNES FREITAG s. Silvestro e Fabiano	7 VEN SATURDAY SÁBADO SAMSTAG s. Andrea	8 DOM SUNDAY DOMINGO SONNTAG s. Antonio	9 LUN MONDAY LUNES MONTAG s. Emmerico	10 MAR TUESDAY MARTES DIENSTAG s. Antonio ab.	11 FEB 2023
12 LUN WEDNESDAY MIÉRCOLES MITTWOCH	13 MAR THURSDAY JUEVES DONNERSTAG s. Marco	14 VEN FRIDAY VIERNES FREITAG s. Silvestro e Fabiano	15 SAB SATURDAY SÁBADO SAMSTAG s. Andrea	16 DOM SUNDAY DOMINGO SONNTAG s. Antonio	17 LUN MONDAY LUNES MONTAG s. Emmerico
18 MAR TUESDAY MARTES DIENSTAG s. Antonio ab.	19 GIO THURSDAY JUEVES DONNERSTAG s. Marco	20 VEN FRIDAY VIERNES FREITAG s. Silvestro e Fabiano	21 SAB SATURDAY SÁBADO SAMSTAG s. Andrea	22 DOM SUNDAY DOMINGO SONNTAG s. Antonio	23 LUN MONDAY LUNES MONTAG s. Emmerico
24 MAR TUESDAY MARTES DIENSTAG s. Antonio ab.	25 GIO THURSDAY JUEVES DONNERSTAG s. Marco	26 VEN FRIDAY VIERNES FREITAG s. Silvestro e Fabiano	27 SAB SATURDAY SÁBADO SAMSTAG s. Andrea	28 DOM SUNDAY DOMINGO SONNTAG s. Antonio	29 LUN MONDAY LUNES MONTAG s. Emmerico
30 MAR TUESDAY MARTES DIENSTAG s. Antonio ab.	31 GIO THURSDAY JUEVES DONNERSTAG s. Marco	1 FEB 2023	2 MER WEDNESDAY MIÉRCOLES MITTWOCH	3 GIO THURSDAY JUEVES DONNERSTAG s. Marco	4 LUN MONDAY LUNES MONTAG s. Emmerico
5 SAB SATURDAY SÁBADO SAMSTAG s. Andrea	6 DOM SUNDAY DOMINGO SONNTAG s. Antonio	7 LUN MONDAY LUNES MONTAG s. Emmerico	8 MAR TUESDAY MARTES DIENSTAG s. Antonio ab.	9 GIO THURSDAY JUEVES DONNERSTAG s. Marco	10 VEN FRIDAY VIERNES FREITAG s. Silvestro e Fabiano
11 SAB SATURDAY SÁBADO SAMSTAG s. Andrea	12 DOM SUNDAY DOMINGO SONNTAG s. Antonio	13 LUN MONDAY LUNES MONTAG s. Emmerico	14 MAR TUESDAY MARTES DIENSTAG s. Antonio ab.	15 GIO THURSDAY JUEVES DONNERSTAG s. Marco	16 VEN FRIDAY VIERNES FREITAG s. Silvestro e Fabiano
17 SAB SATURDAY SÁBADO SAMSTAG s. Andrea	18 DOM SUNDAY DOMINGO SONNTAG s. Antonio	19 LUN MONDAY LUNES MONTAG s. Emmerico	20 MAR TUESDAY MARTES DIENSTAG s. Antonio ab.	21 GIO THURSDAY JUEVES DONNERSTAG s. Marco	22 VEN FRIDAY VIERNES FREITAG s. Silvestro e Fabiano
23 SAB SATURDAY SÁBADO SAMSTAG s. Andrea	24 DOM SUNDAY DOMINGO SONNTAG s. Antonio	25 LUN MONDAY LUNES MONTAG s. Emmerico	26 MAR TUESDAY MARTES DIENSTAG s. Antonio ab.	27 GIO THURSDAY JUEVES DONNERSTAG s. Marco	28 VEN FRIDAY VIERNES FREITAG s. Silvestro e Fabiano
29 SAB SATURDAY SÁBADO SAMSTAG s. Andrea	30 DOM SUNDAY DOMINGO SONNTAG s. Antonio	31 LUN MONDAY LUNES MONTAG s. Emmerico	1 FEB 2023	2 MER WEDNESDAY MIÉRCOLES MITTWOCH	3 GIO THURSDAY JUEVES DONNERSTAG s. Marco
4 LUN MONDAY LUNES MONTAG s. Emmerico	5 MAR TUESDAY MARTES DIENSTAG s. Antonio ab.	6 GIO THURSDAY JUEVES DONNERSTAG s. Marco	7 VEN FRIDAY VIERNES FREITAG s. Silvestro e Fabiano	8 SAB SATURDAY SÁBADO SAMSTAG s. Andrea	9 DOM SUNDAY DOMINGO SONNTAG s. Antonio
10 LUN MONDAY LUNES MONTAG s. Emmerico	11 MAR TUESDAY MARTES DIENSTAG s. Antonio ab.	12 GIO THURSDAY JUEVES DONNERSTAG s. Marco	13 VEN FRIDAY VIERNES FREITAG s. Silvestro e Fabiano	14 SAB SATURDAY SÁBADO SAMSTAG s. Andrea	15 DOM SUNDAY DOMINGO SONNTAG s. Antonio
16 LUN MONDAY LUNES MONTAG s. Emmerico	17 MAR TUESDAY MARTES DIENSTAG s. Antonio ab.	18 GIO THURSDAY JUEVES DONNERSTAG s. Marco	19 VEN FRIDAY VIERNES FREITAG s. Silvestro e Fabiano	20 SAB SATURDAY SÁBADO SAMSTAG s. Andrea	21 DOM SUNDAY DOMINGO SONNTAG s. Antonio
22 LUN MONDAY LUNES MONTAG s. Emmerico	23 MAR TUESDAY MARTES DIENSTAG s. Antonio ab.	24 GIO THURSDAY JUEVES DONNERSTAG s. Marco	25 VEN FRIDAY VIERNES FREITAG s. Silvestro e Fabiano	26 SAB SATURDAY SÁBADO SAMSTAG s. Andrea	27 DOM SUNDAY DOMINGO SONNTAG s. Antonio
28 LUN MONDAY LUNES MONTAG s. Emmerico	29 MAR TUESDAY MARTES DIENSTAG s. Antonio ab.	30 GIO THURSDAY JUEVES DONNERSTAG s. Marco	31 VEN FRIDAY VIERNES FREITAG s. Silvestro e Fabiano	1 APR 2023	2 SAB SATURDAY SÁBADO SAMSTAG s. Andrea
3 LUN MONDAY LUNES MONTAG s. Emmerico	4 MAR TUESDAY MARTES DIENSTAG s. Antonio ab.	5 GIO THURSDAY JUEVES DONNERSTAG s. Marco	6 VEN FRIDAY VIERNES FREITAG s. Silvestro e Fabiano	7 SAB SATURDAY SÁBADO SAMSTAG s. Andrea	8 DOM SUNDAY DOMINGO SONNTAG s. Antonio
9 LUN MONDAY LUNES MONTAG s. Emmerico	10 MAR TUESDAY MARTES DIENSTAG s. Antonio ab.	11 GIO THURSDAY JUEVES DONNERSTAG s. Marco	12 VEN FRIDAY VIERNES FREITAG s. Silvestro e Fabiano	13 SAB SATURDAY SÁBADO SAMSTAG s. Andrea	14 DOM SUNDAY DOMINGO SONNTAG s. Antonio
15 LUN MONDAY LUNES MONTAG s. Emmerico	16 MAR TUESDAY MARTES DIENSTAG s. Antonio ab.	17 GIO THURSDAY JUEVES DONNERSTAG s. Marco	18 VEN FRIDAY VIERNES FREITAG s. Silvestro e Fabiano	19 SAB SATURDAY SÁBADO SAMSTAG s. Andrea	20 DOM SUNDAY DOMINGO SONNTAG s. Antonio
21 LUN MONDAY LUNES MONTAG s. Emmerico	22 MAR TUESDAY MARTES DIENSTAG s. Antonio ab.	23 GIO THURSDAY JUEVES DONNERSTAG s. Marco	24 VEN FRIDAY VIERNES FREITAG s. Silvestro e Fabiano	25 SAB SATURDAY SÁBADO SAMSTAG s. Andrea	26 DOM SUNDAY DOMINGO SONNTAG s. Antonio
27 LUN MONDAY LUNES MONTAG s. Emmerico	28 MAR TUESDAY MARTES DIENSTAG s. Antonio ab.	29 GIO THURSDAY JUEVES DONNERSTAG s. Marco	30 VEN FRIDAY VIERNES FREITAG s. Silvestro e Fabiano	31 SAB SATURDAY SÁBADO SAMSTAG s. Andrea	1 APR 2023

**192**  
 TRIMENSILE QUADRETTATO  
 dimensioni: cm. 33 x 72  
 carta: colorata uso mano gr. 80  
 stampato: 4 lingue  
 testata: cartone gr. 550  
 spazio pubblicitario: 31 x 8  
 confezionato: con listello metallico  
 imballo: pz. 100

# CALENDARIO CON COLORI FLUORESCENTI

g e n n a i o	<b>1<sup>D</sup></b> Maria Madre di Dio 1-364 <b>52</b>	<b>20<sup>V</sup></b> ss. Sebas. e Fabiano 20-345																																											
	<b>2<sup>L</sup></b> ss. Basilio e Gregorio 2-363 <b>01</b>	<b>21<sup>S</sup></b> s. Agnese 21-344																																											
	<b>3<sup>M</sup></b> s. Genoveffa 3-362	<b>22<sup>D</sup></b> s. Vincenzo 22-343																																											
	<b>4<sup>M</sup></b> ss. Ermete e Caio 4-361	<b>23<sup>L</sup></b> s. Emerenziana 23-342 <b>04</b>																																											
	<b>5<sup>G</sup></b> s. Amalia 5-360	<b>24<sup>M</sup></b> s. Francesco di S. 24-341																																											
	<b>6<sup>V</sup></b> Epifania di N.S. 6-359	<b>25<sup>M</sup></b> Convers. di s. Paolo 25-340																																											
	<b>7<sup>S</sup></b> s. Raimondo di P. 7-358	<b>26<sup>G</sup></b> ss. Tito e Timoteo 26-339																																											
	<b>8<sup>D</sup></b> Battesimo di Gesù 8-357	<b>27<sup>V</sup></b> s. Angela Merici 27-338																																											
	<b>9<sup>L</sup></b> s. Giuliano 9-356 <b>02</b>	<b>28<sup>S</sup></b> s. Tommaso d'A. 28-337																																											
	<b>10<sup>M</sup></b> s. Alfo 10-355	<b>29<sup>D</sup></b> s. Costanzo 29-336																																											
	<b>11<sup>M</sup></b> s. Ighno 11-354	<b>30<sup>L</sup></b> s. Martina 30-335 <b>05</b>																																											
	<b>12<sup>G</sup></b> s. Cosma 12-353	<b>31<sup>M</sup></b> s. Giovanni Bosco 31-334																																											
	<b>13<sup>V</sup></b> s. Ilario 13-352	<b>DICEMBRE 2022</b> <table border="1"> <tr><td>L</td><td>M</td><td>M</td><td>G</td><td>V</td><td>S</td><td>D</td></tr> <tr><td></td><td></td><td></td><td>1</td><td>2</td><td>3</td><td>4</td></tr> <tr><td>5</td><td>6</td><td>7</td><td>8</td><td>9</td><td>10</td><td>11</td></tr> <tr><td>12</td><td>13</td><td>14</td><td>15</td><td>16</td><td>17</td><td>18</td></tr> <tr><td>19</td><td>20</td><td>21</td><td>22</td><td>23</td><td>24</td><td>25</td></tr> <tr><td>26</td><td>27</td><td>28</td><td>29</td><td>30</td><td>31</td><td></td></tr> </table>		L	M	M	G	V	S	D				1	2	3	4	5	6	7	8	9	10	11	12	13	14	15	16	17	18	19	20	21	22	23	24	25	26	27	28	29	30	31	
	L	M	M	G	V	S	D																																						
				1	2	3	4																																						
	5	6	7	8	9	10	11																																						
	12	13	14	15	16	17	18																																						
	19	20	21	22	23	24	25																																						
	26	27	28	29	30	31																																							
<b>14<sup>S</sup></b> s. Felice 14-351	<b>FEBBRAIO 2023</b> <table border="1"> <tr><td>L</td><td>M</td><td>M</td><td>G</td><td>V</td><td>S</td><td>D</td></tr> <tr><td></td><td></td><td></td><td>1</td><td>2</td><td>3</td><td>4</td></tr> <tr><td>5</td><td>6</td><td>7</td><td>8</td><td>9</td><td>10</td><td>11</td></tr> <tr><td>12</td><td>13</td><td>14</td><td>15</td><td>16</td><td>17</td><td>18</td></tr> <tr><td>19</td><td>20</td><td>21</td><td>22</td><td>23</td><td>24</td><td>25</td></tr> <tr><td>26</td><td>27</td><td>28</td><td>29</td><td>30</td><td>31</td><td></td></tr> </table>		L	M	M	G	V	S	D				1	2	3	4	5	6	7	8	9	10	11	12	13	14	15	16	17	18	19	20	21	22	23	24	25	26	27	28	29	30	31		
L	M	M	G	V	S	D																																							
			1	2	3	4																																							
5	6	7	8	9	10	11																																							
12	13	14	15	16	17	18																																							
19	20	21	22	23	24	25																																							
26	27	28	29	30	31																																								
<b>15<sup>D</sup></b> s. Mauro 15-350	<b>CAPRICORNO</b> 22 Dicembre - 20 Gennaio  <b>IL SOLE</b> 21 Dicembre ore 12:38 - Milano ore 10:50 22 Dicembre ore 12:37 - Milano ore 10:50 23 Dicembre ore 12:35 - Milano ore 10:50 24 Dicembre ore 12:33 - Milano ore 10:50																																												
<b>16<sup>L</sup></b> s. Marcellino 16-349 <b>03</b>	<b>2023</b>																																												
<b>17<sup>M</sup></b> s. Antonio ab. 17-348																																													
<b>18<sup>M</sup></b> s. Liberata 18-347																																													
<b>19<sup>G</sup></b> s. Mario 19-346																																													

g  
e  
n  
n  
a  
i  
o  
  
f  
e  
b  
b  
r  
a  
i  
o  
  
m  
a  
r  
z  
o  
  
a  
p  
r  
i  
l  
e  
  
m  
a  
g  
g  
i  
o  
  
g  
i  
u  
g  
n  
o  
  
a  
g  
g  
o  
s  
t  
o  
  
s  
e  
t  
t  
e  
m  
b  
r  
e  
  
o  
t  
t  
o  
b  
r  
e  
  
n  
o  
v  
e  
m  
b  
r  
e  
  
d  
i  
c  
e  
m  
b  
r  
e

**166**  
TRIMENSILE FLUO  
dimensioni: cm. 31 x 47  
carta: patinata gr. 80  
testata: pressofusa  
spazio pubblicitario: 29 x 8  
imballo: pz. 100



# CALENDARIO CON COLORI FLUORESCENTI

**G E N N A I O**  
capricorno  
22 Dic  
20 Gen

**A P R I L E**  
ariete  
21 Mar  
20 Apr

**L U G L I O**  
cancro  
22 Giu  
22 Lug

**O T T O B R E**  
bilancia  
23 Set  
22 Ott

**M A R Z O**  
pesce  
20 Feb  
20 Mar

**G I U G N O**  
gemelli  
21 Mag  
21 Giu

**S E T T E M B R E**  
virgine  
24 Ago  
22 Set

**D I C E M B R E**  
scorpione  
23 Nov  
21 Dic

**F E B B R A I O**  
acquario  
21 Gen  
19 Feb

**M A G G I O**  
toro  
21 Apr  
20 Mag

**A G O S T O**  
leone  
23 Lug  
23 Ago

**N O V E M B R E**  
scorpione  
23 Ott  
22 Nov

<b>G E N N A I O</b>	1	DOM	Maria Madre di Dio	1884	59	<b>DIC</b>	1 G
	2	LUN	ss. Basilio e Gregorio	2490	01		2 V
	3	MAR	s. Genoveffa	5282			3 S
	4	MER	ss. Ermete e Caio	4261			4 D
	5	GIO	s. Arnella	5380			5 L
	6	VEN	Eufemia di N.S.	6255			6 M
	7	SAB	☼ s. Raimondo di P.	7256			7 M
	8	DOM	Battesimo di Gesù	8251			8 G
	9	LUN	s. Giuliano	9256			9 V
	10	MAR	s. Aldo	10255			10 S
	11	MER	s. Iginio	11254			11 D
	12	GIO	s. Costina	12253			12 L
	13	VEN	s. Ilario	13252			13 M
	14	SAB	s. Felice	14251			14 M
	15	DOM	☾ s. Michele	15250			15 G
	16	LUN	s. Marcellino	16249			16 V
	17	MAR	s. Antonio ab.	17248			17 S
	18	MER	s. Liberata	18247			18 D
	19	GIO	s. Mario	19246			19 L
	20	VEN	ss. Sebas. e Fabiano	20245			20 M
	21	SAB	☼ s. Agnese	21244			21 M
	22	DOM	s. Vincenzo	22243			22 G
	23	LUN	s. Emerenziana	23242			23 V
	24	MAR	s. Francesco di S.	24241			24 S
	25	MER	Carvino, di s. Paolo	25240			25 D
	26	GIO	ss. Teo e Timoteo	26239			26 L
	27	VEN	s. Angela Merici	27238			27 M
	28	SAB	s. Tommaso d'A.	28237			28 G
	29	DOM	s. Costanzo	29236			29 V
	30	LUN	s. Martina	30235			30 S
	31	MAR	s. Giovanni Battista	31234			31 S

## 120 FLUO

CINESINO  
dimensioni: cm. 15,5 x 47  
carta: patinata gr. 80  
testata: pressofusa  
spazio pubblicitario: 12,5 x 8  
imballo: pz. 100

2023

# GENNAIO

CAPRICORNO



22 Dicembre - 20 Gennaio

- 2022 -  
DICEMBRE

1 GIO
2 VEN
3 SAB
4 DOM
5 LUN
6 MAR
7 MER
8 GIO
9 VEN
10 SAB
11 DOM
12 LUN
13 MAR
14 MER
15 GIO
16 VEN
17 SAB
18 DOM
19 LUN
20 MAR
21 MER
22 GIO
23 VEN
24 SAB
25 DOM
26 LUN
27 MAR
28 MER
29 GIO
30 VEN
31 SAB

<b>1</b> DOMENICA Maria Madre di Dio	52 1-084	<b>17</b> MARTEDI s. Antonio ab.	17-048
<b>2</b> LUNEDI ss. Basilio e Gregorio	01 1-083	<b>18</b> MERCOLEDI s. Liberata	18-047
<b>3</b> MARTEDI s. Genoveffa	3-082	<b>19</b> GIOVEDI s. Mario	19-046
<b>4</b> MERCOLEDI ss. Ermete e Caio	4-081	<b>20</b> VENERDI ss. Sebaste e Fabiano	20-045
<b>5</b> GIOVEDI s. Antea	5-080	<b>21</b> SABATO s. Agnese	21-044
<b>6</b> VENERDI Epifania di N.S.	6-079	<b>22</b> DOMENICA s. Vincenzo	22-043
<b>7</b> SABATO s. Raimondo di P.	7-088	<b>23</b> LUNEDI s. Emerenziana	23-042
<b>8</b> DOMENICA Battesimo di Gesù	8-087	<b>24</b> MARTEDI s. Francesco di S.	24-041
<b>9</b> LUNEDI s. Giuliano	02 9-086	<b>25</b> MERCOLEDI Convers. di s. Paolo	25-040
<b>10</b> MARTEDI s. Aldo	10-055	<b>26</b> GIOVEDI ss. Tito e Timoteo	26-039
<b>11</b> MERCOLEDI s. Igino	11-084	<b>27</b> VENERDI s. Angiola Merici	27-038
<b>12</b> GIOVEDI s. Cecilia	12-083	<b>28</b> SABATO s. Tommaso d'A.	28-037
<b>13</b> VENERDI s. Mario	13-082	<b>29</b> DOMENICA s. Costanzo	29-036
<b>14</b> SABATO s. Felice	14-081	<b>30</b> LUNEDI s. Martina	30-035
<b>15</b> DOMENICA s. Mauro	15-080	<b>31</b> MARTEDI s. Giovanni Bosco	31-034
<b>16</b> LUNEDI s. Marcello	03 16-049		Giorno 1 LEVA ore 7.38 - TRAMONTA ore 16.50 Giorno 10 LEVA ore 7.37 - TRAMONTA ore 16.58 Giorno 20 LEVA ore 7.35 - TRAMONTA ore 17.10

- 2023 -  
FEBBRAIO

1 MER
2 GIO
3 VEN
4 SAB
5 DOM
6 LUN
7 MAR
8 MER
9 GIO
10 VEN
11 SAB
12 DOM
13 LUN
14 MAR
15 MER
16 GIO
17 VEN
18 SAB
19 DOM
20 LUN
21 MAR
22 MER
23 GIO
24 VEN
25 SAB
26 DOM
27 LUN
28 MAR

REPRODUZIONE METATA. © 161 IMPRESA DI PUBBLICITÀ A CARICO DI CHI LO ESPONE AL PUBBLICO

161

**161**

TRIMENSILE

dimensioni: cm. 33 x 48

carta: patinata gr. 80

testata: pressofusa

spazio pubblicitario: 31 x 8

imballo: pz. 100

10 olandesi

# 2023 GENNAIO

JANUARY ENERO JANUAR

**CAPRICORNO**  
22 Dicembre - 20 Gennaio

DECEMBER DICEMBRE DEZEMBER

DICEMBRE 2022

Domenica Sonntag	Lunedì Montag	Martedì Dienstag	Mercoledì Mittwoch	Giovedì Donnerstag	Venerdì Freitag	Sabato Samstag	Domenica Sonntag
5	6	7	8	9	10	11	12
19	20	21	22	23	24	25	26
26	27	28	29	30	31		

NOTE

---



---



---



---



---



---



---



---

1	<b>Domenica</b> SONNDAY DOMINICO SONNTAG Marta Madre di Dio	52 1284
2	<b>Lunedì</b> LUNES MONTAG ss. Basilio e Gregorio	01 2-363
3	<b>Martedì</b> TUESDAY MARTES DIENSTAG s. Giovanni	5-382
4	<b>Mercoledì</b> WEDNESDAY MIERCOCLES MITTWOCH ss. Ermete e Galo	4-681
5	<b>Giovedì</b> THURSDAY JUEVES DONNERSTAG s. Anselmo	5-580
6	<b>Venerdì</b> FRIDAY VIERNES FREITAG Sofonia di N.S.	6-389
7	<b>Sabato</b> SATURDAY SAMSTAG s. Ramondo di P.	7-698
8	<b>Domenica</b> SONNDAY DOMINICO SONNTAG Battesimo di Gesù	8-287
9	<b>Lunedì</b> MONDAY LUNES MONTAG s. Giuliano	9-386
10	<b>Martedì</b> TUESDAY MARTES DIENSTAG s. Abo	10-985
11	<b>Mercoledì</b> WEDNESDAY MIERCOCLES MITTWOCH s. Iginio	11-284
12	<b>Giovedì</b> THURSDAY JUEVES DONNERSTAG s. Cirillo	12-283
13	<b>Venerdì</b> FRIDAY VIERNES FREITAG s. Ippolito	13-382
14	<b>Sabato</b> SATURDAY SAMSTAG s. Felice	14-281
15	<b>Domenica</b> SONNDAY DOMINICO SONNTAG s. Ilario	15-380
16	<b>Lunedì</b> MONDAY LUNES MONTAG s. Felice	16-280
17	<b>Martedì</b> TUESDAY MARTES DIENSTAG s. Antonio ab.	17-282
18	<b>Mercoledì</b> WEDNESDAY MIERCOCLES MITTWOCH s. Libestia	18-317
19	<b>Giovedì</b> THURSDAY JUEVES DONNERSTAG s. Maria	19-348
20	<b>Venerdì</b> FRIDAY VIERNES FREITAG ss. Settimio e Fabiano	20-245
21	<b>Sabato</b> SATURDAY SAMSTAG s. Agnese	21-344
22	<b>Domenica</b> SONNDAY DOMINICO SONNTAG s. Innocenzo	22-243
23	<b>Lunedì</b> MONDAY LUNES MONTAG s. Emmerobano	23-242
24	<b>Martedì</b> TUESDAY MARTES DIENSTAG s. Francesco di S.	24-241
25	<b>Mercoledì</b> WEDNESDAY MIERCOCLES MITTWOCH s. Costantino	25-240
26	<b>Giovedì</b> THURSDAY JUEVES DONNERSTAG ss. Tito e Timoteo	26-239
27	<b>Venerdì</b> FRIDAY VIERNES FREITAG s. Angela Merici	27-238
28	<b>Sabato</b> SATURDAY SAMSTAG s. Tommaso d'A.	28-237
29	<b>Domenica</b> SONNDAY DOMINICO SONNTAG s. Costanzo	29-236
30	<b>Lunedì</b> MONDAY LUNES MONTAG s. Martina	30-235
31	<b>Martedì</b> TUESDAY MARTES DIENSTAG s. Giovanni Bosso	31-234

IL SOLE

Al 01 hva a 7,28 - tram a 16,50  
 Al 10 hva a 7,37 - tram a 16,58  
 Al 20 hva a 7,23 - tram a 17,10

IMPORTA DA PUBBLICITÀ A CARICO DI CHI LO ESPONE AL PUBBLICO

REPRODUZIONE VIETATA ©

AFF. 100 1

## 160

TRIMENSILE 4 COLORI  
dimensioni: cm. 33 x 48  
carta: patinata gr. 80  
stampato: 4 lingue  
testata: pressofusa  
spazio pubblicitario: 31 x 8  
imballo: pz. 100

## 160FF

Art. 160 fornito a fogli sciolti  
carta: uso mano gr. 80  
confezionato: in doppio  
spazio pubblicitario: 31 x 8  
imballo: su richiesta

Gennaio 2023		Gennaio 2023	
Dic. 2022			Feb. 2023
1 gio	<b>1 dom</b> 1.044 Maria Madre di Dio	<b>17 mar</b> 17.048 S. Antonio ab.	1 mer
2 ven	<b>2 lun</b> 2.343 Ss. Basilio e Gregorio	<b>18 mer</b> 18.047 S. Liberata	2 gio
3 sab	<b>3 mar</b> 3.362 S. Genoveffa	<b>19 gio</b> 19.346 S. Maria	3 ven
4 dom	<b>4 mer</b> 4.041 Ss. Ermete e Caio	<b>20 ven</b> 20.045 Ss. Sebaste e Fabiano	4 sab
5 lun	<b>5 gio</b> 5.040 S. Amelia	<b>21 sab</b> 21.044 S. Agnese	5 dom
6 mar	<b>6 ven</b> 6.039 Epifania di N.S.	<b>22 dom</b> 22.043 S. Vincenzo	6 lun
7 mer	<b>7 sab</b> 7.038 S. Raimondo di P.	<b>23 lun</b> 23.042 S. Emmerenziana	7 mar
8 gio	<b>8 dom</b> 8.037 Battesimo di Gesù	<b>24 mar</b> 24.041 S. Francesco di S.	8 mer
9 ven	<b>9 lun</b> 9.036 S. Giuliano	<b>25 mer</b> 25.040 Convers. di S. Paolo	9 gio
10 sab	<b>10 mar</b> 10.035 S. Adde	<b>26 gio</b> 26.039 Ss. Tito e Timoteo	10 ven
11 dom	<b>11 mer</b> 11.034 S. Sisto	<b>27 ven</b> 27.038 S. Angela Merici	11 sab
12 lun	<b>12 gio</b> 12.033 S. Cesa	<b>28 sab</b> 28.037 S. Tommaso d'A.	12 dom
13 mar	<b>13 ven</b> 13.032 S. Ilario	<b>29 dom</b> 29.036 S. Costanzo	13 lun
14 mer	<b>14 sab</b> 14.031 S. Felice	<b>30 lun</b> 30.035 S. Martina	14 mar
15 gio	<b>15 dom</b> 15.030 S. Mauro	<b>31 mar</b> 31.034 S. Giovanni Bosco	15 mer
16 ven	<b>16 lun</b> 16.029 S. Marcello		16 gio
17 sab			17 ven
18 dom			18 sab
19 lun			19 dom
20 mar			20 lun
21 mer			21 mar
22 gio			22 mer
23 ven			23 gio
24 sab			24 ven
25 dom			25 sab
26 lun			26 dom
27 mar			27 lun
28 mer			28 mar
29 gio			
30 ven			
31 sab			

**159R**

TRIMENSILE

dimensioni: cm. 29 x 47

carta: patinata gr. 80

testata: pressofusa

spazio pubblicitario: 27 x 7

imballo: pz. 100

Gennaio 2023		Gennaio 2023	
Dic. 2022			Feb. 2023
1 gio	<b>1 dom</b>	<b>17 mar</b>	1 mer
2 ven	<b>2 lun</b>	<b>18 mer</b>	2 gio
3 sab	<b>3 mar</b>	<b>19 gio</b>	3 ven
4 dom	<b>4 mer</b>	<b>20 ven</b>	4 sab
5 lun	<b>5 gio</b>	<b>21 sab</b>	5 dom
6 mar	<b>6 ven</b>	<b>22 dom</b>	6 lun
7 mer	<b>7 sab</b>	<b>23 lun</b>	7 mar
8 gio	<b>8 dom</b>	<b>24 mar</b>	8 mer
9 ven	<b>9 lun</b>	<b>25 mer</b>	9 gio
10 sab	<b>10 mar</b>	<b>26 gio</b>	10 ven
11 dom	<b>11 mer</b>	<b>27 ven</b>	11 sab
12 lun	<b>12 gio</b>	<b>28 sab</b>	12 dom
13 mar	<b>13 ven</b>	<b>29 dom</b>	13 lun
14 mer	<b>14 sab</b>	<b>30 lun</b>	14 mar
15 gio	<b>15 dom</b>	<b>31 mar</b>	15 mer
16 ven	<b>16 lun</b>		16 gio
17 sab			17 ven
18 dom			18 sab
19 lun			19 dom
20 mar			20 lun
21 mer			21 mar
22 gio			22 mer
23 ven			23 gio
24 sab			24 ven
25 dom			25 sab
26 lun			26 dom
27 mar			27 lun
28 mer			28 mar
29 gio			
30 ven			
31 sab			

**159AR**

Gennaio 2023		Gennaio 2023	
Dic. 2022			Feb. 2023
1 gio	<b>1 dom</b>	<b>17 mar</b>	1 mer
2 ven	<b>2 lun</b>	<b>18 mer</b>	2 gio
3 sab	<b>3 mar</b>	<b>19 gio</b>	3 ven
4 dom	<b>4 mer</b>	<b>20 ven</b>	4 sab
5 lun	<b>5 gio</b>	<b>21 sab</b>	5 dom
6 mar	<b>6 ven</b>	<b>22 dom</b>	6 lun
7 mer	<b>7 sab</b>	<b>23 lun</b>	7 mar
8 gio	<b>8 dom</b>	<b>24 mar</b>	8 mer
9 ven	<b>9 lun</b>	<b>25 mer</b>	9 gio
10 sab	<b>10 mar</b>	<b>26 gio</b>	10 ven
11 dom	<b>11 mer</b>	<b>27 ven</b>	11 sab
12 lun	<b>12 gio</b>	<b>28 sab</b>	12 dom
13 mar	<b>13 ven</b>	<b>29 dom</b>	13 lun
14 mer	<b>14 sab</b>	<b>30 lun</b>	14 mar
15 gio	<b>15 dom</b>	<b>31 mar</b>	15 mer
16 ven	<b>16 lun</b>		16 gio
17 sab			17 ven
18 dom			18 sab
19 lun			19 dom
20 mar			20 lun
21 mer			21 mar
22 gio			22 mer
23 ven			23 gio
24 sab			24 ven
25 dom			25 sab
26 lun			26 dom
27 mar			27 lun
28 mer			28 mar
29 gio			
30 ven			
31 sab			

**159V**

DIC 2022	2023 GENNAIO		FEB 2023
1 G	1 DOM	17 MAR	1 M
2 V	2 LUN	18 MER	2 G
3 S	3 MAR	19 GIO	3 V
4 D	4 MER	20 VEN	4 S
5 L	5 GIO	21 SAB	5 D
6 M	6 VEN	22 DOM	6 L
7 M	7 SAB	23 LUN	7 M
8 G	8 DOM	24 MAR	8 M
9 V	9 LUN	25 MER	9 G
10 S	10 MAR	26 GIO	10 V
11 D	11 MER	27 VEN	11 S
12 L	12 GIO	28 SAB	12 D
13 M	13 VEN	29 DOM	13 L
14 M	14 SAB	30 LUN	14 M
15 G	15 DOM	31 MAR	15 M
16 V	16 LUN		16 G
17 S			17 V
18 D			18 S
19 L			19 D
20 M			20 L
21 M			21 M
22 G			22 M
23 V			23 G
24 S			24 V
25 D			25 S
26 L			26 D
27 M			27 L
28 M			28 M
29 G			
30 V			
31 S			

### 155

TRIMENSILE QUADRETTATO  
 dimensioni: cm. 31 x 47  
 carta: patinata gr. 80  
 testata: pressofusa  
 spazio pubblicitario: 29 x 8  
 imballo: pz. 100

### 155FF

Art. 155 fornito a fogli sciolti  
 carta: uso mano gr. 80  
 confezionato: in doppio  
 spazio pubblicitario: 29 x 8  
 imballo: su richiesta

DIC 2022	GENNAIO 2023		FEB 2023
1	1 DOMINICA	17 MARTEDI	1
2	2 LUNEDI	18 MERCOLEDI	2
3	3 MARTEDI	19 GIOVEDI	3
4	4 MERCOLEDI	20 VENERDI	4
5	5 GIOVEDI	21 SABATO	5
6	6 VENERDI	22 DOMINICA	6
7	7 SABATO	23 LUNEDI	7
8	8 DOMINICA	24 MARTEDI	8
9	9 LUNEDI	25 MERCOLEDI	9
10	10 MARTEDI	26 GIOVEDI	10
11	11 MERCOLEDI	27 VENERDI	11
12	12 GIOVEDI	28 SABATO	12
13	13 VENERDI	29 DOMINICA	13
14	14 SABATO	30 LUNEDI	14
15	15 DOMINICA	31 MARTEDI	15
16	16 LUNEDI		16
17			17
18			18
19			19
20			20
21			21
22			22
23			23
24			24
25			25
26			26
27			27
28			28
29			29
30			30
31			31

### 158

TRIMENSILE SILVER  
 dimensioni: cm. 31 x 48  
 carta: patinata gr. 80  
 testata: pressofusa  
 spazio pubblicitario: 29 x 7,5  
 imballo: pz. 100

2023		GENNAIO		Capricorno 22 dic - 20 gen	
<b>Die</b>	<b>1 Dom</b> Maria Madre di Dio	07° set.	<b>17 Mar</b> s. Antonio ab.	17° feb.	<b>Feb</b>
1 G	<b>2 Lun</b> ss. Basilio e Gregorio	07° set.	<b>18 Mer</b> s. Liberata	18° feb.	1 M
2 V	<b>3 Mar</b> s. Genoveffa	08° set.	<b>19 Gio</b> s. Mario	19° feb.	2 G
3 S	<b>4 Mer</b> ss. Ermete e Caio	09° set.	<b>20 Ven</b> ss. Sebas. e Fabiano	20° feb.	3 V
4 D	<b>5 Gio</b> s. Amelia	09° set.	<b>21 Sab</b> ☉	21° feb.	4 S
5 L	<b>6 Ven</b> Epifania di N.S.	10° set.	<b>22 Dom</b>	22° feb.	5 D
6 M	<b>7 Sab</b> ☽	10° set.	<b>23 Lun</b> s. Emerenziana	23° feb.	6 L
7 M	<b>8 Dom</b> Battesimo di Gesù	11° set.	<b>24 Mar</b> s. Francesco di S.	24° feb.	7 M
8 G	<b>9 Lun</b> s. Giuliano	11° set.	<b>25 Mer</b> Convers. di s. Paolo	25° feb.	8 M
9 V	<b>10 Mar</b> s. Aldo	12° set.	<b>26 Gio</b> ss. Tito e Timoteo	26° feb.	9 G
10 S	<b>11 Mer</b> s. Iginio	12° set.	<b>27 Ven</b> s. Angela Merici	27° feb.	10 V
11 D	<b>12 Gio</b> s. Costanza	13° set.	<b>28 Sab</b> ☾	28° feb.	11 S
12 L	<b>13 Ven</b> s. Ilario	13° set.	<b>29 Dom</b>	29° feb.	12 D
13 M	<b>14 Sab</b> s. Felice	14° set.	<b>30 Lun</b> s. Martina	07° set.	13 L
14 M	<b>15 Dom</b> €	14° set.	<b>31 Mar</b> s. Giovanni Bosco	14° set.	14 M
15 G	<b>16 Lun</b> s. Marcellino	07° set.	<b>IL SOLE</b> Al 1 leva ore 7,38 - tram. ore 16,50 Al 10 leva ore 7,37 - tram. ore 16,58 Al 20 leva ore 7,33 - tram. ore 17,10	14° set.	15 G
16 V					16 G
17 S					17 V
18 D					18 S
19 L					19 D
20 M					20 L
21 M					21 M
22 G					22 M
23 V					23 G
24 S					24 V
25 D					25 S
26 L					26 D
27 M					27 L
28 M					28 M
29 G					
30 V					
31 S					

**152**

TRIMENSILE  
dimensioni: cm. 31 x 47  
carta: patinata gr. 80  
testata: pressofusa  
spazio pubblicitario: 29 x 8  
imballo: pz. 100

**152FF**

Art. 152 fornito a fogli scolti  
carta: uso mano gr. 80  
confezionato: in doppio  
spazio pubblicitario: 29 x 8  
imballo: su richiesta

2023		GENNAIO		Capricorno 22 dic - 20 gen	
<b>Die</b>	<b>1 Dom</b> Maria Madre di Dio	07° set.	<b>17 Mar</b> s. Antonio ab.	17° feb.	<b>Feb</b>
1 G	<b>2 Lun</b> ss. Basilio e Gregorio	07° set.	<b>18 Mer</b> s. Liberata	18° feb.	1 M
2 V	<b>3 Mar</b> s. Genoveffa	08° set.	<b>19 Gio</b> s. Mario	19° feb.	2 G
3 S	<b>4 Mer</b> ss. Ermete e Caio	09° set.	<b>20 Ven</b> ss. Sebas. e Fabiano	20° feb.	3 V
4 D	<b>5 Gio</b> s. Amelia	09° set.	<b>21 Sab</b> ☉	21° feb.	4 S
5 L	<b>6 Ven</b> Epifania di N.S.	10° set.	<b>22 Dom</b>	22° feb.	5 D
6 M	<b>7 Sab</b> ☽	10° set.	<b>23 Lun</b> s. Emerenziana	23° feb.	6 L
7 M	<b>8 Dom</b> Battesimo di Gesù	11° set.	<b>24 Mar</b> s. Francesco di S.	24° feb.	7 M
8 G	<b>9 Lun</b> s. Giuliano	11° set.	<b>25 Mer</b> Convers. di s. Paolo	25° feb.	8 M
9 V	<b>10 Mar</b> s. Aldo	12° set.	<b>26 Gio</b> ss. Tito e Timoteo	26° feb.	9 G
10 S	<b>11 Mer</b> s. Iginio	12° set.	<b>27 Ven</b> s. Angela Merici	27° feb.	10 V
11 D	<b>12 Gio</b> s. Costanza	13° set.	<b>28 Sab</b> ☾	28° feb.	11 S
12 L	<b>13 Ven</b> s. Ilario	13° set.	<b>29 Dom</b>	29° feb.	12 D
13 M	<b>14 Sab</b> s. Felice	14° set.	<b>30 Lun</b> s. Martina	07° set.	13 L
14 M	<b>15 Dom</b> €	14° set.	<b>31 Mar</b> s. Giovanni Bosco	14° set.	14 M
15 G	<b>16 Lun</b> s. Marcellino	07° set.	<b>IL SOLE</b> Al 1 leva ore 7,38 - tram. ore 16,50 Al 10 leva ore 7,37 - tram. ore 16,58 Al 20 leva ore 7,33 - tram. ore 17,10	14° set.	15 G
16 V					16 G
17 S					17 V
18 D					18 S
19 L					19 D
20 M					20 L
21 M					21 M
22 G					22 M
23 V					23 G
24 S					24 V
25 D					25 S
26 L					26 D
27 M					27 L
28 M					28 M
29 G					
30 V					
31 S					

**152V**

solo versione testata pressofusa

CAPRICORNO 23 Dicembre - 31 Gennaio		<b>GENNAIO 2023</b>		ACQUARIO 1 Gennaio - 19 Febbraio	
1 DIC	1 DOMENICA	17	MARTEDI	1 DIC	1 MER
2 VEN	2 LUNEDI	18	MERCOLEDI	2 GIO	2 VEN
3 SAB	3 MARTEDI	19	GIOVEDI	3 VEN	3 SAB
4 DOM	4 MERCOLEDI	20	VENERDI	4 SAB	4 DOM
5 LUN	5 GIOVEDI	21	SABATO	5 LUN	5 DOM
6 MAR	6 VENERDI	22	DOMENICA	6 LUN	6 LUN
7 MER	7 SABATO	23	LUNEDI	7 MAR	7 MAR
8 GIO	8 DOMENICA	24	MARTEDI	8 MER	8 MER
9 VEN	9 LUNEDI	25	MERCOLEDI	9 GIO	9 GIO
10 SAB	10 MARTEDI	26	GIOVEDI	10 VEN	10 VEN
11 DOM	11 MERCOLEDI	27	VENERDI	11 SAB	11 SAB
12 LUN	12 GIOVEDI	28	SABATO	12 DOM	12 DOM
13 MAR	13 VENERDI	29	DOMENICA	13 LUN	13 LUN
14 MER	14 SABATO	30	LUNEDI	14 MAR	14 MAR
15 GIO	15 DOMENICA	31	MARTEDI	15 MER	15 MER
16 VEN	16 LUNEDI			16 GIO	16 GIO
17 SAB				17 VEN	17 VEN
18 DOM				18 SAB	18 SAB
19 LUN				19 DOM	19 DOM
20 MAR				20 LUN	20 LUN
21 MER				21 MAR	21 MAR
22 GIO				22 MER	22 MER
23 VEN				23 GIO	23 GIO
24 SAB				24 VEN	24 VEN
25 DOM				25 SAB	25 SAB
26 LUN				26 DOM	26 DOM
27 MAR				27 LUN	27 LUN
28 MER				28 MAR	28 MAR
29 GIO					
30 VEN					
31 SAB					

**151R** solo versione testata pressofusa

CAPRICORNO 22 Dicembre - 31 Gennaio		<b>GENNAIO 2023</b>		ACQUARIO 21 Gennaio - 19 Febbraio	
1 DIC	1 DOMENICA	17	MARTEDI	1 DIC	1 MER
2 VEN	2 LUNEDI	18	MERCOLEDI	2 GIO	2 VEN
3 SAB	3 MARTEDI	19	GIOVEDI	3 VEN	3 SAB
4 DOM	4 MERCOLEDI	20	VENERDI	4 SAB	4 DOM
5 LUN	5 GIOVEDI	21	SABATO	5 LUN	5 DOM
6 MAR	6 VENERDI	22	DOMENICA	6 LUN	6 LUN
7 MER	7 SABATO	23	LUNEDI	7 MAR	7 MAR
8 GIO	8 DOMENICA	24	MARTEDI	8 MER	8 MER
9 VEN	9 LUNEDI	25	MERCOLEDI	9 GIO	9 GIO
10 SAB	10 MARTEDI	26	GIOVEDI	10 VEN	10 VEN
11 DOM	11 MERCOLEDI	27	VENERDI	11 SAB	11 SAB
12 LUN	12 GIOVEDI	28	SABATO	12 DOM	12 DOM
13 MAR	13 VENERDI	29	DOMENICA	13 LUN	13 LUN
14 MER	14 SABATO	30	LUNEDI	14 MAR	14 MAR
15 GIO	15 DOMENICA	31	MARTEDI	15 MER	15 MER
16 VEN	16 LUNEDI			16 GIO	16 GIO
17 SAB				17 VEN	17 VEN
18 DOM				18 SAB	18 SAB
19 LUN				19 DOM	19 DOM
20 MAR				20 LUN	20 LUN
21 MER				21 MAR	21 MAR
22 GIO				22 MER	22 MER
23 VEN				23 GIO	23 GIO
24 SAB				24 VEN	24 VEN
25 DOM				25 SAB	25 SAB
26 LUN				26 DOM	26 DOM
27 MAR				27 LUN	27 LUN
28 MER				28 MAR	28 MAR
29 GIO					
30 VEN					
31 SAB					

**151V**  
TRIMENSILE  
dimensioni: cm. 29 x 47  
carta: patinata gr. 80  
testata: pressofusa  
spazio pubblicitario: 27 x 7  
imballo: pz. 100

CAPRICORNO 23 Dicembre - 31 Gennaio		<b>GENNAIO 2023</b>		ACQUARIO 1 Gennaio - 19 Febbraio	
1 DIC	1 DOMENICA	17	MARTEDI	1 DIC	1 MER
2 VEN	2 LUNEDI	18	MERCOLEDI	2 GIO	2 VEN
3 SAB	3 MARTEDI	19	GIOVEDI	3 VEN	3 SAB
4 DOM	4 MERCOLEDI	20	VENERDI	4 SAB	4 DOM
5 LUN	5 GIOVEDI	21	SABATO	5 LUN	5 DOM
6 MAR	6 VENERDI	22	DOMENICA	6 LUN	6 LUN
7 MER	7 SABATO	23	LUNEDI	7 MAR	7 MAR
8 GIO	8 DOMENICA	24	MARTEDI	8 MER	8 MER
9 VEN	9 LUNEDI	25	MERCOLEDI	9 GIO	9 GIO
10 SAB	10 MARTEDI	26	GIOVEDI	10 VEN	10 VEN
11 DOM	11 MERCOLEDI	27	VENERDI	11 SAB	11 SAB
12 LUN	12 GIOVEDI	28	SABATO	12 DOM	12 DOM
13 MAR	13 VENERDI	29	DOMENICA	13 LUN	13 LUN
14 MER	14 SABATO	30	LUNEDI	14 MAR	14 MAR
15 GIO	15 DOMENICA	31	MARTEDI	15 MER	15 MER
16 VEN	16 LUNEDI			16 GIO	16 GIO
17 SAB				17 VEN	17 VEN
18 DOM				18 SAB	18 SAB
19 LUN				19 DOM	19 DOM
20 MAR				20 LUN	20 LUN
21 MER				21 MAR	21 MAR
22 GIO				22 MER	22 MER
23 VEN				23 GIO	23 GIO
24 SAB				24 VEN	24 VEN
25 DOM				25 SAB	25 SAB
26 LUN				26 DOM	26 DOM
27 MAR				27 LUN	27 LUN
28 MER				28 MAR	28 MAR
29 GIO					
30 VEN					
31 SAB					

**151A** solo versione testata pressofusa

# GENNAIO 2023

Dic 2022	1	Domenica	52	17	Martedì	17-548	Feb 2023
1 GIO	2	Lunedì	01	18	Mercoledì	18-542	1 MER
2 VEN	3	ss. Basilio e Gregorio	01	19	Giovedì	19-546	2 GIO
3 SAB	4	Martedì	3-362	20	Venerdì	20-545	3 VEN
4 DOM	5	ss. Genoveffa		21	Sabato	21-544	4 SAB
5 LUN	6	Mercoledì	4-361	22	Domenica	22-543	5 DOM
6 MAR	7	ss. Ermete e Caio		23	Lunedì	23-542	6 LUN
7 MER	8	Giovedì	5-360	24	Martedì	24-541	7 MAR
8 GIO	9	s. Amelia		25	Mercoledì	25-540	8 MER
9 VEN	10	Venerdì	6-359	26	Giovedì	26-539	9 GIO
10 SAB	11	Epifania di N.S.		27	Venerdì	27-538	10 VEN
11 DOM	12	Sabato	7-358	28	Sabato	28-537	11 SAB
12 LUN	13	s. Raimondo di P.		29	Domenica	29-536	12 DOM
13 MAR	14	ss. Emerenziana		30	Lunedì	30-535	13 LUN
14 MER	15	Battesimo di Gesù	8-357	31	Martedì	31-534	14 MAR
15 VEN	16	Lunedì	02				15 MER
16 SAB	17	s. Giuliano	9-356				16 GIO
17 DOM	18	Martedì	10-355				17 VEN
19 LUN	19	s. Aldo					18 SAB
20 MAR	20	Mercoledì	11-354				19 DOM
21 MER	21	s. Iginio					20 LUN
22 GIO	22	Giovedì	12-353				21 MAR
23 VEN	23	s. Cesira					22 MER
24 SAB	24	Venerdì	13-352				23 GIO
25 DOM	25	s. Ilario					24 VEN
26 LUN	26	Sabato	14-351				25 SAB
27 MAR	27	s. Felice					26 DOM
28 MER	28	Domenica	15-350				27 LUN
29 GIO	29	s. Mauro	03				28 MAR
30 VEN	30	Lunedì	16-349				
31 SAB	31	s. Marcello					

148

TRIMENSILE  
dimensioni: cm. 31 x 43,5  
carta: patinata gr. 80  
testata: pressofusa  
spazio pubblicitario: 29 x 8  
imballo: pz. 100

148FF

Art. 148 fornito a fogli sciolti  
carta: uso mano gr. 80  
confezionato: in doppio  
spazio pubblicitario: 29 x 8  
imballo: su richiesta

# GENNAIO 2023

Dic 2022	1	Domenica	52	17	Martedì	17-548	Feb 2023
1 GIO	2	Lunedì	01	18	Mercoledì	18-542	1 MER
2 VEN	3	ss. Basilio e Gregorio	01	19	Giovedì	19-546	2 GIO
3 SAB	4	Martedì	3-362	20	Venerdì	20-545	3 VEN
4 DOM	5	ss. Genoveffa		21	Sabato	21-544	4 SAB
5 LUN	6	Mercoledì	4-361	22	Domenica	22-543	5 DOM
6 MAR	7	ss. Ermete e Caio		23	Lunedì	23-542	6 LUN
7 MER	8	Giovedì	5-360	24	Martedì	24-541	7 MER
8 GIO	9	s. Amelia		25	Mercoledì	25-540	8 MER
9 VEN	10	Venerdì	6-359	26	Giovedì	26-539	9 GIO
10 SAB	11	Epifania di N.S.		27	Venerdì	27-538	10 VEN
11 DOM	12	Sabato	7-358	28	Sabato	28-537	11 SAB
12 LUN	13	s. Raimondo di P.		29	Domenica	29-536	12 DOM
13 MAR	14	ss. Emerenziana		30	Lunedì	30-535	13 LUN
14 MER	15	Battesimo di Gesù	8-357	31	Martedì	31-534	14 MAR
15 VEN	16	Lunedì	02				15 MER
16 SAB	17	s. Giuliano	9-356				16 GIO
17 DOM	18	Martedì	10-355				17 VEN
19 LUN	19	s. Aldo					18 SAB
20 MAR	20	Mercoledì	11-354				19 DOM
21 MER	21	s. Iginio					20 LUN
22 GIO	22	Giovedì	12-353				21 MAR
23 VEN	23	s. Cesira					22 MER
24 SAB	24	Venerdì	13-352				23 GIO
25 DOM	25	s. Ilario					24 VEN
26 LUN	26	Sabato	14-351				25 SAB
27 MAR	27	s. Felice					26 DOM
28 MER	28	Domenica	15-350				27 LUN
29 GIO	29	s. Mauro	03				28 MAR
30 VEN	30	Lunedì	16-349				
31 SAB	31	s. Marcello					

148A

solo versione testata pressofusa

# GENNAIO 2023

Dic 2022	1	Domenica	52	17	Martedì	17-548	Feb 2023
1 GIO	2	Lunedì	01	18	Mercoledì	18-542	1 MER
2 VEN	3	ss. Basilio e Gregorio	01	19	Giovedì	19-546	2 GIO
3 SAB	4	Martedì	3-362	20	Venerdì	20-545	3 VEN
4 DOM	5	ss. Genoveffa		21	Sabato	21-544	4 SAB
5 LUN	6	Mercoledì	4-361	22	Domenica	22-543	5 DOM
6 MAR	7	ss. Ermete e Caio		23	Lunedì	23-542	6 LUN
7 MER	8	Giovedì	5-360	24	Martedì	24-541	7 MER
8 GIO	9	s. Amelia		25	Mercoledì	25-540	8 MER
9 VEN	10	Venerdì	6-359	26	Giovedì	26-539	9 GIO
10 SAB	11	Epifania di N.S.		27	Venerdì	27-538	10 VEN
11 DOM	12	Sabato	7-358	28	Sabato	28-537	11 SAB
12 LUN	13	s. Raimondo di P.		29	Domenica	29-536	12 DOM
13 MAR	14	ss. Emerenziana		30	Lunedì	30-535	13 LUN
14 MER	15	Battesimo di Gesù	8-357	31	Martedì	31-534	14 MAR
15 VEN	16	Lunedì	02				15 MER
16 SAB	17	s. Giuliano	9-356				16 GIO
17 DOM	18	Martedì	10-355				17 VEN
19 LUN	19	s. Aldo					18 SAB
20 MAR	20	Mercoledì	11-354				19 DOM
21 MER	21	s. Iginio					20 LUN
22 GIO	22	Giovedì	12-353				21 MAR
23 VEN	23	s. Cesira					22 MER
24 SAB	24	Venerdì	13-352				23 GIO
25 DOM	25	s. Ilario					24 VEN
26 LUN	26	Sabato	14-351				25 SAB
27 MAR	27	s. Felice					26 DOM
28 MER	28	Domenica	15-350				27 LUN
29 GIO	29	s. Mauro	03				28 MAR
30 VEN	30	Lunedì	16-349				
31 SAB	31	s. Marcello					

148V

solo versione testata pressofusa



TESTATA RINFORZATA

GENNAIO 2023			CAPRICORNO 22 Dic. - 20 Gen.
DIC	1	<b>Domenica</b> Maria Madre di Dio	52
1 G	2	<b>Lunedì</b> ss. Basilio e Gregorio	01
2 V	3	<b>Martedì</b> s. Genoveffa	
3 S	4	<b>Mercoledì</b> ss. Ermato e Caio	
4 D	5	<b>Giovedì</b> s. Arnella	
5 L	6	<b>Venerdì</b> Spiritalia di N.S.	
6 M	7	<b>Sabato</b> s. Raimondo di P.	
7 M	8	<b>Domenica</b> Battesimo di Gesù	
8 G	9	<b>Lunedì</b> s. Giuliano	02
9 V	10	<b>Martedì</b> s. Alfo	
10 S	11	<b>Mercoledì</b> s. Iginio	
11 D	12	<b>Giovedì</b> s. Cesira	
12 L	13	<b>Venerdì</b> s. Bario	
13 M	14	<b>Sabato</b> s. Felice	
14 M	15	<b>Domenica</b> s. Mauro	
15 G	16	<b>Lunedì</b> s. Marcello	03
16 V	17	<b>Martedì</b> s. Antonio ab.	
17 S	18	<b>Mercoledì</b> s. Liberata	
18 D	19	<b>Giovedì</b> s. Mario	
19 L	20	<b>Venerdì</b> ss. Sebas. e Fabiano	
20 M	21	<b>Sabato</b> s. Agnese	
21 M	22	<b>Domenica</b> s. Vincenzo	
22 G	23	<b>Lunedì</b> s. Emerenziana	04
23 V	24	<b>Martedì</b> s. Francesco di S.	
24 S	25	<b>Mercoledì</b> Convers. di s. Paolo	
25 D	26	<b>Giovedì</b> ss. Tito e Timoteo	
26 L	27	<b>Venerdì</b> s. Angela Merici	
27 M	28	<b>Sabato</b> s. Tommaso d'A.	
28 M	29	<b>Domenica</b> s. Costanzo	
29 G	30	<b>Lunedì</b> s. Martina	05
30 V	31	<b>Martedì</b> s. Giovanni Bosco	
31 S			

143

TRIMENSILE MULTICOLOR  
dimensioni: cm. 31 x 43,5  
carta: patinata gr. 80  
testata: pressofusa  
spazio pubblicitario: 29 x 8  
imballo: pz. 100



GENNAIO 2023	LUGLIO 2023
FEBBRAIO 2023	AGOSTO 2023
MARZO 2023	SETTEMBRE 2023
APRILE 2023	OTTOBRE 2023
MAGGIO 2023	NOVEMBRE 2023
GIUGNO 2023	DICEMBRE 2023

# GENNAIO 2023

DIC 2022	GENNAIO 2023		FEB 2023
1 GIO	<b>01</b> <b>Domenica</b> Maria Madre di Dio	<b>17</b> <b>Martedì</b> s. Antonio abate	1 MER
2 VEN	<b>02</b> <b>Lunedì</b> ss. Basilio e Gregorio	<b>18</b> <b>Mercoledì</b> s. Liberata	2 GIO
3 SAB	<b>03</b> <b>Martedì</b> s. Genoveffa	<b>19</b> <b>Giovedì</b> s. Mario	3 VEN
4 DOM	<b>04</b> <b>Mercoledì</b> ss. Ermato e Caio	<b>20</b> <b>Venerdì</b> ss. Sebastiano e Fabiano	4 SAB
5 LUN	<b>05</b> <b>Giovedì</b> s. Arnella	<b>21</b> <b>Sabato</b> s. Agnese	5 DOM
6 MAR	<b>06</b> <b>Venerdì</b> Epifania di N.S.	<b>22</b> <b>Domenica</b> s. Vincenzo	6 LUN
7 MER	<b>07</b> <b>Sabato</b> s. Raimondo di Peafort	<b>23</b> <b>Lunedì</b> s. Emerenziana	7 MAR
8 GIO	<b>08</b> <b>Domenica</b> Battesimo di Gesù	<b>24</b> <b>Martedì</b> s. Francesco di Sales	8 MER
9 VEN	<b>09</b> <b>Lunedì</b> s. Giuliano	<b>25</b> <b>Mercoledì</b> Convers. di s. Paolo	9 GIO
10 SAB	<b>10</b> <b>Martedì</b> s. Alfo	<b>26</b> <b>Giovedì</b> ss. Tito e Timoteo	10 VEN
11 DOM	<b>11</b> <b>Mercoledì</b> s. Iginio	<b>27</b> <b>Venerdì</b> s. Angela Merici	11 SAB
12 LUN	<b>12</b> <b>Giovedì</b> s. Cesira	<b>28</b> <b>Sabato</b> s. Tommaso d'Aquino	12 DOM
13 MAR	<b>13</b> <b>Venerdì</b> s. Bario	<b>29</b> <b>Domenica</b> s. Costanzo	13 LUN
14 MER	<b>14</b> <b>Sabato</b> s. Felice	<b>30</b> <b>Lunedì</b> s. Martina	14 MAR
15 GIO	<b>15</b> <b>Domenica</b> s. Mauro	<b>31</b> <b>Martedì</b> s. Giovanni Bosco	15 MER
16 VEN	<b>16</b> <b>Lunedì</b> s. Marcello		16 GIO
17 SAB			17 VEN
18 DOM			18 SAB
19 LUN			19 DOM
20 MAR			20 LUN
21 MER			21 MAR
22 GIO			22 MER
23 VEN			23 GIO
24 SAB			24 VEN
25 DOM			25 SAB
26 LUN			26 DOM
27 MAR			27 LUN
28 MER			28 MAR
29 GIO			
30 VEN			
31 SAB			

144

TRIMENSILE MULTICOLOR  
dimensioni: cm. 31 x 53  
carta: patinata gr. 80  
testata: rinforzata  
spazio pubblicitario: 29 x 8  
imballo: pz. 100

GIORNO	LEVA	TRAMONTA
1	ore 6,07	ore 17,53
10	ore 6,16	ore 17,27
20	ore 6,28	ore 17,12

I dati indicati sono riferiti all'ora solare.

**CAFFICORNO**  
22 Dic / 20 Gen

# GENNAIO 2023

<b>DICEMBRE 2022</b>	<b>1 DOM</b> s. Stefano e Giuliano 1-091	<b>17 MAR</b> s. Antonio ab. 17-348	<b>FEBBRAIO 2023</b>
<b>2 VEN</b> s. Maria e Gregorio 2-363	<b>18 MER</b> s. Basilio e Gregorio 18-347	<b>1</b> MER	<b>2 GIO</b>
<b>3 SAB</b>	<b>19 GIO</b> s. Sebastiano 19-346	<b>3 VEN</b>	<b>4 SAB</b>
<b>4 DOM</b>	<b>20 VEN</b> s. Agnese 20-345	<b>5 DOM</b>	<b>6 LUN</b>
<b>5 LUN</b>	<b>21 SAB</b> s. Agostino 21-344	<b>7 MAR</b>	<b>8 MER</b>
<b>6 MAR</b>	<b>22 DOM</b> s. Agostino 22-343	<b>9 GIO</b>	<b>10 VEN</b>
<b>7 MER</b>	<b>23 LUN</b> s. Agostino 23-342	<b>11 SAB</b>	<b>12 DOM</b>
<b>8 GIO</b>	<b>24 MAR</b> s. Agostino 24-341	<b>13 LUN</b>	<b>14 MAR</b>
<b>9 VEN</b>	<b>25 MER</b> s. Agostino 25-340	<b>15 MER</b>	<b>16 GIO</b>
<b>10 SAB</b>	<b>26 GIO</b> s. Agostino 26-339	<b>17 VEN</b>	<b>18 SAB</b>
<b>11 DOM</b>	<b>27 VEN</b> s. Agostino 27-338	<b>19 DOM</b>	<b>20 LUN</b>
<b>12 LUN</b>	<b>28 SAB</b> s. Agostino 28-337	<b>21 MAR</b>	<b>22 MER</b>
<b>13 MAR</b>	<b>29 DOM</b> s. Agostino 29-336	<b>23 GIO</b>	<b>24 VEN</b>
<b>14 MER</b>	<b>30 LUN</b> s. Agostino 30-335	<b>25 SAB</b>	<b>26 DOM</b>
<b>15 GIO</b>	<b>31 MAR</b> s. Agostino 31-334	<b>27 LUN</b>	<b>28 MAR</b>
<b>16 VEN</b>	<b>IL SOLE</b> # 13ora - 7.30 - Italia - 16.30 # 16.30 - 1.20 - Italia - 16.30 # 20.30 - 7.30 - Italia - 17.30		

# gennaio

<b>1 D</b> s. Maria Madre di Dio	52	<b>18 M</b> s. Liberata	
<b>2 L</b> ss. Basilio e Gregorio	01	<b>19 G</b> s. Mario	
<b>3 M</b> s. Genoveffa		<b>20 V</b> ss. Sebas. e Fabiano	
<b>4 M</b> ss. Ermato e Caio		<b>21 S</b> s. Agnese	02
<b>5 G</b> s. Amelia		<b>22 D</b> s. Vincenzo	
<b>6 V</b> Epifania di N.S.		<b>23 L</b> s. Emmerenziana	04
<b>7 S</b> s. Raimondo di P.		<b>24 M</b> s. Francesco di S.	
<b>8 D</b> Battesimo di Gesù		<b>25 M</b> Convers. di s. Paolo	
<b>9 L</b> s. Giuliano	02	<b>26 G</b> ss. Tilo e Timoteo	
<b>10 M</b> s. Aiko		<b>27 V</b> s. Angela Merici	
<b>11 M</b> s. Igino		<b>28 S</b> s. Tommaso d'A.	03
<b>12 G</b> s. Cesira		<b>29 D</b> s. Costanzo	
<b>13 V</b> s. Bario		<b>30 L</b> s. Martina	05
<b>14 S</b> s. Felice		<b>31 M</b> s. Giovanni Bosco	
<b>15 D</b> s. Mauro	02		
<b>16 L</b> s. Marcello	03		
<b>17 M</b> s. Antonio ab.			

DICEMBRE 2022					FEBBRAIO 2023						
L	M	G	V	S	D	L	M	G	V	S	D
		1	2	3	4	1	2	3	4	5	
5	6	7	8	9	10	11	12	13	14	15	16
17	18	19	20	21	22	23	24	25	26	27	28
29	30	31									

**140**

TRIMENSILE  
dimensioni: cm. 31 x 43,5  
carta: patinata gr. 80  
testata: pressofusa  
spazio pubblicitario: 29 x 8  
imballo: pz. 100

**140FF**

Art. 140 fornito a fogli sciolti  
carta: uso mano gr. 80  
confezionato: in doppio  
spazio pubblicitario: 29 x 8  
imballo: su richiesta

18 olandesi

**154**

TRIMENSILE  
dimensioni: cm. 29 x 47  
carta: patinata gr. 80  
testata: pressofusa  
spazio pubblicitario: 27 x 8  
imballo: pz. 100

# GENNAIO 2023

<b>1 DOM</b> Maria Madre di Dio	52	<b>DIC</b>
<b>2 LUN</b> ss. Basilio e Gregorio	01	1 G
<b>3 MAR</b> s. Genoveffa	3-302	2 V
<b>4 MER</b> ss. Ermes e Calo	4-301	3 S
<b>5 GIO</b> s. Amelia	5-300	4 D
<b>6 VEN</b> Epifania di N.S.	6-309	5 L
<b>7 SAB</b> ☺ s. Raimondo di P.	7-308	6 M
<b>8 DOM</b> Battesimo di Gesù	8-307	7 M
<b>9 LUN</b> s. Giuliano	9-306	8 G
<b>10 MAR</b> s. Aldo	10-305	9 V
<b>11 MER</b> s. Igino	11-304	10 S
<b>12 GIO</b> s. Cesira	12-303	11 D
<b>13 VEN</b> s. Ilario	13-302	12 L
<b>14 SAB</b> s. Felice	14-301	13 M
<b>15 DOM</b> ☾	15-300	14 M
<b>16 LUN</b> s. Marcello	16-299	15 G
<b>17 MAR</b> s. Antonio ab.	17-298	16 V
<b>18 MER</b> s. Liberata	18-297	17 S
<b>19 GIO</b> s. Mario	19-296	18 D
<b>20 VEN</b> ss. Sebastiano e Fabiano	20-295	19 L
<b>21 SAB</b> ☼	21-294	20 M
<b>22 DOM</b> s. Vincenzo	22-293	21 M
<b>23 LUN</b> s. Emerenziana	23-292	22 G
<b>24 MAR</b> s. Francesco di S.	24-291	23 G
<b>25 MER</b> Convers. di s. Paolo	25-290	24 V
<b>26 GIO</b> ss. Tito e Timoteo	26-289	25 S
<b>27 VEN</b> s. Angela Merici	27-288	26 D
<b>28 SAB</b> ☾	28-287	27 L
<b>29 DOM</b> s. Costanzo	29-286	28 M
<b>30 LUN</b> s. Martina	30-285	
<b>31 MAR</b> s. Giovanni Bosco	31-284	

☀ 01 sorge 7.38 - tramonta 16.50  
☀ 10 sorge 7.27 - tramonta 16.29  
☀ 20 sorge 7.53 - tramonta 17.10

**CAPRICORNO**  
22 Dic / 20 Gen

RIPORTO DI PUBBLICITÀ A CARICO DI CHI LO ESISTE AL PUBBLICO COPYRIGHT © 199 1 F&L

# TESTATA RINFORZATA

## GENNAIO 2023

<b>01 Domenica</b> 52 Cipollano - Maria Madre di Dio	<b>17 Martedì</b> s. Antonio abate
<b>02 Lunedì</b> 01 ss. Basilio e Gregorio	<b>18 Mercoledì</b> s. Liberata
<b>03 Martedì</b> s. Genoveffa	<b>19 Giovedì</b> s. Marco
<b>04 Mercoledì</b> ss. Ermes e Calo	<b>20 Venerdì</b> ss. Sebastiano e Fabiano
<b>05 Giovedì</b> s. Amelia	<b>21 Sabato</b> s. Agnese
<b>06 Venerdì</b> Epifania di N.S.	<b>22 Domenica</b> s. Vincenzo
<b>07 Sabato</b> s. Raimondo di Peafort	<b>23 Lunedì</b> 04 s. Emerenziana
<b>08 Domenica</b> Battesimo di Gesù	<b>24 Martedì</b> s. Francesco di Sales
<b>09 Lunedì</b> 02 s. Giuliano	<b>25 Mercoledì</b> Convers. di s. Paolo
<b>10 Martedì</b> s. Aldo	<b>26 Giovedì</b> ss. Tito e Timoteo
<b>11 Mercoledì</b> s. Igino	<b>27 Venerdì</b> s. Angela Merici
<b>12 Giovedì</b> s. Cesira	<b>28 Sabato</b> s. Tommaso d'Acquino
<b>13 Venerdì</b> s. Ilario	<b>29 Domenica</b> s. Costanzo
<b>14 Sabato</b> s. Felice	<b>30 Lunedì</b> 05 s. Martina
<b>15 Domenica</b> s. Mauro	<b>31 Martedì</b> s. Giovanni Bosco

☀ GIORNO LEVA TRAMONTA  
1 ore 6.07 ore 17.53  
10 ore 6.16 ore 17.57  
20 ore 6.28 ore 17.22

**195**  
CINESINO  
dimensioni: cm. 16 x 68  
carta: patinata gr. 100  
testata: pressofusa  
spazio pubblicitario: 14 x 8  
imballo: pz. 100

**199**  
CINESINO  
dimensioni: cm. 22,5 x 59,5  
carta: patinata gr. 80  
testata: rinforzata  
spazio pubblicitario: 20 x 9  
imballo: pz. 100

# GENNAIO 2023

<b>1</b>	<b>DOMENICA</b>	52
	Maria Madre di Dio	1-364
<b>2</b>	<b>LUNEDI</b>	01
	ss. Basilio e Gregorio	2-363
<b>3</b>	<b>MARTEDI</b>	
	s. Genoveffa	3-362
<b>4</b>	<b>MERCOLEDI</b>	
	ss. Ermete e Caio	4-361
<b>5</b>	<b>GIOVEDI</b>	
	s. Amelia	5-360
<b>6</b>	<b>VENERDI</b>	
	Epifania di N.S.	6-359
<b>7</b>	<b>SABATO</b>	
	s. Raimondo di P.	7-358
<b>8</b>	<b>DOMENICA</b>	
	Battesimo di Gesù	8-357
<b>9</b>	<b>LUNEDI</b>	02
	s. Giuliano	9-356
<b>10</b>	<b>MARTEDI</b>	
	s. Aldo	10-355
<b>11</b>	<b>MERCOLEDI</b>	
	s. Ippolito	11-354
<b>12</b>	<b>GIOVEDI</b>	
	s. Celsa	12-353
<b>13</b>	<b>VENERDI</b>	
	s. Erimo	13-352
<b>14</b>	<b>SABATO</b>	
	s. Felice	14-351
<b>15</b>	<b>DOMENICA</b>	
	s. Mauro	15-350
<b>16</b>	<b>LUNEDI</b>	03
	s. Marcello	16-349
<b>17</b>	<b>MARTEDI</b>	
	s. Antonio ab.	17-348
<b>18</b>	<b>MERCOLEDI</b>	
	s. Liberata	18-347
<b>19</b>	<b>GIOVEDI</b>	
	s. Mario	19-346
<b>20</b>	<b>VENERDI</b>	
	ss. Sebas. e Fabiano	20-345
<b>21</b>	<b>SABATO</b>	
	s. Agnese	21-344
<b>22</b>	<b>DOMENICA</b>	
	s. Vincenzo	22-343
<b>23</b>	<b>LUNEDI</b>	04
	s. Emenenziana	23-342
<b>24</b>	<b>MARTEDI</b>	
	s. Francesco di S.	24-341
<b>25</b>	<b>MERCOLEDI</b>	
	Convivio di s. Paolo	25-340
<b>26</b>	<b>GIOVEDI</b>	
	ss. Tito e Timoteo	26-339
<b>27</b>	<b>VENERDI</b>	
	s. Angela Merici	27-338
<b>28</b>	<b>SABATO</b>	
	s. Tommaso d'A.	28-337
<b>29</b>	<b>DOMENICA</b>	
	s. Costanzo	29-336
<b>30</b>	<b>LUNEDI</b>	05
	s. Martina	30-335
<b>31</b>	<b>MARTEDI</b>	
	s. Giovanni Bosco	31-334

## DICEMBRE 2022

LUN	MAR	MER	GIO	VEN	SAB	DOM
5 12 19 26	6 13 20 27	7 14 21 28	8 15 22 29	9 16 23 30	10 17 24 31	4 11 18 25

## CAPRICORNO

 22 Dicembre  
20 Gennaio

## NOTE

## FEBBRAIO 2023

LUN	MAR	MER	GIO	VEN	SAB	DOM
6 13 20 27	7 14 21 28	8 15 22 29	9 16 23 30	10 17 24	11 18 25	12 19 26

## IL SOLE

Al 1 leva a 7,38 - tram. a 16,50  
Al 10 leva a 7,37 - tram. a 16,58  
Al 20 leva a 7,33 - tram. a 17,10

IMPOSTA DI PUBBLICITÀ A CARICO DI CHI LO ESPONE AL PUBBLICITÀ

COPYRIGHT © ART. 136 RLA

# GENNAIO

<b>1</b>	<b>DOM</b>	52	<b>DIC</b>
	Maria Madre di Dio	1084	1 B
<b>2</b>	<b>LUN</b>	01	2 V
	ss. Basilio e Gregorio	2003	3 S
<b>3</b>	<b>MAR</b>		4 D
	s. Genoveffa	3362	5 L
<b>4</b>	<b>MER</b>		6 M
	ss. Ermete e Caio	4281	7 M
<b>5</b>	<b>GIO</b>		8 G
	s. Amelia	5290	9 V
<b>6</b>	<b>VEN</b>		10 S
	Epifania di N.S.	6259	11 D
<b>7</b>	<b>SAB</b>		12 L
	s. Raimondo di P.	7258	13 M
<b>8</b>	<b>DOM</b>		14 M
	Battesimo di Gesù	8257	15 G
<b>9</b>	<b>LUN</b>	02	16 V
	s. Giuliano	9256	17 S
<b>10</b>	<b>MAR</b>		18 D
	s. Aldo	10255	19 L
<b>11</b>	<b>MER</b>		20 M
	s. Ippolito	11254	21 M
<b>12</b>	<b>GIO</b>		22 G
	s. Celsa	12253	23 V
<b>13</b>	<b>VEN</b>		24 S
	s. Erimo	13252	25 D
<b>14</b>	<b>SAB</b>		26 L
	s. Felice	14251	27 M
<b>15</b>	<b>DOM</b>		28 M
	s. Mauro	15250	29 G
<b>16</b>	<b>LUN</b>	03	30 V
	s. Marcello	16249	31 S
<b>17</b>	<b>MAR</b>		<b>FEB</b>
	s. Antonio ab.	17248	1 M
<b>18</b>	<b>MER</b>		2 G
	s. Liberata	18247	3 V
<b>19</b>	<b>GIO</b>		4 S
	s. Mario	19246	5 D
<b>20</b>	<b>VEN</b>		6 L
	ss. Sebas. e Fabiano	20245	7 M
<b>21</b>	<b>SAB</b>		8 M
	s. Agnese	21244	9 G
<b>22</b>	<b>DOM</b>		10 V
	s. Vincenzo	22243	11 S
<b>23</b>	<b>LUN</b>	04	12 D
	s. Emenenziana	23242	13 L
<b>24</b>	<b>MAR</b>		14 M
	s. Francesco di S.	24241	15 M
<b>25</b>	<b>MER</b>		16 G
	Convivio di s. Paolo	25240	17 V
<b>26</b>	<b>GIO</b>		18 S
	ss. Tito e Timoteo	26239	19 D
<b>27</b>	<b>VEN</b>		20 L
	s. Angela Merici	27238	21 M
<b>28</b>	<b>SAB</b>		22 M
	s. Tommaso d'A.	28237	23 G
<b>29</b>	<b>DOM</b>		24 V
	s. Costanzo	29236	25 S
<b>30</b>	<b>LUN</b>	05	26 D
	s. Martina	30235	27 L
<b>31</b>	<b>MAR</b>		28 M
	s. Giovanni Bosco	31234	

IMPOSTA DI PUBBLICITÀ A CARICO DI CHI LO ESPONE AL PUBBLICITÀ

COPYRIGHT © ART. 136 RLA

**136**  
TRIMENSILE  
dimensioni: cm. 22 x 47  
carta: patinata gr. 80  
testata: pressofusa  
spazio pubblicitario: 20 x 8  
imballo: pz. 100

**136FF**  
Art. 136 fornito a fogli sciolti  
carta: uso mano gr. 80  
confezionato: a tre  
spazio pubblicitario: 20 x 8  
imballo: su richiesta

**120**  
CINESINO  
dimensioni: cm. 15,5 x 47  
carta: patinata gr. 80  
testata: pressofusa  
spazio pubblicitario: 13,5 x 8  
imballo: pz. 100



**147**

TRIMENSILE  
dimensioni: cm. 29 x 47  
carta: patinata gr. 70  
testata: pressofusa  
spazio pubblicitario: 27 x 7  
imballo: pz. 100



**064**

SPIRALATO DA TAVOLO 13 FOGLI  
dimensioni: cm. 19 x 14,5  
carta: patinata gr. 100  
stampato a 4 colori  
supporto: cartoncino gr. 300  
spazio pubblicitario su cartoncino: 17 x 3,5  
imballo: pz. 100

DIC	GENNAIO 2023		FEB
1 G	<b>1 DOM</b> 1-300 Maria Madre di Dio	<b>17 MAR</b> 17-000 s. Antonio ab.	1 M
2 V	<b>2 LUN</b> 2-300 ss. Basilio e Gregorio	<b>18 MER</b> 18-000 s. Liberata	2 G
3 S	<b>3 MAR</b> 3-300 s. Genoveffa	<b>19 GIO</b> 19-300 s. Mario	3 V
4 D	<b>4 MER</b> 4-000 ss. Ermete e Calo	<b>20 VEN</b> 20-300 ss. Sebast. e Fabiano	4 S
5 L	<b>5 GIO</b> 5-300 s. Amelia	<b>21 SAB</b> 21-000 s. Agnese	5 D
6 M	<b>6 VEN</b> 6-000 Epifania di N.S.	<b>22 DOM</b> 22-300 s. Vincenzo	6 L
7 M	<b>7 SAB</b> 7-300 s. Raimondo di P.	<b>23 LUN</b> 23-300 s. Emerenziana	7 M
8 G	<b>8 DOM</b> 8-000 Battesimo di Gesù	<b>24 MAR</b> 24-000 s. Francesco di S.	8 M
9 V	<b>9 LUN</b> 9-300 s. Giuliano	<b>25 MER</b> 25-300 Conv. di s. Paolo	9 G
10 S	<b>10 MAR</b> 10-300 s. Abbo	<b>26 GIO</b> 26-300 ss. Tito e Timoteo	10 V
11 D	<b>11 MER</b> 11-300 s. Iginio	<b>27 VEN</b> 27-000 s. Angela Merici	11 S
12 L	<b>12 GIO</b> 12-300 s. Cesira	<b>28 SAB</b> 28-000 s. Tommaso d'A.	12 D
13 M	<b>13 VEN</b> 13-000 s. Costantino	<b>29 DOM</b> 29-300 s. Costantino	13 L
14 M	<b>14 SAB</b> 14-300 s. Felice	<b>30 LUN</b> 30-300 s. Martina	14 M
15 G	<b>15 DOM</b> 15-000 s. Mauro	<b>31 MAR</b> 31-000 s. Giovanni Bosco	15 M
16 V	<b>16 LUN</b> 16-300 s. Maurizio		16 G
17 S			17 V
18 D			18 S
19 L			19 D
20 M			20 L
21 M			21 M
22 G			22 M
23 V			23 G
24 S			24 V
25 D			25 S
26 L			26 D
27 M			27 L
28 M			28 M
29 G			
30 V			
31 S			

DIC	GENNAIO 2023		FEB
1 G	<b>1 DOM</b> 1-300 Maria Madre di Dio	<b>17 MAR</b> 17-000 s. Antonio ab.	1 M
2 V	<b>2 LUN</b> 2-300 ss. Basilio e Gregorio	<b>18 MER</b> 18-000 s. Liberata	2 G
3 S	<b>3 MAR</b> 3-300 s. Genoveffa	<b>19 GIO</b> 19-300 s. Mario	3 V
4 D	<b>4 MER</b> 4-000 ss. Ermete e Calo	<b>20 VEN</b> 20-300 ss. Sebast. e Fabiano	4 S
5 L	<b>5 GIO</b> 5-300 s. Amelia	<b>21 SAB</b> 21-000 s. Agnese	5 D
6 M	<b>6 VEN</b> 6-000 Epifania di N.S.	<b>22 DOM</b> 22-300 s. Vincenzo	6 L
7 M	<b>7 SAB</b> 7-300 s. Raimondo di P.	<b>23 LUN</b> 23-300 s. Emerenziana	7 M
8 G	<b>8 DOM</b> 8-000 Battesimo di Gesù	<b>24 MAR</b> 24-000 s. Francesco di S.	8 M
9 V	<b>9 LUN</b> 9-300 s. Giuliano	<b>25 MER</b> 25-300 Conv. di s. Paolo	9 G
10 S	<b>10 MAR</b> 10-300 s. Abbo	<b>26 GIO</b> 26-300 ss. Tito e Timoteo	10 V
11 D	<b>11 MER</b> 11-300 s. Iginio	<b>27 VEN</b> 27-000 s. Angela Merici	11 S
12 L	<b>12 GIO</b> 12-300 s. Cesira	<b>28 SAB</b> 28-000 s. Tommaso d'A.	12 D
13 M	<b>13 VEN</b> 13-000 s. Costantino	<b>29 DOM</b> 29-300 s. Costantino	13 L
14 M	<b>14 SAB</b> 14-300 s. Felice	<b>30 LUN</b> 30-300 s. Martina	14 M
15 G	<b>15 DOM</b> 15-000 s. Mauro	<b>31 MAR</b> 31-000 s. Giovanni Bosco	15 M
16 V	<b>16 LUN</b> 16-300 s. Maurizio		16 G
17 S			17 V
18 D			18 S
19 L			19 D
20 M			20 L
21 M			21 M
22 G			22 M
23 V			23 G
24 S			24 V
25 D			25 S
26 L			26 D
27 M			27 L
28 M			28 M
29 G			
30 V			
31 S			

### 125

TRIMENSILE  
dimensioni: cm. 22 x 43  
carta: patinata gr. 80  
testata: pressofusa  
spazio pubblicitario: 20 x 8  
imballo: pz. 100

### 125FF

Art. 125 fornito a fogli sciolti  
carta: patinata gr. 80  
confezionato: a tre  
spazio pubblicitario: 20 x 8  
imballo: su richiesta

**125VE**  
solo versione  
testata pressofusa

# GENNAIO 2023

DIC	1 Dom	52	17 Mar	FEB
1 G	Maria Madre di Dio 1-3164		s. Antonio ab. 17-1348	1 M
2 V	2 Lun	01	18 Mer	2 G
3 S	ss. Basilio e Gregorio 2-3163		s. Liberata 18-1347	3 V
4 D	3 Mar		19 Gio	4 S
5 L	s. Genoveffa 3-3162		s. Mario 19-1346	5 D
6 M	4 Mer		20 Ven	6 L
7 M	ss. Ermete e Caio 4-3161		ss. Sebas. e Fabiano 20-1345	7 M
8 G	5 Gio		21 Sab	8 M
9 V	s. Amelia 5-3160		s. Agnese 21-1344	9 G
10 S	6 Ven		22 Dom	10 V
11 D	Epifania di N.S. 6-1359		s. Vincenzo 22-1343	11 S
12 L	7 Sab		23 Lun	12 D
13 M	s. Raimondo di P. 7-1358		s. Emerenziana 23-1342	13 L
14 M	8 Dom		24 Mar	14 M
15 G	Battesimo di Gesù 8-1357		s. Francesco di S. 24-1341	15 M
16 V	9 Lun	02	25 Mer	16 G
17 S	s. Giuliano 9-1356		Convers. di s. Paolo 25-1340	17 V
18 D	10 Mar		26 Gio	18 S
19 L	s. Aldo 10-1355		ss. Tito e Timoteo 26-1339	19 D
20 M	11 Mer		27 Ven	20 L
21 M	s. Iginio 11-1354		s. Angela Merici 27-1338	21 M
22 G	12 Gio		28 Sab	22 M
23 V	s. Cesira 12-1353		s. Tommaso d'A. 28-1337	23 G
24 S	13 Ven		29 Dom	24 V
25 D	s. Ilario 13-1352		s. Costanzo 29-1336	25 S
26 L	14 Sab		30 Lun	26 D
27 M	s. Felice 14-1351		s. Martina 30-1335	27 L
28 M	15 Dom		31 Mar	28 M
29 G	s. Mauro 15-1350		s. Giovanni Bosco 31-1334	
30 V	16 Lun	03	IL SOLE	
31 S	s. Marcello 16-1349		il 1° leva ore 7,38 - tram. ore 16,50 il 10° leva ore 7,37 - tram. ore 16,58 il 20° leva ore 7,33 - tram. ore 17,10	

IMPOSTA DI PUBBLICITÀ A CARICO DI CHI LO ESPONE AL PUBBLICO

REPRODUZIONE VIETATA © 126 1 126

## 126

TRIMENSILE MULTICOLOR  
dimensioni: cm. 22 x 43  
carta: patinata gr. 80  
testata: pressofusa  
spazio pubblicitario: 20 x 8  
imballo: pz. 100

## 126FF

Art. 126 fornito a fogli sciolti  
carta: patinata gr. 80  
confezionato: a tre  
spazio pubblicitario: 20 x 8  
imballo: su richiesta



GENNAIO 2023

LUGLIO 2023

FEBBRAIO 2023

AGOSTO 2023

MARZO 2023

SETTEMBRE 2023

APRILE 2023

OTTOBRE 2023

MAGGIO 2023

NOVEMBRE 2023

GIUGNO 2023

DICEMBRE 2023

# 2023 GENNAIO

1 DOM	52	DIC
2 LUN	01	1 GIO
3 MAR		2 VEN
4 MER		3 SAB
5 GIO		4 DOM
6 VEN		5 LUN
7 SAB		6 MAR
8 DOM		7 MER
9 LUN		8 GIO
10 MAR		9 VEN
11 MER		10 SAB
12 GIO		11 DOM
13 VEN		12 LUN
14 SAB		13 MAR
15 DOM		14 MER
16 LUN		15 GIO
17 MAR		16 VEN
18 MER		17 SAB
19 GIO		18 DOM
20 VEN		19 LUN
21 SAB		20 MAR
22 DOM		21 MER
23 LUN		22 GIO
24 MAR		23 VEN
25 MER		24 SAB
26 GIO		25 DOM
27 VEN		26 LUN
28 SAB		27 MAR
29 DOM		28 MER
30 LUN		29 GIO
31 MAR		30 VEN
		31 SAB
		FEB
		1 MER
		2 GIO
		3 VEN
		4 SAB
		5 DOM
		6 LUN
		7 MAR
		8 MER
		9 GIO
		10 VEN
		11 SAB
		12 DOM
		13 LUN
		14 MAR
		15 MER
		16 GIO
		17 VEN
		18 SAB
		19 DOM
		20 LUN
		21 MAR
		22 MER
		23 GIO
		24 VEN
		25 SAB
		26 DOM
		27 LUN
		28 MAR

IMPOSTA DI PUBBLICITÀ A CARICO DI CHI LO ESPONE AL PUBBLICO

REPRODUZIONE VIETATA © 114 1 114

## 114

CINESINO  
dimensioni: cm. 12 x 50  
carta: uso mano gialla gr. 80  
testata: in cartone nero gr. 390  
confezionato: con spirale  
spazio pubblicitario: 10 x 8  
imballo: pz. 100

GENNAIO 2023		DICEMBRE
1	DOM Maria, Andrea & Dio	1 G
2	LUN s. Felice & Gregorio	2 V
3	MAR s. Giovanni	3 S
4	MER s. Crisostomo & Callisto	4 D
5	GIO s. Vito	5 L
6	VEN Epifania & N.S.	6 M
7	SAB s. Valentino & P. Felice	7 M
8	DOM Battesimo di Gesù	8 G
9	LUN s. Giuliano	9 V
10	MAR s. Alessio	10 S
11	MER s. Ignazio	11 D
12	GIO s. Cleone	12 L
13	VEN s. Rocco	13 M
14	SAB s. Felice	14 M
15	DOM s. Marco	15 G
16	LUN s. Marcellino	16 V
17	MAR s. Antonio ab.	17 S
18	MER s. Liberto	18 D
19	GIO s. Maria	19 L
20	VEN s. Sebastiano & Fabiano	20 M
21	SAB s. Agnese	21 M
22	DOM s. Vincenzo	22 G
23	LUN s. Eusebio	23 V
24	MAR s. Francesco d.S.	24 S
25	MER s. Costantino & Ida	25 D
26	GIO s. Teodoro	26 L
27	VEN s. Angela Merici	27 M
28	SAB s. Tommaso d'A.	28 M
29	DOM s. Costantino	29 G
30	LUN s. Martina	30 V
31	MAR s. Giovanni Battista	31 S

**102**

CINESINO  
dimensioni: cm. 12,5 x 43,5  
carta: patinata gr. 80  
testata: pressofusa  
spazio pubblicitario: 10 x 7  
imballo: pz. 200

**102R**

GENNAIO 2023		DICEMBRE
1	DOM Maria, Andrea & Dio	1 G
2	LUN s. Felice & Gregorio	2 V
3	MAR s. Giovanni	3 S
4	MER s. Crisostomo & Callisto	4 D
5	GIO s. Vito	5 L
6	VEN Epifania & N.S.	6 M
7	SAB s. Valentino & P. Felice	7 M
8	DOM Battesimo di Gesù	8 G
9	LUN s. Giuliano	9 V
10	MAR s. Alessio	10 S
11	MER s. Ignazio	11 D
12	GIO s. Cleone	12 L
13	VEN s. Rocco	13 M
14	SAB s. Felice	14 M
15	DOM s. Marco	15 G
16	LUN s. Marcellino	16 V
17	MAR s. Antonio ab.	17 S
18	MER s. Liberto	18 D
19	GIO s. Maria	19 L
20	VEN s. Sebastiano & Fabiano	20 M
21	SAB s. Agnese	21 M
22	DOM s. Vincenzo	22 G
23	LUN s. Eusebio	23 V
24	MAR s. Francesco d.S.	24 S
25	MER s. Costantino & Ida	25 D
26	GIO s. Teodoro	26 L
27	VEN s. Angela Merici	27 M
28	SAB s. Tommaso d'A.	28 M
29	DOM s. Costantino	29 G
30	LUN s. Martina	30 V
31	MAR s. Giovanni Battista	31 S

**026**

TABELLA SEMESTRALE  
dimensioni: cm. 49 x 35  
carta: cartone gr. 380  
spazio pubblicitario: 25 x 3,5  
imballo: pz. 50

2023					2023						
GENNAIO	FEBBRAIO	MARZO	APRILE	MAGGIO	GIUGNO	GENNAIO	FEBBRAIO	MARZO	APRILE	MAGGIO	GIUGNO
1 DOM	1 MER	1 MER	1 SAB	1 LUN	1 GIO	1 DOM	1 MER	1 MER	1 SAB	1 LUN	1 GIO
2 LUN	2 GIO	2 GIO	2 DOM	2 MAR	2 VEN	2 LUN	2 GIO	2 GIO	2 DOM	2 MAR	2 VEN
3 MAR	3 VEN	3 VEN	3 LUN	3 MER	3 SAB	3 MAR	3 VEN	3 VEN	3 LUN	3 MER	3 SAB
4 MER	4 SAB	4 SAB	4 MAR	4 GIO	4 DOM	4 MER	4 SAB	4 SAB	4 MAR	4 GIO	4 DOM
5 GIO	5 DOM	5 DOM	5 MER	5 VEN	5 LUN	5 MER	5 DOM	5 VEN	5 MER	5 VEN	5 LUN
6 VEN	6 LUN	6 LUN	6 GIO	6 SAB	6 MAR	6 VEN	6 LUN	6 GIO	6 SAB	6 MAR	6 VEN
7 SAB	7 MAR	7 MAR	7 MER	7 VEN	7 DOM	7 SAB	7 MAR	7 MER	7 VEN	7 DOM	7 SAB
8 DOM	8 GIO	8 GIO	8 SAB	8 LUN	8 MAR	8 DOM	8 GIO	8 SAB	8 LUN	8 MAR	8 VEN
9 LUN	9 MER	9 MER	9 DOM	9 MAR	9 SAB	9 LUN	9 MER	9 MER	9 DOM	9 MAR	9 VEN
10 MAR	10 GIO	10 GIO	10 LUN	10 MER	10 VEN	10 MAR	10 GIO	10 MER	10 LUN	10 MER	10 VEN
11 MER	11 SAB	11 SAB	11 MAR	11 GIO	11 DOM	11 MER	11 SAB	11 GIO	11 MAR	11 GIO	11 DOM
12 GIO	12 DOM	12 DOM	12 MER	12 VEN	12 LUN	12 GIO	12 DOM	12 MER	12 VEN	12 LUN	12 GIO
13 VEN	13 LUN	13 LUN	13 GIO	13 SAB	13 MAR	13 VEN	13 LUN	13 GIO	13 SAB	13 MAR	13 VEN
14 SAB	14 MAR	14 MAR	14 MER	14 VEN	14 DOM	14 SAB	14 MAR	14 MER	14 VEN	14 DOM	14 SAB
15 DOM	15 GIO	15 GIO	15 LUN	15 MER	15 VEN	15 DOM	15 GIO	15 LUN	15 MER	15 VEN	15 DOM
16 LUN	16 MER	16 MER	16 DOM	16 MAR	16 SAB	16 LUN	16 MER	16 GIO	16 MAR	16 GIO	16 DOM
17 MAR	17 GIO	17 GIO	17 LUN	17 MER	17 VEN	17 MAR	17 GIO	17 LUN	17 MER	17 VEN	17 DOM
18 MER	18 SAB	18 SAB	18 MAR	18 GIO	18 DOM	18 MER	18 SAB	18 GIO	18 MAR	18 GIO	18 DOM
19 GIO	19 DOM	19 DOM	19 MER	19 VEN	19 LUN	19 GIO	19 DOM	19 MER	19 VEN	19 LUN	19 GIO
20 VEN	20 LUN	20 LUN	20 GIO	20 SAB	20 MAR	20 VEN	20 LUN	20 GIO	20 SAB	20 MAR	20 VEN
21 SAB	21 MAR	21 MAR	21 MER	21 VEN	21 DOM	21 SAB	21 MAR	21 MER	21 VEN	21 DOM	21 SAB
22 DOM	22 GIO	22 GIO	22 LUN	22 MER	22 VEN	22 DOM	22 GIO	22 LUN	22 MER	22 VEN	22 DOM
23 LUN	23 MER	23 MER	23 DOM	23 MAR	23 SAB	23 LUN	23 MER	23 GIO	23 MAR	23 SAB	23 VEN
24 MAR	24 GIO	24 GIO	24 LUN	24 MER	24 VEN	24 MAR	24 GIO	24 LUN	24 MER	24 VEN	24 DOM
25 MER	25 SAB	25 SAB	25 MAR	25 GIO	25 DOM	25 MER	25 SAB	25 GIO	25 MAR	25 GIO	25 DOM
26 GIO	26 DOM	26 DOM	26 MER	26 VEN	26 LUN	26 GIO	26 DOM	26 MER	26 VEN	26 LUN	26 GIO
27 VEN	27 LUN	27 LUN	27 GIO	27 SAB	27 MAR	27 VEN	27 LUN	27 GIO	27 SAB	27 MAR	27 VEN
28 SAB	28 MAR	28 MAR	28 MER	28 VEN	28 DOM	28 SAB	28 MAR	28 MER	28 VEN	28 DOM	28 SAB
29 DOM	29 GIO	29 GIO	29 LUN	29 MER	29 VEN	29 DOM	29 GIO	29 LUN	29 MER	29 VEN	29 DOM
30 LUN	30 MER	30 MER	30 DOM	30 MAR	30 SAB	30 LUN	30 MER	30 GIO	30 MAR	30 SAB	30 VEN
31 MAR	31 GIO	31 GIO	31 LUN	31 MER	31 VEN	31 DOM	31 MER	31 GIO	31 MAR	31 SAB	31 VEN

**24 olandesi**



GENNAIO 2023		
1	DOM	52
2	LUN	01
3	MAR	02
4	MER	03
5	GIO	04
6	VEN	05
7	SAB	06
8	DOM	07
9	LUN	08
10	MAR	09
11	MER	10
12	GIO	11
13	VEN	12
14	SAB	13
15	DOM	14
16	LUN	15
17	MAR	16
18	MER	17
19	GIO	18
20	VEN	19
21	SAB	20
22	DOM	21
23	LUN	22
24	MAR	23
25	MER	24
26	GIO	25
27	VEN	26
28	SAB	27
29	DOM	28
30	LUN	29
31	MAR	30

**101**  
 CINESINO MULTICOLOR  
 dimensioni: cm. 11 x 48  
 carta: patinata gr. 80  
 testata: pressofusa  
 spazio pubblicitario: 9 x 8  
 imballo: pz. 200

DIC 2022	GENNAIO 2023			FEB 2023
1	1	DOM	52 <sup>1</sup> sett.	1
2	2	LUN	01 <sup>1</sup> sett.	2
3	3	MAR	02	3
4	4	MER	03	4
5	5	GIO	04	5
6	6	VEN	05	6
7	7	SAB	06	7
8	8	DOM	07	8
9	9	LUN	08	9
10	10	MAR	09	10
11	11	MER	10	11
12	12	GIO	11	12
13	13	VEN	12	13
14	14	SAB	13	14
15	15	DOM	14	15
16	16	LUN	15	16
17	17	MAR	16	17
18	18	MER	17	18
19	19	GIO	18	19
20	20	VEN	19	20
21	21	SAB	20	21
22	22	DOM	21	22
23	23	LUN	22	23
24	24	MAR	23	24
25	25	MER	24	25
26	26	GIO	25	26
27	27	VEN	26	27
28	28	SAB	27	28
29	29	DOM	28	29
30	30	LUN	29	30
31	31	MAR	30	31



DIC 2022	GENNAIO 2023	FEB 2023
GEN 2023	FEBBRAIO 2023	MAR 2023
FEB 2023	MARZO 2023	APR 2023
MAR 2023	APRILE 2023	MAG 2023
APR 2023	MAGGIO 2023	GIU 2023
MAG 2023	GIUGNO 2023	LUG 2023
GIU 2023	LUGLIO 2023	AGO 2023
LUG 2023	AGOSTO 2023	SET 2023
AGO 2023	SETTEMBRE 2023	OTT 2023
SET 2023	OTTOBRE 2023	NOV 2023
OTT 2023	NOVEMBRE 2023	DIC 2023
NOV 2023	DICEMBRE 2023	GEN 2024

**105**  
 CINESINO MULTICOLOR  
 dimensioni: cm. 14,3 x 47  
 carta: patinata gr. 80  
 testata: pressofusa  
 spazio pubblicitario: 12 x 8  
 imballo: pz. 100

## GENNAIO 2023

Dic 2022	1	2	3	4	5	6	7	8	9	10	11	12	13	14	15	16	17	18	19	20	21	22	23	24	25	26	27	28	29	30	31	Feb 2023
1 GIO	<b>1</b> Domenica Maria Madre di Dio	<b>2</b> Lunedì	<b>3</b> Martedì	<b>4</b> Mercoledì	<b>5</b> Giovedì	<b>6</b> Venerdì Epifania di N.S.	<b>7</b> Sabato s. Ramondo di P.	<b>8</b> Domenica Battesimo di Gesù	<b>9</b> Lunedì s. Giuliano	<b>10</b> Martedì s. Aldo	<b>11</b> Mercoledì s. Ippolito	<b>12</b> Giovedì s. Costantino	<b>13</b> Venerdì s. Costantino	<b>14</b> Sabato s. Felice	<b>15</b> Domenica s. Maria	<b>16</b> Lunedì	<b>17</b> Martedì s. Antonio ab.	<b>18</b> Mercoledì s. Liberata	<b>19</b> Giovedì s. Mario	<b>20</b> Venerdì ss. Sebastiano e Fabiano	<b>21</b> Sabato s. Agostino	<b>22</b> Domenica s. Giovanni	<b>23</b> Lunedì s. Eusebio	<b>24</b> Martedì s. Francesco di S.	<b>25</b> Mercoledì Convers. di S. Paolo	<b>26</b> Giovedì ss. Tito e Timoteo	<b>27</b> Venerdì s. Angello Merici	<b>28</b> Sabato s. Tommaso d'A.	<b>29</b> Domenica	<b>30</b> Lunedì s. Martina	<b>31</b> Martedì s. Giovanni Bosco	1 MER

Al 01 hore a 7,38 - tram. a 16,50  
 Al 10 hore a 7,37 - tram. a 16,50  
 Al 20 hore a 7,33 - tram. a 17,10

### 148T1

TRIMENSILE

dimensioni: cm. 31 x 46,5

carta: patinata gr. 80

testata: cartone gr. 1110 - larga cm. 34

spazio pubblicitario: 30 x 8

imballo: pz. 100

## GENNAIO 2023

DICEMBRE 2022	1	2	3	4	5	6	7	8	9	10	11	12	13	14	15	16	17	18	19	20	21	22	23	24	25	26	27	28	29	30	31	GENNAIO 2023
1 DOM	<b>1</b> DOMENICA	<b>2</b> LUNEDÌ	<b>3</b> MARTEDÌ	<b>4</b> MERCOLEDÌ	<b>5</b> GIOVEDÌ	<b>6</b> VENERDÌ	<b>7</b> SABATO	<b>8</b> DOMENICA	<b>9</b> LUNEDÌ	<b>10</b> MARTEDÌ	<b>11</b> MERCOLEDÌ	<b>12</b> GIOVEDÌ	<b>13</b> VENERDÌ	<b>14</b> SABATO	<b>15</b> DOMENICA	<b>16</b> LUNEDÌ	<b>17</b> MARTEDÌ	<b>18</b> MERCOLEDÌ	<b>19</b> GIOVEDÌ	<b>20</b> VENERDÌ	<b>21</b> SABATO	<b>22</b> DOMENICA	<b>23</b> LUNEDÌ	<b>24</b> MARTEDÌ	<b>25</b> MERCOLEDÌ	<b>26</b> GIOVEDÌ	<b>27</b> VENERDÌ	<b>28</b> SABATO	<b>29</b> DOMENICA	<b>30</b> LUNEDÌ	<b>31</b> MARTEDÌ	1 MER

Al 1 hore a 7,38 - tram. a 16,50  
 Al 10 hore a 7,37 - tram. a 16,50  
 Al 20 hore a 7,33 - tram. a 17,10

### 136T1

TRIMENSILE

dimensioni: cm. 22 x 49

carta: patinata gr. 80

testata: cartone gr. 1110 - larga cm. 26

spazio pubblicitario: 20 x 8

imballo: pz. 100

## GENNAIO 2023

DIC	1	2	3	4	5	6	7	8	9	10	11	12	13	14	15	16	17	18	19	20	21	22	23	24	25	26	27	28	29	30	31	FEB
1 G	<b>1</b> DOM	<b>2</b> LUN	<b>3</b> MAR	<b>4</b> MER	<b>5</b> GIO	<b>6</b> VEN	<b>7</b> SAB	<b>8</b> DOM	<b>9</b> LUN	<b>10</b> MAR	<b>11</b> MER	<b>12</b> GIO	<b>13</b> VEN	<b>14</b> SAB	<b>15</b> DOM	<b>16</b> LUN	<b>17</b> MAR	<b>18</b> MER	<b>19</b> GIO	<b>20</b> VEN	<b>21</b> SAB	<b>22</b> DOM	<b>23</b> LUN	<b>24</b> MAR	<b>25</b> MER	<b>26</b> GIO	<b>27</b> VEN	<b>28</b> SAB	<b>29</b> DOM	<b>30</b> LUN	<b>31</b> MAR	1 M

Al 1 hore a 7,38 - tram. a 16,50  
 Al 10 hore a 7,37 - tram. a 16,50  
 Al 20 hore a 7,33 - tram. a 17,10

### 125T1

TRIMENSILE

dimensioni: cm. 22 x 46

carta: patinata gr. 80

testata: cartone gr. 1110 - larga cm. 26

spazio pubblicitario: 20 x 8

imballo: pz. 100



040VE



040AZ



040

SPIRALATO DA TAVOLO 7 FOGLI  
 dimensioni: cm. 16,5 x 14,5  
 carta: patinata gr. 150  
 stampato a 2 colori  
 supporto: cartoncino gr. 300  
 spazio pubblicitario su cartoncino: 15 x 2,5  
 confezionato: piedino cordonato con piega  
 imballo: pz. 100

da tavolo 27



## 050RO

PLANNER SPIRALATO DA TAVOLO 27 FOGLI  
 dimensioni: cm. 25 x 14,5  
 carta: naturale uso mano gr. 80  
 supporto: cartoncino gr. 320  
 spazio pubblicitario su cartoncino: 23 x 3,5  
 confezionato: piedino cordonato con piega  
 imballo: pz. 100



## 050VE



**051**

SPIRALATO DA TAVOLO 13 FOGLI  
 dimensioni: cm. 13,5 x 17,5  
 carta: patinata gr. 150  
 stampato a 2 colori - 2 lingue  
 supporto: cartoncino gr. 300  
 spazio pubblicitario su cartoncino: 12,5 x 2,6  
 confezionato: piedino cordonato con piega  
 imballo: pz. 100

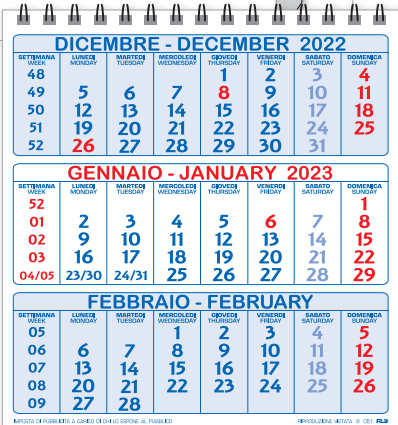

**RETRO**



**FRONTE**



**045**

SPIRALATO SILVER DA TAVOLO 12 FOGLI  
 dimensioni: cm. 16,5 x 14,5  
 carta: patinata gr. 130  
 supporto: cartoncino gr. 320  
 spazio pubblicitario su cartoncino: 15 x 3  
 confezionato: piedino cordonato con piega  
 imballo: pz. 100

**BLU/ARGENTO**

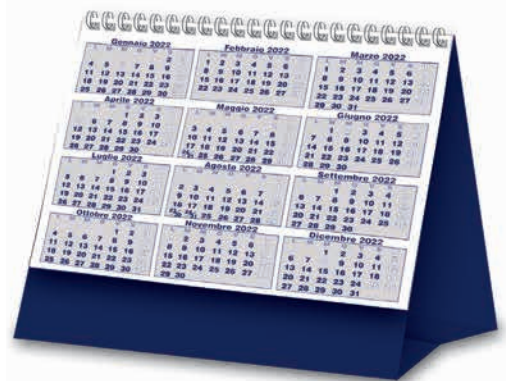



**COPERTINA**



**FRONTE**



**RETRO**

**063**

SPIRALATO DA TAVOLO 27 FOGLI  
 dimensioni: cm. 19 x 14,5  
 carta: patinata gr. 100  
 supporto: cartoncino gr. 320  
 spazio pubblicitario su cartoncino: 17 x 3,5  
 confezionato: piedino cordonato con piega  
 imballo: pz. 100



**COPERTINA**



**FRONTE**



**RETRO**

**064**  
 SPIRALATO DA TAVOLO 27 FOGLI  
 dimensioni: cm. 19 x 14,5  
 carta: patinata gr. 100  
 supporto: cartoncino gr. 320  
 spazio pubblicitario su cartoncino: 17 x 3,5  
 confezionato: piedino cordonato con piega  
 imballo: pz. 100

**060**

SPIRALATO DA TAVOLO 12 FOGLI  
dimensioni: cm. 21 x 14  
carta: patinata gr. 115  
stampato a 2 colori  
con blocco appunti settimanale  
in carta uso mano 21x12  
spazio pubblicitario su cartoncino: 19 x 2,5  
imballo: pz. 100

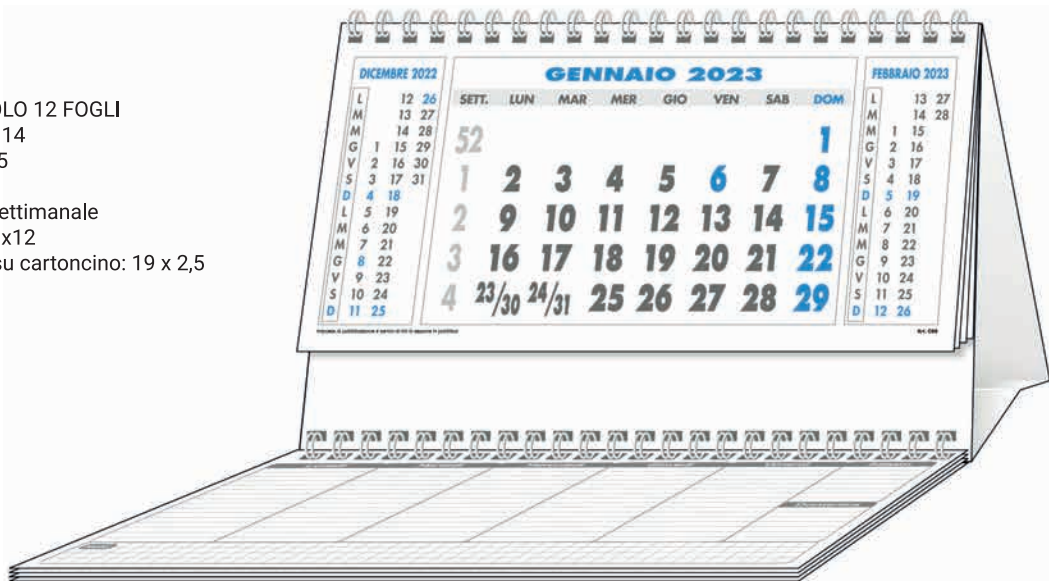

CON  
BLOCCO  
APPUNTI

Lunedì	Martedì	Mercoledì	Giovedì	Venerdì				
(Note)					Sabato		Domenica	



**RETRO**



**FRONTE**

**070**

SPIRALATO DA TAVOLO 12 FOGLI  
dimensioni: cm. 21 x 14  
carta: patinata gr. 115  
stampato a 2 colori  
con blocco appunti settimanale  
in carta uso mano 21x12  
spazio pubblicitario su cartoncino: 19 x 2,5  
imballo: pz. 100





**058**

SPIRALATO DA TAVOLO 12 FOGLI  
 dimensioni: cm. 12,5 x 19,5  
 carta: patinata gr. 100  
 supporto: cartoncino gr. 320  
 spazio pubblicitario su cartoncino: 10,5 x 3,5  
 confezionato: piedino cordonato con piega  
 imballo: pz. 100

duemila

**2023** gennaio

<b>1</b> D Capodanno - Maria Madre di Dio	52	<b>17</b> M s. Antonio abate
<b>2</b> L ss. Basilio e Gregorio	1	<b>18</b> M s. Liberata
<b>3</b> M s. Genoveffa		<b>19</b> G s. Marco
<b>4</b> M ss. Ermete e Caio		<b>20</b> V ss. Sebastiano e Fabiano
<b>5</b> G s. Amelia		<b>21</b> S
<b>6</b> V Epifania di N.S.		
<b>7</b> S s. Raimondo di Peñafort		
<b>8</b> D Battesimo di Gesù		
<b>9</b> L s. Giuliano	2	
<b>10</b> M s. Aldo		
<b>11</b> M s. Igino		
<b>12</b> G s. Cesira		
<b>13</b> V s. Ilario		
<b>14</b> S s. Felice		
<b>15</b> D s. Mauro		
<b>16</b> L s. Marcello	3	

DICEMBRE 2022

1	G	17	S
2	V	18	G
3	S	19	L
4	D	20	M
5	L	21	M
6	M	22	G
7	M	23	V
8	G	24	S
9	G	25	S
10	L	26	S
11	L	27	S
12	M	28	S
13	M	29	S
14	M	30	S
15	M	31	S

memo gennaio

<b>1</b> DOM	<b>17</b> MAR
<b>2</b> LUN	<b>18</b> MER
<b>3</b> MAR	<b>19</b> GIO
<b>4</b> MER	<b>20</b> VEN
<b>5</b> GIO	<b>21</b> SAB
<b>6</b> VEN	<b>22</b> DOM
<b>7</b> SAB	<b>23</b> LUN
<b>8</b> DOM	<b>24</b> MAR
<b>9</b> LUN	<b>25</b> MER
<b>10</b> MAR	<b>26</b> GIO
<b>11</b> MER	<b>27</b> VEN
<b>12</b> GIO	<b>28</b> SAB
<b>13</b> VEN	<b>29</b> DOM
<b>14</b> SAB	<b>30</b> LUN
<b>15</b> DOM	<b>31</b> MAR
<b>16</b> LUN	

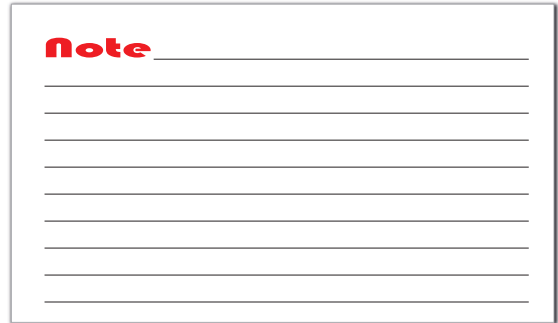

14  
FOGLI



RETRO

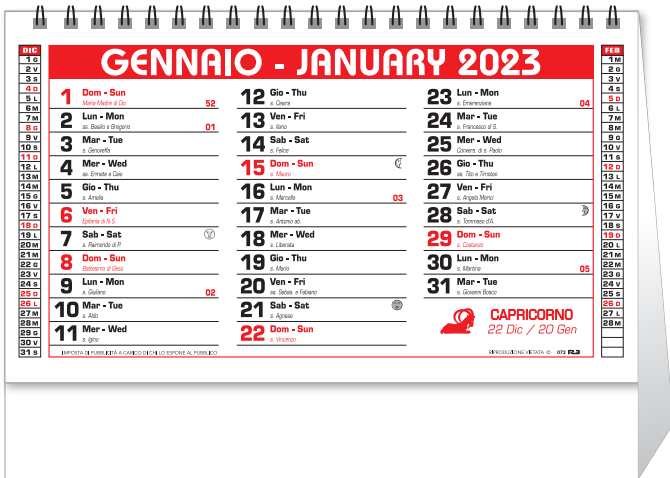

065

SPIRALATO DA TAVOLO 14 FOGLI  
dimensioni: cm. 21 x 16,5  
carta: patinata gr. 150  
stampato a 2 colori - 2 lingue  
supporto: cartoncino gr. 300  
spazio pubblicitario su cartoncino: 19 x 3,5  
confezionato: piedino cordonato con piega  
imballo: pz. 100

FRONTE

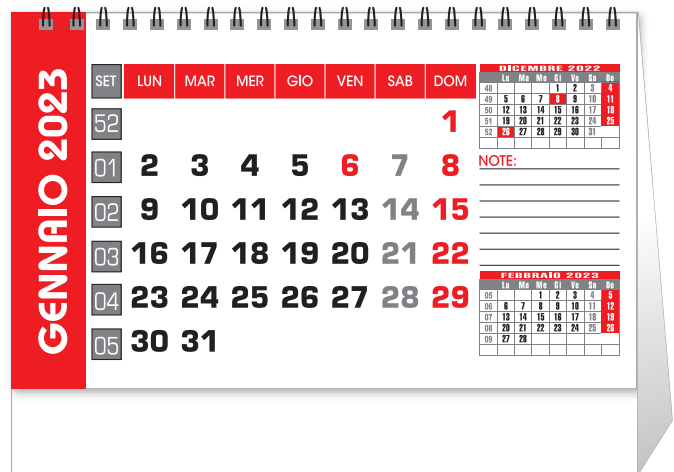

**Note**

---



---



---



---



---



---



---



---

**Calendario 2024**

GENNAIO							FEBBRAIO							MARZO							APRILE						
01	02	03	04	05	06	07	01	02	03	04	05	06	07	01	02	03	04	05	06	07	01	02	03	04	05	06	07
08	09	10	11	12	13	14	08	09	10	11	12	13	14	08	09	10	11	12	13	14	08	09	10	11	12	13	14
15	16	17	18	19	20	21	15	16	17	18	19	20	21	15	16	17	18	19	20	21	15	16	17	18	19	20	21
22	23	24	25	26	27	28	22	23	24	25	26	27	28	22	23	24	25	26	27	28	22	23	24	25	26	27	28
29	30	31					29	30	31					29	30	31					29	30	31				

MAGGIO							GIUGNO							LUGLIO							AGOSTO						
01	02	03	04	05	06	07	01	02	03	04	05	06	07	01	02	03	04	05	06	07	01	02	03	04	05	06	07
08	09	10	11	12	13	14	08	09	10	11	12	13	14	08	09	10	11	12	13	14	08	09	10	11	12	13	14
15	16	17	18	19	20	21	15	16	17	18	19	20	21	15	16	17	18	19	20	21	15	16	17	18	19	20	21
22	23	24	25	26	27	28	22	23	24	25	26	27	28	22	23	24	25	26	27	28	22	23	24	25	26	27	28
29	30	31					29	30	31					29	30	31					29	30	31				

SETTEMBRE							OTTOBRE							NOVEMBRE							DICEMBRE						
01	02	03	04	05	06	07	01	02	03	04	05	06	07	01	02	03	04	05	06	07	01	02	03	04	05	06	07
08	09	10	11	12	13	14	08	09	10	11	12	13	14	08	09	10	11	12	13	14	08	09	10	11	12	13	14
15	16	17	18	19	20	21	15	16	17	18	19	20	21	15	16	17	18	19	20	21	15	16	17	18	19	20	21
22	23	24	25	26	27	28	22	23	24	25	26	27	28	22	23	24	25	26	27	28	22	23	24	25	26	27	28
29	30	31					29	30	31					29	30	31					29	30	31				



14  
FOGLI

RETRO

**065VE**

SPIRALATO DA TAVOLO 14 FOGLI  
 dimensioni: cm. 21 x 16,5  
 carta: patinata gr. 150  
 stampato a 2 colori - 2 lingue  
 supporto: cartoncino gr. 300  
 spazio pubblicitario su cartoncino: 19 x 3,5  
 confezionato: piedino cordonato con piega  
 imballo: pz. 100

FRONTE

**GENNAIO 2023**

SET	LUN	MAR	MER	GIO	VEN	SAB	DOM
52							1
01	2	3	4	5	6	7	8
02	9	10	11	12	13	14	15
03	16	17	18	19	20	21	22
04	23	24	25	26	27	28	29
05	30	31					

**DICEMBRE 2022**

La	Ma	Gi	Ve	Sa	Do
40					4
41	5	6	7	8	9
42	10	11	12	13	14
43	15	16	17	18	19
44	20	21	22	23	24
45	25	26	27	28	29
46	30	31			

**FEBBRAIO 2023**

La	Ma	Gi	Ve	Sa	Do
05		1	2	3	4
06	5	6	7	8	9
07	10	11	12	13	14
08	15	16	17	18	19
09	20	21	22	23	24
10	25	26	27	28	29
11	30	31			

**GENNAIO - JANUARY 2023**

<b>1</b> Dom - Sun New Year's Day	<b>12</b> Gio - Thu Cinque	<b>23</b> Lun - Mon Epiphany
<b>2</b> Lun - Mon St. Basil's Day	<b>13</b> Ven - Fri St. Agnes	<b>24</b> Mar - Tue St. Pancras
<b>3</b> Mar - Tue St. Valentine's	<b>14</b> Sab - Sat St. Agatha	<b>25</b> Mer - Wed St. Andrew
<b>4</b> Mer - Wed St. Joseph	<b>15</b> Dom - Sun St. Stephen	<b>26</b> Gio - Thu St. Andrew
<b>5</b> Gio - Thu St. Joseph	<b>16</b> Lun - Mon St. Anthony	<b>27</b> Ven - Fri St. Andrew
<b>6</b> Ven - Fri St. Anthony	<b>17</b> Mar - Tue St. Anthony	<b>28</b> Sab - Sat St. Andrew
<b>7</b> Sab - Sat St. Anthony	<b>18</b> Mer - Wed St. Anthony	<b>29</b> Dom - Sun St. Andrew
<b>8</b> Dom - Sun St. Anthony	<b>19</b> Gio - Thu St. Anthony	<b>30</b> Lun - Mon St. Andrew
<b>9</b> Lun - Mon St. Anthony	<b>20</b> Ven - Fri St. Anthony	<b>31</b> Mar - Tue St. Andrew
<b>10</b> Mar - Tue St. Anthony	<b>21</b> Sab - Sat St. Anthony	
<b>11</b> Mer - Wed St. Anthony	<b>22</b> Dom - Sun St. Anthony	

PRODOTTO E PUBBLICIZZATO DA CAPRICORNO 22 DIC / 20 GEN

Note

Blank lined area for notes.



14 FOGLI

Calendar grid for 2024 showing months from GENNAIO to DICEMBRE.



Calendar page for January 2023 with a detailed list of events and dates.

073 ITALIA MAGNIFICA

SPIRALATO DA TAVOLO 14 FOGLI
dimensioni: cm. 21 x 16,5
carta: patinata gr. 150
stampato a 4 colori - 2 lingue
supporto: cartoncino gr. 300
spazio pubblicitario su cartoncino: 19 x 3,5
confezionato: piedino cordonato con piega
imballo: pz. 100



36 da tavolo

14  
FOGLI



**Note**

---



---



---



---



---



---

GENNAIO - JANUARY 2023			
1 Dom - Sun Capricorno e Cap	12 Gio - Thu a. Capric	23 Lun - Mon a. Capricorno	
2 Lun - Mon a. Balbo e Orsorio	13 Ven - Fri a. Siro	24 Mar - Tue a. Francesco d. S.	
3 Mar - Tue a. Gennaro	14 Sab - Sat a. Giove	25 Mer - Wed Clemente d. Papi	
4 Mer - Wed a. Eusebio e Cass	15 Dom - Sun a. Marco	26 Gio - Thu a. Tito e Prudenz	
5 Gio - Thu a. Gennaro	16 Lun - Mon a. Felice	27 Ven - Fri a. Aquilino Martir	
6 Ven - Fri Epifania d. S.	17 Mar - Tue a. Antonio ab.	28 Sab - Sat a. Simeone d. S.	
7 Sab - Sat a. Gennaro d. S.	18 Mer - Wed a. Gennaro	29 Dom - Sun a. Costantino	
8 Dom - Sun Epifania d. S.	19 Gio - Thu a. Marco	30 Lun - Mon a. Marco	
9 Lun - Mon a. Gennaro	20 Ven - Fri a. Felice e Adolando	31 Mar - Tue a. Gennaro Martir	
10 Mar - Tue a. Siro	21 Sab - Sat a. Agnese	<b>CAPRICORNO</b> 22 Dic / 20 Gen	
11 Mer - Wed a. Siro	22 Dom - Sun a. Innocenzo		

Calendario 2024			
<b>GENNAIO</b>	<b>FEBBRAIO</b>	<b>MARZO</b>	<b>APRILE</b>
<b>MAGGIO</b>	<b>GIUGNO</b>	<b>LUGLIO</b>	<b>AGOSTO</b>
<b>SETTEMBRE</b>	<b>OCTOBRE</b>	<b>NOVEMBRE</b>	<b>DICEMBRE</b>

## 080 TRAVEL

SPIRALATO DA TAVOLO 14 FOGLI  
dimensioni: cm. 21 x 16,5  
carta: patinata gr. 150  
stampato a 4 colori - 2 lingue  
supporto: cartoncino gr. 300  
spazio pubblicitario su cartoncino: 19 x 3,5  
confezionato: piedino cordonato con piega  
imballo: pz. 100



# CALENDARI

COPERTINA



IMMAGINE  
FRONTE



PIEDINO  
FRONTE



IMMAGINE  
RETRO



PIEDINO  
RETRO



## CALENDARIO DA TAVOLO TOTALMENTE PERSONALIZZABILE CON L'INSERIMENTO DI:

- 1 IMMAGINE O LOGO IN COPERTINA
- 12 IMMAGINI O LOGO SUL FRONTE
- 12 IMMAGINI O LOGO SUL RETRO
- 2 IMMAGINI O LOGO SUL PIEDINO

## POSIZIONI DI PERSONALIZZAZIONE

1. COPERTINA
2. 12 IMMAGINI FRONTE
3. 12 IMMAGINI RETRO
4. PIEDINO 2 LATI

**900**

SPIRALATO DA TAVOLO  
dimensioni: cm. 19 x 14,5  
carta: patinata gr. 100  
stampato a 4 colori

# PERSONALIZZATI

VISTA CHIUSO



COPERTINA

## CALENDARIO DA PARETE TOTALMENTE PERSONALIZZABILE CON L'INSERIMENTO DI:

- 1 IMMAGINE O LOGO  
IN COPERTINA
- 1 IMMAGINE O LOGO  
SULLA TESTATA
- 1 IMMAGINE O LOGO  
SUL PIEDINO

## POSIZIONI DI PERSONALIZZAZIONE

1. COPERTINA
2. TESTATA
3. PIEDINO
4. BUSTA A4 (OPZIONALE)

**910**

TRIMENSILE DA PARETE  
dimensioni: cm. 29,7 x 21 CHIUSO  
dimensioni: cm. 29,7 x 42 APERTO  
carta: patinata gr. 100

TESTATA

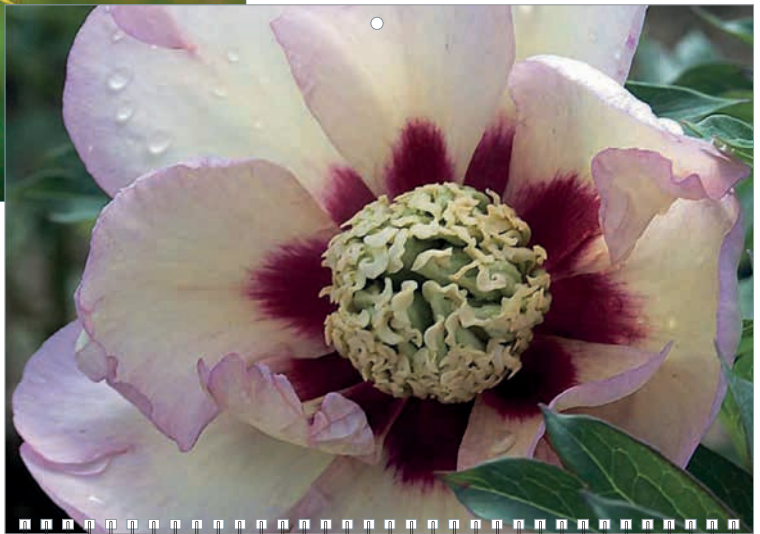

VISTA APERTO

DIC 2022		GENNAIO 2023		ACQUARIO 2017 - 1992		FEB 2023	
1 G	1 Dom	17 Mar	17 Mar	1 M	1 M	1 M	1 M
2 V	2 Lun	18 Mer	18 Mer	2 G	2 G	2 G	2 G
3 S	3 Mar	19 Gio	19 Gio	3 V	3 V	3 V	3 V
4 D	4 Mer	20 Ven	20 Ven	4 S	4 S	4 S	4 S
5 L	5 Gio	21 Sab	21 Sab	5 L	5 L	5 L	5 L
6 M	6 Ven	22 Dom	22 Dom	6 M	6 M	6 M	6 M
7 M	7 Sab	23 Lun	23 Lun	7 M	7 M	7 M	7 M
8 G	8 Dom	24 Mar	24 Mar	8 V	8 V	8 V	8 V
9 V	9 Lun	25 Mer	25 Mer	9 G	9 G	9 G	9 G
10 S	10 Mar	26 Gio	26 Gio	10 V	10 V	10 V	10 V
11 D	11 Mer	27 Ven	27 Ven	11 S	11 S	11 S	11 S
12 L	12 Gio	28 Sab	28 Sab	12 D	12 D	12 D	12 D
13 M	13 Ven	29 Dom	29 Dom	13 M	13 M	13 M	13 M
14 M	14 Sab	30 Lun	30 Lun	14 M	14 M	14 M	14 M
15 G	15 Dom	31 Mar	31 Mar	15 M	15 M	15 M	15 M
16 V	16 Lun			16 V	16 V	16 V	16 V
17 S	17 Mar			17 S	17 S	17 S	17 S
18 D	18 Mer			18 D	18 D	18 D	18 D
19 L	19 Gio			19 L	19 L	19 L	19 L
20 M	20 Ven			20 M	20 M	20 M	20 M
21 M	21 Sab			21 M	21 M	21 M	21 M
22 G	22 Dom			22 G	22 G	22 G	22 G
23 V	23 Lun			23 V	23 V	23 V	23 V
24 S	24 Mar			24 S	24 S	24 S	24 S
25 D	25 Mer			25 D	25 D	25 D	25 D
26 L	26 Gio			26 L	26 L	26 L	26 L
27 M	27 Ven			27 M	27 M	27 M	27 M
28 M	28 Sab			28 M	28 M	28 M	28 M
29 G	29 Dom			29 G	29 G	29 G	29 G
30 V	30 Lun			30 V	30 V	30 V	30 V
31 S	31 Mar			31 S	31 S	31 S	31 S



PIEDINO

## 1192 PLANNING

- planning da tavolo multicolor
- carta uso mano gr. 80
- carta bianca con stampa a 4 colori
- base in PVC bianco
- supporto in cartone gr. 400
- f.to spazio pubblicitario: **cm 41,5x2 ca**
- f.to planning: **cm 43,5x31 ca**
- imballo: **pz. 25**

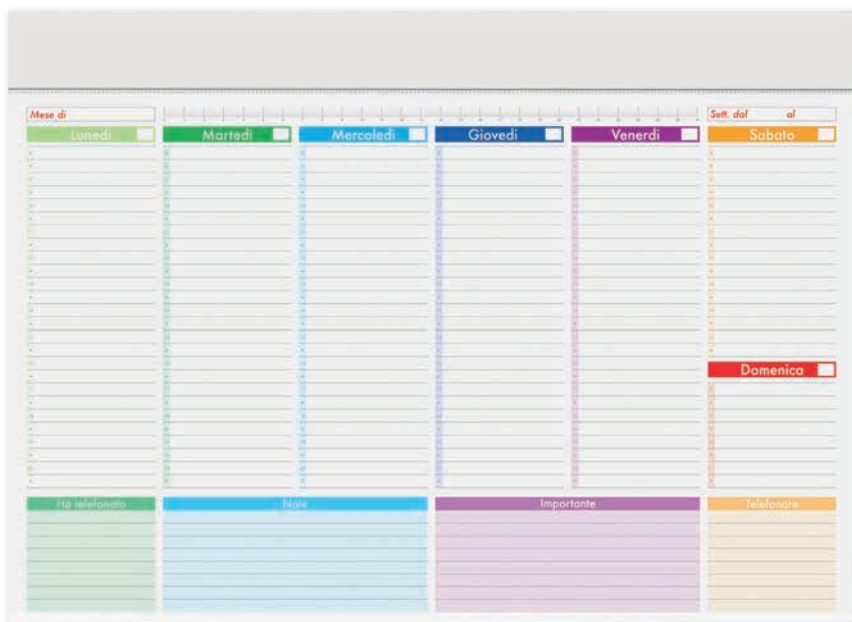
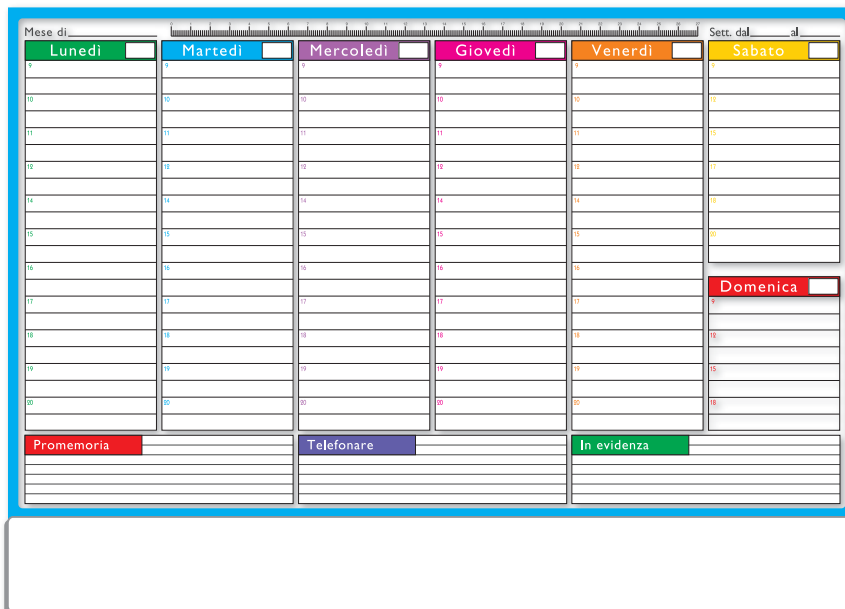

## 1195 PLANNING

- planning da tavolo multicolor
- testata cartoncino bianco
- carta bianca con stampa a 4 colori
- f.to testata: **cm 43x4 ca**
- f.to planning: **cm 43x31 ca**
- imballo: **pz. 25**

## 1194 MINI PLANNING

- planning da tavolo multicolor
- testata cartoncino bianco
- carta bianca con stampa a 4 colori
- f.to testata: **cm 30x3 ca**
- f.to planning: **cm 30x14,5 ca**
- imballo: **pz. 50**

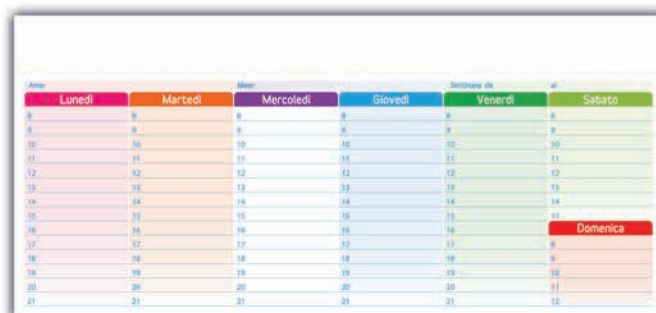



## 1122 BLOCCO APPUNTI



**OGNI BLOCCO È PERSONALIZZABILE CON STAMPA DA 1 A 4 COLORI SU FOGLIO-FOGLIO E AD 1-2 COLORI SUI LATI**



## 1057 BLOCCO APPUNTI



## 1060 BLOCCO APPUNTI

### 1057 BLOCCO APPUNTI

- carta bianca uso mano
- formato: **cm 9,5x9,5x9,5 ca**

### 1060 BLOCCO APPUNTI

- carta bianca uso mano
- confezionato con stiloforo a parte
- formato: **cm 11,5x11,5x3,8 ca**

### 1122 BLOCCO APPUNTI

- carta bianca uso mano
- formato: **cm 11,5x11,5x3,8 ca**



## IN ORO



Madonna di La Rossa • Raffaello Sanzio, 1511 • Museo di Prado, Madrid

GENNAIO JANUARY ENERO JANUAR 2023

DOM	LUN	MAR	MER	GIO	VEN	SAB	DOM	LUN	MAR	MER	GIO	VEN	SAB	DOM	LUN	MAR	MER	GIO	VEN	SAB	
SIN	MON	TUE	WED	THU	FRI	SAT	SIN	MON	TUE	WED	THU	FRI	SAT	SIN	MON	TUE	WED	THU	FRI	SAT	
SON	DOM	LUN	MAR	MER	GIO	VEN	SAB	DOM	LUN	MAR	MER	GIO	VEN	SAB	DOM	LUN	MAR	MER	GIO	VEN	
	1	2	3	4	5	6	7	8	9	10	11	12	13	14	15	16	17	18	19	20	21
22	23	24	25	26	27	28	29	30	31												

FEBBRAIO FEBRUARY FEBRERO FEBRUAR 2023

MER	GIO	VEN	SAB	DOM	LUN	MAR	MER	GIO	VEN	SAB	DOM	LUN	MAR	MER	GIO	VEN	SAB	DOM	LUN	MAR	
WED	THU	FRI	SAT	SUN	MON	TUE	WED	THU	FRI	SAT	SUN	MON	TUE	WED	THU	FRI	SAT	SUN	MON	TUE	
MITT	DON	VEN	SAB	SON	DOM	LUN	MAR	MER	GIO	VEN	SAB	DOM	LUN	MAR	MER	GIO	VEN	SAB	DOM	LUN	
	1	2	3	4	5	6	7	8	9	10	11	12	13	14	15	16	17	18	19	20	21
22	23	24	25	26	27	28															

FORNITORE DI PRODOTTI DI CARTA DI QUALITÀ SUPERIOR E IN ITALIA

ARMANDO TESTA SPA - 00187

**Raffigurazioni stampate in quadricromia  
con particolari impressi in oro a caldo**



**PUOI REALIZZARE UN  
ELEGANTE QUADRO**

**800**

BIMENSILE- 7 fogli  
dimensioni: cm. 40 x 70  
carta: patinata opaca gr. 170  
intercalato con fogli alternati di carta pergamena gr. 92  
stampato: a 4 colori ed oro a caldo - 4 lingue  
spiralato - con copertina  
spazio pubblicitario su base: 30 x 7,5  
supporto in cartoncino bianco-bianco gr. 300  
confezionato in scatola singola  
imballo: pz. 5

**800S**

Art. 800 personalizzabile su tutti i fogli  
rilegato con spirale, prezzo su richiesta



*Paesaggi fantastici*  
Isola di Maui - HAWAII

**GENNAIO**

<b>01 D</b>	12 G	23 L	<b>04</b>
1 D	13 V	24 M	1 M
2 L	14 S	25 M	2 G
3 M	15 D	26 G	3 V
4 M	16 L	27 V	4 S
5 G	17 M	28 S	5 D
6 V	18 M	29 D	6 G
7 S	19 G	30 L	7 V
8 D	20 V	31 M	8 S
9 L	21 S		9 D
10 M	22 D		10 G
11 M			11 V

**2023**

13 fogli

*Paesaggi fantastici*

**2023**



**215**  
**PAESAGGI FANTASTICI**  
dimensioni: cm. 32 x 47  
carta: patinata gr. 120  
testata: pressofusa  
spazio pubblicitario: 30 x 8  
imballo: pz. 50



**12**  
fogli

**GENNAIO 2023**

DIC 2022	GENNAIO 2023		FEB 2023
1 s	<b>1 Dom</b>	52	17 Mar
2 v	2 Lun	53	18 Mer
3 s	3 Mar	01	19 Gio
4 d	4 Mer		20 Ven
5 l	5 Gio		21 Sab
6 m	6 Ven		22 Dom
7 m	7 Sab	03	23 Lun
8 g	8 Dom		24 Mar
9 v	9 Lun	02	25 Mer
10 s	10 Mar		26 Gio
11 l	11 Mer		27 Ven
12 l	12 Gio		28 Sab
13 s	13 Ven		29 Dom
14 m	14 Sab		30 Lun
15 g	15 Dom		31 Mar
16 v	16 Lun	03	
17 s			
18 d			
19 l			
20 m			
21 m			
22 s			
23 v			
24 s			
25 l			
26 l			
27 m			
28 m			
29 v			
30 s			
31 s			

© 2022 CAPRECORNO 22 Dic - 20 Gen

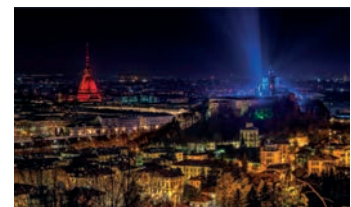

## 504 SERATE ITALIANE

dimensioni: cm. 29 x 47  
 carta: patinata gr. 80  
 testata: pressofusa  
 spazio pubblicitario: 27 x 8  
 imballo: pz. 100

12  
fogli

DIC	GENNAIO 2023			FEB
1 G	1 DOM	17 MAR	1 M	
2 V	2 LUN	18 MER	2 G	
3 S	3 MAR	19 GIO	3 V	
4 D	4 MER	20 VEN	4 S	
5 L	5 GIO	21 SAB	5 D	
6 M	6 VEN	22 DOM	6 L	
7 M	7 SAB	23 LUN	7 M	
8 G	8 DOM	24 MAR	8 M	
9 V	9 LUN	25 MER	9 G	
10 S	10 MAR	26 GIO	10 V	
11 D	11 MER	27 VEN	11 S	
12 L	12 GIO	28 SAB	12 D	
13 M	13 VEN	29 DOM	13 L	
14 M	14 SAB	30 LUN	14 M	
15 G	15 DOM	31 MAR	15 M	
16 V	16 LUN		16 G	
17 S			17 V	
18 D			18 S	
19 L			19 D	
20 M			20 L	
21 M			21 M	
22 G			22 M	
23 V			23 G	
24 S			24 V	
25 D			25 S	
26 L			26 D	
27 M			27 L	
28 M			28 M	
29 G				
30 V				
31 S				

Chiedi, Chiamaci - Troviamo Alle Alpi



### 401 BELL'ITALIA

dimensioni: cm. 22 x 47  
carta: patinata gr. 80  
testata: pressofusa  
spazio pubblicitario: 20 x 8  
imballo: pz. 100





**12**  
fogli

*Tropici*  
**d'ITALIA**

Maddalena, Sardegna

DIC 2022		<b>GENNAIO 2023</b>		FEB 2023	
1 g		1 Dom	52	17 Mar	
2 v		2 Lun		18 Mer	
3 s		3 Mar	01	19 Gio	
4 d		4 Mer		20 Ven	
5 l		5 Gio		21 Sab	
6 m		6 Ven		22 Dom	
7 m		7 Sab		23 Lun	
8 g		8 Dom		24 Mar	
9 v		9 Lun		25 Mer	
10 s		10 Mar		26 Gio	
11 d		11 Mer		27 Ven	
12 l		12 Gio		28 Sab	
13 m		13 Ven		29 Dom	
14 m		14 Sab		30 Lun	
15 g		15 Dom		31 Mar	
16 v		16 Lun			
17 s					
18 d					
19 l					
20 m					
21 m					
22 g					
23 v					
24 s					
25 d					
26 l					
27 m					
28 m					
29 g					
30 v					
31 s					

☀️ 08:00 - 18:00 ☀️ 08:00 - 18:00 ☀️ 08:00 - 18:00 ☀️ 08:00 - 18:00  
 ☀️ 08:00 - 18:00 ☀️ 08:00 - 18:00 ☀️ 08:00 - 18:00 ☀️ 08:00 - 18:00  
 ☀️ 08:00 - 18:00 ☀️ 08:00 - 18:00 ☀️ 08:00 - 18:00 ☀️ 08:00 - 18:00

CAPRICORNO 22 Dic - 20 Gen.



## 503 TROPICI D'ITALIA

dimensioni: cm. 29 x 47  
 carta: patinata gr. 80  
 testata: pressofusa  
 spazio pubblicitario: 27 x 8  
 imballo: pz. 100

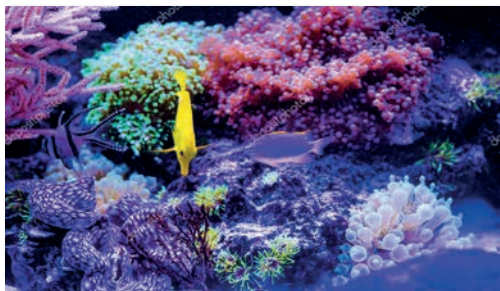

6  
fogli



GENNAIO 2023		FEBBRAIO 2023	
1	DOM s. Maria Maddalena	1	MER s. Antonio
2	LUN s. Basilio e Gregorio	2	GIO Presentazione del Signore
3	MAR s. Giovanni	3	VEN s. Rocco
4	MER s. Ermete e Cole	4	SAB s. Gilberta
5	GIO s. Andrea	5	DOM s. Agostino
6	VEN s. Felice e Adelfo	6	LUN s. Paolo II
7	SAB s. Raimondo di S. Vito	7	MAR s. Francesco
8	DOM s. Felice e Adelfo	8	MER s. Francesco E.
9	LUN s. Felice	9	GIO s. Agostino
10	MAR s. Felice	10	VEN s. Felice
11	MER s. Felice	11	SAB s. Felice
12	GIO s. Felice	12	DOM s. Felice
13	VEN s. Felice	13	LUN s. Felice
14	SAB s. Felice	14	MAR s. Felice
15	DOM s. Felice	15	MER s. Felice
16	LUN s. Felice	16	GIO s. Felice
17	MAR s. Felice	17	VEN s. Felice
18	MER s. Felice	18	SAB s. Felice
19	GIO s. Felice	19	DOM s. Felice
20	VEN s. Felice	20	LUN s. Felice
21	SAB s. Felice	21	MAR s. Felice
22	DOM s. Felice	22	MER s. Felice
23	LUN s. Felice	23	GIO s. Felice
24	MAR s. Felice	24	VEN s. Felice
25	MER s. Felice	25	SAB s. Felice
26	GIO s. Felice	26	DOM s. Felice
27	VEN s. Felice	27	LUN s. Felice
28	SAB s. Felice	28	MAR s. Felice
29	DOM s. Felice	29	MER s. Felice
30	LUN s. Felice	30	GIO s. Felice
31	MAR s. Felice	31	VEN s. Felice

## 260 MONDO SOMMERSO

dimensioni: cm. 32 x 47  
 carta: patinata gr. 130  
 testata: pressofusa  
 spazio pubblicitario: 30 x 8  
 imballo: pz. 100



12  
fogli

*2023 Travel*  
*Line Urban Plans*

**GENNAIO 2023**

DIC 2022			FEB 2023
1 g	<b>1 Dom</b>		1 m
2 v	<b>2 Lun</b>		2 g
3 s	<b>3 Mar</b>		3 v
4 d	<b>4 Mer</b>		4 s
5 l	<b>5 Gio</b>		5 d
6 m	<b>6 Ven</b>		6 l
7 m	<b>7 Sab</b>		7 m
8 g	<b>8 Dom</b>		8 m
9 v	<b>9 Lun</b>		9 g
10 s	<b>10 Mar</b>		10 v
11 d	<b>11 Mer</b>		11 s
12 l	<b>12 Gio</b>		12 d
13 m	<b>13 Ven</b>		13 l
14 m	<b>14 Sab</b>		14 m
15 g	<b>15 Dom</b>		15 m
16 v	<b>16 Lun</b>		16 g
17 s	<b>17 Mar</b>		17 v
18 d	<b>18 Mer</b>		18 s
19 l	<b>19 Gio</b>		19 d
20 m	<b>20 Ven</b>		20 l
21 m	<b>21 Sab</b>		21 m
22 g	<b>22 Dom</b>		22 m
23 s	<b>23 Lun</b>		23 g
24 d	<b>24 Mar</b>		24 v
25 l	<b>25 Mer</b>		25 s
26 m	<b>26 Gio</b>		26 d
27 m	<b>27 Ven</b>		27 l
28 g	<b>28 Sab</b>		28 m
29 v	<b>29 Dom</b>		
30 s	<b>30 Lun</b>		
31 s	<b>31 Mar</b>		

48 fogli 210 x 290 mm - 100 g  
 40 fogli 210 x 290 mm - 100 g  
 30 fogli 210 x 290 mm - 100 g

CAPRICORNO 22 Dic - 20 Gen  
 WWW.CAPRICORNO.COM



## 510 TRAVEL

dimensioni: cm. 29 x 47

carta: patinata gr. 80

testata: pressofusa

spazio pubblicitario: 27 x 8

imballo: pz. 100





6  
fogli



GENNAIO 2023		FEBBRAIO 2023	
1	DOM s. Maria Maddalena	17	MAR s. Valeriano
2	LUN s. Felice e Gregorio	18	MER s. Liberato
3	MAR s. Genesio	19	GIO s. Maurizio
4	MER s. Costanzo e Cassiano	20	VEN s. Silvano e Feliciano
5	GIO s. Anselmo	21	SAB s. Epifania
6	VEN s. Felice e Nino	22	DOM s. Innocenzo
7	SAB s. Nazario e Celso	23	LUN s. Ciriacano
8	DOM s. Felice e Gervasio	24	MAR s. Felice e Adelfo
9	LUN s. Felice	25	MER s. Felice e Teodoro
10	MAR s. Felice	26	GIO s. Felice e Teodoro
11	MER s. Felice	27	VEN s. Felice e Teodoro
12	GIO s. Felice	28	SAB s. Felice e Teodoro
13	VEN s. Felice	29	DOM s. Felice
14	SAB s. Felice	30	LUN s. Felice
15	DOM s. Felice	31	MAR s. Felice
16	LUN s. Felice		

REPORTS DI PUBBLICITÀ A CARICO DI OPI LO SPORTE AL PUBBLICO

Clanati

RIPRODUZIONE VECTRA - 883 001

## 262 MONTI D'ITALIA

dimensioni: cm. 32 x 47  
carta: patinata gr. 130  
testata: pressofusa  
spazio pubblicitario: 30 x 8  
imballo: pz. 100

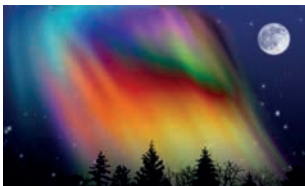

**12**  
fogli

*Natura 2023*

*Gennaio*

DIC 2022		Gennaio		FEB 2023	
1 g	<b>1 Dom</b> Maria Madre di Dio	17 Mar	1. Arsenio ab.	1 M	
2 v	<b>2 Lun</b> S. Silvestro e Gregorio	18 Mer	2. S. Silvestro	2 G	
3 s		19 Gio	3. S. Spirito	3 V	
4 d		20 Ven	4. S. Stefano e Feliciano	4 S	
5 l		21 Sab	5. S. Agostino	5 D	
6 m		22 Dom	6. S. Tommaso	6 L	
7 m		23 Lun	7. S. Agostino	7 M	
8 g		24 Mar	8. S. Cirillo e Iudoca	8 M	
9 v		25 Mer	9. S. Agostino	9 G	
10 s		26 Gio	10. S. Agostino	10 V	
11 d		27 Ven	11. S. Agostino	11 S	
12 l		28 Sab	12. S. Agostino	12 D	
13 m		29 Dom	13. S. Agostino	13 L	
14 m		30 Lun	14. S. Agostino	14 M	
15 g		31 Mar	15. S. Agostino	15 M	
16 v				16 G	
17 s				17 V	
18 d				18 S	
19 l				19 D	
20 m				20 L	
21 m				21 M	
22 g				22 M	
23 v				23 G	
24 s				24 V	
25 d				25 S	
26 l				26 D	
27 m				27 L	
28 m				28 M	
29 g				29 M	
30 v				30 G	
31 s				31 V	

4 Giorni a 2,38 + Imp. a 16,50    **CAPRICORNO** 22 Dic. - 20 Gen.  
 8 Giorni a 2,21 + Imp. a 16,50    **MONDRIAN** 10 Dic. - 10 Gen.  
 8 Giorni a 2,21 + Imp. a 17,20    **MONDRIAN** 10 Dic. - 10 Gen.

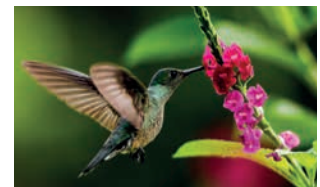

### 505 NATURA

dimensioni: cm. 29 x 47  
 carta: patinata gr. 80  
 testata: pressofusa  
 spazio pubblicitario: 27 x 8  
 imballo: pz. 100

# RETRO

GENNAIO 2023	PRESSIONE ARTERIALE		VALORI GLICEMICI					INSR	PESO	FARMACI	ATTIVITÀ
	MATUTINA	SERALE	PRIMA	PRIMA	PRIMA	PRIMA	PRIMA				
1	Domenica										
2	Lunedì										
3	Martedì										
4	Mercoledì										
5	Giovedì										
6	Venerdì										
7	Sabato										
8	Domenica										
9	Lunedì										
10	Martedì										
11	Mercoledì										
12	Giovedì										
13	Venerdì										
14	Sabato										
15	Domenica										
16	Lunedì										
17	Martedì										
18	Mercoledì										
19	Giovedì										
20	Venerdì										
21	Sabato										
22	Domenica										
23	Lunedì										
24	Martedì										
25	Mercoledì										
26	Giovedì										
27	Venerdì										
28	Sabato										
29	Domenica										
30	Lunedì										
31	Martedì										

Sul retro di ogni mese una pratica tabella giornaliera per riportare i dati della Vostra salute.

**500 SALUTE**  
dimensioni: cm. 29 x 37  
carta: patinata gr. 80  
testata: pressofusa  
spazio pubblicitario: 27 x 8  
imballo: pz. 100

12 fogli

## GENNAIO 2023



**1 D** Sanza, Medici di Dio 52

**2 L** di Sallia e Cappelletti 01

**3 M** di Sallia e Cappelletti 10

**4 M** di Sallia e Cappelletti 20

**5 G** di Sallia e Cappelletti 25

**6 V** di Sallia e Cappelletti 30

**7 S** di Sallia e Cappelletti 01

**8 D** di Sallia e Cappelletti 02

**9 L** di Sallia e Cappelletti 03

**10 M** di Sallia e Cappelletti 04

**11 M** di Sallia e Cappelletti 05

**12 G** di Sallia e Cappelletti 06

**13 V** di Sallia e Cappelletti 07

**14 S** di Sallia e Cappelletti 08

**15 D** di Sallia e Cappelletti 09

**16 L** di Sallia e Cappelletti 10

**17 M** di Sallia e Cappelletti 11

**18 M** di Sallia e Cappelletti 12

**19 G** di Sallia e Cappelletti 13

**20 V** di Sallia e Cappelletti 14

**21 S** di Sallia e Cappelletti 15

**22 D** di Sallia e Cappelletti 16

**23 L** di Sallia e Cappelletti 17

**24 M** di Sallia e Cappelletti 18

**25 M** di Sallia e Cappelletti 19

**26 G** di Sallia e Cappelletti 20

**27 V** di Sallia e Cappelletti 21

**28 S** di Sallia e Cappelletti 22

**29 D** di Sallia e Cappelletti 23

**30 L** di Sallia e Cappelletti 24

**31 M** di Sallia e Cappelletti 25

**DIC**

**TRIGLICERIDI ALTI E BASSI... I RISCHI**

Verificare periodicamente la pressione arteriosa e i valori di colesterolo totale è utile per monitorare il proprio rischio cardiovascolare, ma a questi esami dovrebbe essere aggiunto anche il controllo dei trigliceridi. Da un punto di vista chimico si tratta di un tipo di grasso che si trova nel sangue; a seguito di un pasto l'organismo converte le calorie non utilizzate proprio in trigliceridi, per poi immagazzinarli in specifiche cellule deputate a funzione di riserva energetica e rilasciate in caso di necessità tra un pasto e l'altro. Come per altri valori del profilo lipidico un eccessivo quantità circolante aumenta il rischio di malattie cardiovascolari (in particolare delle coronarie); uno dei principali meccanismi che causa l'aumento dei valori di trigliceridemia è mangiare più calorie del necessario, è quindi chiaro che la dieta è sempre il primo passo per un corretto controllo dei livelli plasmatici. L'esame è consigliato come screening in entrambi i sessi quando si è in presenza di fattori di rischio coronarici e, indipendentemente da questi, in uomini con più di 35 anni e donne con più di 45 anni ogni cinque anni.



**FEB**

**CURARSI CON LE ERBE**

Il Gemmoderivato di olivo si prepara mediante la macerazione delle gemme in soluzione idroalcolica alla 1:10. Agisce sul metabolismo lipidico abbassando i trigliceridi e il colesterolo totale. Se ne assumono 40-50 gocce due volte al giorno in poca acqua, 10-15 minuti prima dei pasti principali.

**PRUGNOLO (Prunus spinosa)**  
Il Prugnolo è un'altra pianta che riduce le beta lipoproteine, abbassa i trigliceridi e il colesterolo totale. Si possono assumere le gemme alla 1:10, 50-100 gocce una volta al giorno in caso di ipertrigliceridemia e ipercolesterolemia.

**ROSMARINO (Rosmarinus Officinalis)**  
Le Gemme di rosmarino raffermano fegato e vie biliari e accelerano il metabolismo. La posologia è di 50-70 gocce del macerato glicerico 1:10, da assumere una volta al giorno prima di pranzo. Si possono prendere i tre macerati insieme, lavorando 10 gocce di ognuno una volta al giorno di pranzo.

*La Salute... su misura*

### IGIENE DENTALE



### SMETTERE DI FUMARE



### LA CELLULITE



### PROBLEMI DELLA PELLE



### ALLERGIE E INTOLLERANZE



### IL COLESTEROLO

### COLESTEROLO

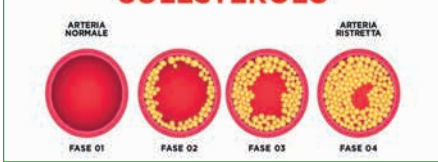



12  
fogli

**2023 GENNAIO** CAPRICORNO  
22 Dicembre - 20 Gennaio

DIC 2022	<b>1 DOM</b> Marta Maddalena di Dio	<b>17 MAR</b> s. Antonio ab.	FEB 2023
1 G	<b>2 LUN</b> s. Basilio e Gregorio	<b>18 MER</b> s. Liberata	1 M
2 V	<b>3 MAR</b> s. Genesio	<b>19 GIO</b> s. Maria	2 G
3 S	<b>4 MER</b> s. Ermete e Cato	<b>20 VEN</b> s. Sebastiano e Fabiano	3 V
4 D	<b>5 GIO</b> s. Anselmo	<b>21 SAB</b> s. Agnese	4 S
5 L	<b>6 VEN</b> Epifania di N.S.	<b>22 DOM</b> s. Vincenz.	5 D
6 M	<b>7 SAB</b> s. Raimondo di P.	<b>23 LUN</b> s. Eusebio	6 L
7 M	<b>8 DOM</b> Battesimo di Gesù	<b>24 MAR</b> s. Francesco di S.	7 M
8 G	<b>9 LUN</b> s. Giuliano	<b>25 MER</b> Censura di s. Paolo	8 M
9 V	<b>10 MAR</b> s. Aldo	<b>26 GIO</b> s. Tito e Timoteo	9 G
10 S	<b>11 MER</b> s. Igino	<b>27 VEN</b> s. Angela Merici	10 V
11 D	<b>12 GIO</b> s. Costantino	<b>28 SAB</b> s. Tommaso d'A.	11 S
12 L	<b>13 VEN</b> s. Ilario	<b>29 DOM</b> s. Costantino	12 D
13 M	<b>14 SAB</b> s. Felice	<b>30 LUN</b> Martino	13 L
14 M	<b>15 DOM</b> s. Matteo	<b>31 MAR</b> s. Giovanni Bosco	14 M
15 G	<b>16 LUN</b> s. Matilde		15 M
16 V			16 G
17 S			17 V
18 D			18 S
19 L			19 D
20 M			20 L
21 M			21 M
22 G			22 M
23 V			23 G
24 S			24 V
25 D			25 S
26 L			26 D
27 M			27 L
28 M			28 M
29 G			
30 V			
31 S			

**IL SOLE**  
 INIZIO GIORNO  
 06:00 06:01 06:02 06:03 06:04 06:05 06:06 06:07 06:08 06:09 06:10 06:11 06:12 06:13 06:14 06:15 06:16 06:17 06:18 06:19 06:20 06:21 06:22 06:23 06:24 06:25 06:26 06:27 06:28 06:29 06:30 06:31  
 FINE GIORNO  
 17:00 17:01 17:02 17:03 17:04 17:05 17:06 17:07 17:08 17:09 17:10 17:11 17:12 17:13 17:14 17:15 17:16 17:17 17:18 17:19 17:20 17:21 17:22 17:23 17:24 17:25 17:26 17:27 17:28 17:29 17:30 17:31

157

TRIMENSILE FOTOCOLOR  
dimensioni: cm. 31 x 47  
carta: patinata gr. 80  
testata: pressofusa  
spazio pubblicitario: 29 x 8  
imballo: pz. 100

# RETRO

## RIDURRE L'USO DI PLASTICA

**6 CONSIGLI PER ELIMINARE LA PLASTICA**

La produzione mondiale di plastica ha toccato i 385 milioni di tonnellate e continuerà ad aumentare. La plastica, infatti, non è biodegradabile e impiega fino a 100 anni per decomporsi in natura.

**01. Comprare cibo non confezionato**  
 È preferibile che sempre possibili gli acquisti presso i mercati, i negozi di alimentari, le fattorie a km0 e i negozi di prodotti biologici.

**02. Ridurre l'uso di bottiglie di plastica**  
 Sino alle bottiglie di plastica per l'acqua potabile, è meglio usare bottiglie di plastica in vetro.

**03. Scegliere sapri e gelli compostabili**  
 Quando non è possibile fare a meno di uno di questi si ricorra a quelli compostabili e riciclabili.

**04. Shopping bags riutilizzabili**  
 Le borse delle spese riutilizzabili sono più ecologiche del cartoncino e molto resistenti.

**05. Utilizzare dispenser saponi**  
 Acquistare dispenser saponi riciclabili che riducono della produzione di contenitori di plastica.

**06. Conservare i contenitori di vetro**  
 Il vetro è un materiale più resistente della plastica e il vetro è riutilizzabile con acqua calda, sapone, aceto e sale, multistato.

Il plastica è un materiale non biodegradabile. Con l'usura del tempo, ogni pezzo di plastica si disintegra in micro-particelle che possono essere ingerite da tutti gli organismi, entrando così in circolo nella catena alimentare.

La plastica è un materiale non biodegradabile. Con l'usura del tempo, ogni pezzo di plastica si disintegra in micro-particelle che possono essere ingerite da tutti gli organismi, entrando così in circolo nella catena alimentare.

La plastica è un materiale non biodegradabile. Con l'usura del tempo, ogni pezzo di plastica si disintegra in micro-particelle che possono essere ingerite da tutti gli organismi, entrando così in circolo nella catena alimentare.

## Il Calendario dell'ecologia GENNAIO

**Inquinamento da plastica in mare: cause, conseguenze e soluzioni.**

Il mare è un ecosistema unico e prezioso. Tuttavia, è anche un ambiente che soffre di inquinamento da plastica. Le plastiche galleggianti in mare causano danni agli organismi marini e inquinano le catene alimentari. Inoltre, le plastiche galleggianti possono trasportare inquinanti e batteri nocivi.

**Severità le norme per rifiuti: nel 2030 saranno proibiti più di 20.000 prodotti di plastica.**

Il Parlamento europeo ha adottato una serie di misure per ridurre l'uso di plastica. Dal 2025, i produttori dovranno essere responsabili della raccolta e del riciclaggio dei loro prodotti. Dal 2030, saranno vietati i contenitori di plastica a un solo uso, con alcune eccezioni. Le norme entreranno in vigore gradualmente.

DICIEMBRE 2022			GENNAIO 2023			FEBBRAIO 2023		
5	6	7	1	2	3	1	2	3
12	13	14	10	11	12	10	11	12
19	20	21	17	18	19	17	18	19
26	27	28	24	25	26	24	25	26
			31					

**1. Inquinamento da plastica in mare**  
 Le plastiche galleggianti in mare causano danni agli organismi marini e inquinano le catene alimentari.

**2. Risparmio energetico**  
 Ridurre il consumo di energia può aiutare a ridurre le emissioni di CO2.

**3. Olio e acqua pulita**  
 L'olio e l'acqua puliti sono essenziali per la salute e il benessere.

**4. Un ambiente pulito è essenziale per il nostro**  
 Un ambiente pulito è essenziale per il nostro benessere e quello delle generazioni future.

**5. La prima mobilità sostenibile**  
 Scegliere la prima mobilità sostenibile può aiutare a ridurre le emissioni di CO2.

**6. Che cosa c'è dietro a questo?**  
 Che cosa c'è dietro a questo? Scopri di più sui nostri prodotti.

**7. Come si ricicla il vetro**  
 Il vetro è un materiale riciclabile e può essere riutilizzato.

**8. Salvaguardare la biodiversità**  
 Salvaguardare la biodiversità è essenziale per il nostro benessere.

**9. Come si ricicla il vetro**  
 Il vetro è un materiale riciclabile e può essere riutilizzato.

**10. Agricoltura sostenibile, così è**  
 L'agricoltura sostenibile è essenziale per il nostro benessere.

**11. Come si ricicla il vetro**  
 Il vetro è un materiale riciclabile e può essere riutilizzato.

**12. Come si ricicla il vetro**  
 Il vetro è un materiale riciclabile e può essere riutilizzato.

## 506 ECOLOGIA

dimensioni: cm. 29 x 47  
 carta: patinata gr. 70  
 testata: pressofusa  
 stampato: fronte e retro  
 spazio pubblicitario: 27 x 7  
 imballo: pz. 100



# GENNAIO 2023

DIC 2022		GENNAIO 2023		FEB 2023	
1	di	1	Dom	1	M
2	v	2	Lun	2	G
3	s	3	Mar	3	V
4	d	4	Mer	4	S
5	l	5	Gio	5	D
6	m	6	Ven	6	L
7	mi	7	Sab	7	M
8	g	8	Dom	8	M
9	sp	9	Lun	9	G
10	s	10	Mar	10	V
11	d	11	Mer	11	S
12	l	12	Gio	12	D
13	m	13	Ven	13	L
14	mi	14	Sab	14	M
15	g	15	Dom	15	M
16	sp	16	Lun	16	G
17	s	17	Mar	17	V
18	d	18	Mer	18	S
19	l	19	Gio	19	D
20	m	20	Ven	20	L
21	mi	21	Sab	21	M
22	g	22	Dom	22	M
23	sp	23	Lun	23	G
24	s	24	Mar	24	V
25	l	25	Mer	25	S
26	m	26	Gio	26	D
27	mi	27	Ven	27	L
28	g	28	Sab	28	M
29	sp	29	Dom	29	M
30	s	30	Lun	30	G
31	s	31	Mar	31	V



## 502 CANI E GATTI

dimensioni: cm. 29 x 47  
carta: patinata gr. 80  
testata: pressofusa  
spazio pubblicitario: 27 x 8  
imballo: pz. 100

6  
fogli

**GENNAIO**  
January

1	DOM
2	LUN
3	MAR
4	MER
5	GIO
6	VEN
7	SAB
8	DOM
9	LUN
10	MAR
11	MER
12	GIO
13	VEN
14	SAB
15	DOM
16	LUN
17	MAR
18	MER
19	GIO
20	VEN
21	SAB
22	DOM
23	LUN
24	MAR
25	MER
26	GIO
27	VEN
28	SAB
29	DOM
30	LUN
31	MAR



**FEBBRAIO**  
February

1	MER
2	GIO
3	VEN
4	SAB
5	DOM
6	LUN
7	MAR
8	MER
9	GIO
10	VEN
11	SAB
12	DOM
13	LUN
14	MAR
15	MER
16	GIO
17	VEN
18	SAB
19	DOM
20	LUN
21	MAR
22	MER
23	GIO
24	VEN
25	SAB
26	DOM
27	LUN
28	MAR

**201 CATS & DOGS**

dimensioni: cm. 32 x 47  
carta: patinata gr. 130  
testata: pressofusa  
spazio pubblicitario: 30 x 8  
imballo: pz. 100



12  
fogli

## GENNAIO 2023

<b>1</b> <b>Domenica</b> <i>Maria Madre di Dio</i>	52	<b>17</b> <b>Martedì</b> <i>s. Antonio ab.</i>
<b>2</b> <b>Lunedì</b> <i>ss. Basilio e Gregorio</i>	01	<b>18</b> <b>Mercoledì</b> <i>s. Liberata</i>
<b>3</b> <b>Martedì</b> <i>s. Genoveffa</i>		<b>19</b> <b>Giovedì</b> <i>s. Mario</i>
<b>4</b> <b>Mercoledì</b> <i>ss. Ermelo e Caio</i>		<b>20</b> <b>Venerdì</b> <i>ss. Sebas. e Fabiano</i>
<b>5</b> <b>Giovedì</b> <i>s. Amelia</i>		<b>21</b> <b>Sabato</b>
<b>6</b> <b>Venerdì</b> <i>Epifania di N.S.</i>		<b>22</b> <b>Domenica</b> <i>s. Vincenzo</i>
<b>7</b> <b>Sabato</b> <i>s. Raimondo di P.</i>	04	<b>23</b> <b>Lunedì</b> <i>s. Emereziana</i>
<b>8</b> <b>Domenica</b> <i>Battesimo di Gesù</i>		<b>24</b> <b>Martedì</b> <i>s. Francesco di S.</i>
<b>9</b> <b>Lunedì</b> <i>s. Giuliano</i>	02	<b>25</b> <b>Mercoledì</b> <i>Convers. di s. Paolo</i>
<b>10</b> <b>Martedì</b> <i>s. Aldo</i>		<b>26</b> <b>Giovedì</b> <i>ss. Tilo e Timoteo</i>
<b>11</b> <b>Mercoledì</b> <i>s. Iginio</i>		<b>27</b> <b>Venerdì</b> <i>s. Angela Merici</i>
<b>12</b> <b>Giovedì</b> <i>s. Cesira</i>		<b>28</b> <b>Sabato</b> <i>s. Tommaso d'A.</i>
<b>13</b> <b>Venerdì</b> <i>s. Ilario</i>		<b>29</b> <b>Domenica</b> <i>s. Costanzo</i>
<b>14</b> <b>Sabato</b> <i>s. Felice</i>		<b>30</b> <b>Lunedì</b>
<b>15</b> <b>Domenica</b> <i>s. Mauro</i>	05	<b>31</b> <b>Martedì</b> <i>s. Giovanni Bosco</i>
<b>16</b> <b>Lunedì</b> <i>s. Marcollo</i>	03	

IMPOSTA DI PUBBLICITÀ A CARICO DI CHI LO ESPONE AL PUBBLICO



**IL SOLE**  
Al 1 leva ore 7:58 - tram. ore 16:50  
Al 10 leva ore 7:37 - tram. ore 16:38  
Al 20 leva ore 7:35 - tram. ore 17:10

RIPRODUZIONE VIETATA © 2021 **FLA**



### 601 CUCCIOLANDIA

dimensioni: cm. 15,5 x 47  
carta: patinata gr. 80  
testata: pressofusa  
spazio pubblicitario: 13 x 8  
imballo: pz. 100





6  
fogli



HORSES  
2023

GENNAIO

1	DOM	Maria Maddalena di Dio
2	LUN	ss. Basilio e Gregorio
3	MAR	s. Genesio
4	MER	ss. Ermete e Cato
5	GIO	s. Arnolfo
6	VEN	Giuliano di N.S.
7	SAB	s. Ramondo di P.
8	DOM	Annunciazione di Gesù
9	LUN	s. Giuliano
10	MAR	s. Aldo
11	MER	s. Siro
12	GIO	s. Cassia
13	VEN	s. Siro
14	SAB	s. Felice
15	DOM	s. Marco
16	LUN	s. Marcello
17	MAR	Leandro di S.
18	MER	s. Liberata
19	GIO	s. Marco
20	VEN	ss. Sabina e Fabiano
21	SAB	s. Giuseppe
22	DOM	s. Innocenzo
23	LUN	s. Eusebio
24	MAR	s. Pancrazio di S.
25	MER	Conv. di s. Paolo
26	GIO	s. Teodoro Timoteo
27	VEN	s. Margherita Merlo
28	SAB	s. Raimondo d'A.
29	DOM	s. Costanzo
30	LUN	s. Martina
31	MAR	ss. Cleofe e Giusto

FEBBRAIO

1	MER	s. Valentino
2	GIO	Presentazione del Signore
3	VEN	s. Biagio
4	SAB	s. Gilberto
5	DOM	s. Agostino
6	LUN	s. Paolo Noli
7	MAR	s. Teodoro
8	MER	s. Giordano E.
9	GIO	s. Acetofania
10	VEN	s. Anacleto
11	SAB	N.S. di Lourdes
12	DOM	s. Espirito
13	LUN	ss. Sotira e Maura
14	MAR	s. Valentino
15	MER	ss. Cleofe e Giusto
16	GIO	s. Giuliano
17	VEN	s. Marcellino
18	SAB	s. Costanza
19	DOM	s. Eleonora
20	LUN	s. Spirito Sacerdote
21	MAR	s. Felice
22	MER	s. Spirito Sacerdote
23	GIO	s. Felice
24	VEN	s. Felice
25	SAB	s. Adelino
26	DOM	s. Cleofe
27	LUN	s. Leodato
28	MAR	s. Romano

IMPOSTA DI PUBBLICITÀ A CARICO DI CHI LO ESPONE AL PUBBLICO

REPRODUZIONE VETIVA © 2023 204



204 CAVALLI

dimensioni: cm. 32 x 47  
carta: patinata gr. 130  
testata: pressofusa  
spazio pubblicitario: 30 x 8  
imballo: pz. 100



illustrati 57



# LUNARIO 2023

## GENNAIO

1 D	1. Maria Madre di Dio	1.944
2 L	2. In Basilio e Gregorio	2.361
3 M	3. Concetta	3.922
4 M	4. Emere e Cao	4.981
5 G	5. Anella	5.980
6 V	6. Felina di S.S.	6.539
7 S	7. S. Damiano di P.	7.538
8 D	8. Battesimo di Gesù	8.537
9 L	9. Calisto	9.536
10 M	10. S. Felice	10.535
11 M	11. S. Vito	11.534
12 G	12. S. Genesio	12.533
13 V	13. S. Vito	13.532
14 S	14. S. Felice	14.531
15 D	15. S. Felice	15.530
16 L	16. S. Felice	16.529
17 M	17. S. Felice	17.528
18 M	18. S. Felice	18.527
19 G	19. S. Felice	19.526
20 V	20. S. Felice	20.525
21 S	21. S. Felice	21.524
22 D	22. S. Felice	22.523
23 L	23. S. Felice	23.522
24 M	24. S. Felice	24.521
25 M	25. S. Felice	25.520
26 G	26. S. Felice	26.519
27 V	27. S. Felice	27.518
28 S	28. S. Felice	28.517
29 D	29. S. Felice	29.516
30 L	30. S. Felice	30.515
31 M	31. S. Felice	31.514



### Luna calante

**Nell'orto** in coltura riscaldata si seminano: agretti, cipolle, radicchi, sedano, carote, lattughe e bietole. All'aperto si piantano i bulbi di aglio.

**Nel frutteto** si esegue la potatura del melo, pero, susino, pesco, vite e castagno. Si eseguono i trattamenti antiparassitari dei frutti con olio bianco e crittogamici in particolare contro la botta del pesco, con rame o fosforo.

**Nel giardino** in zone temperate si potano le rose e tutte le piante.

**In cantina** si ricorda che travasi e imbottigliamento devono sempre essere effettuati con Luna calante, eccetto che per i vini.



### Mandarini ripieni

**Ingredienti:** 6 mandarini, 2 tuorli, 4 cucchiaini di zucchero, 1 cucchiaino di maizena, 200 g di panna per dolci.

Lavare i mandarini e tagliare la calotta, svuotati delicatamente con un cucchiaino e conservare il guscio e le calotte in freezer. Schiacciare la polpa in un colino e ricoverare il succo (che servirà per 200 ml). Sbattere i tuorli con lo zucchero in una ciotola, aggiungere la maizena e mescolando, aggiungere il succo dei mandarini, trasferire tutto in un pentolino e cuocere a fiamma bassa. Ottenuta una crema fissa e sfolta, trasferirla in una ciotola e lasciarla raffreddare. Montare la panna ben fredda di frigo e, una volta raffreddata completamente la crema, incorporarla mescolando delicatamente con un movimento dal basso verso l'alto. Trasferire la mousse così ottenuta in una siringa da pasticciere, riprendere i gusci di mandarini e riempirli con la mousse. Abbinare ad ogni guscio pieno il suo cappellino e servire i mandarini ripieni, o conservarli in frigorifero fino al momento di servire.

### Luna crescente

**Nell'orto** si seminano in serra riscaldata: pomodori, prezzemolo, ravanelli, melanzane, peperoni, basilico, zucche e cetrioli. Nelle zone temperate si seminano in campo fave, piselli e si piantano le asparaghi.

**Nel giardino** si seminano in semenzaio riscaldata: petunia, garofano, begonia, 0102 sorge 7,38 - tramonta 16,50  
1000 sorge 7,37 - tramonta 16,58  
2002 sorge 7,33 - tramonta 17,10

## FEBBRAIO

1 M	1. S. Felice	32.333
2 G	2. S. Felice	33.332
3 S	3. S. Felice	34.331
4 S	4. S. Felice	35.330
5 D	5. S. Felice	36.329
6 L	6. S. Felice	37.328
7 M	7. S. Felice	38.327
8 M	8. S. Felice	39.326
9 G	9. S. Felice	40.325
10 V	10. S. Felice	41.324
11 S	11. S. Felice	42.323
12 D	12. S. Felice	43.322
13 L	13. S. Felice	44.321
14 M	14. S. Felice	45.320
15 M	15. S. Felice	46.319
16 G	16. S. Felice	47.318
17 V	17. S. Felice	48.317
18 S	18. S. Felice	49.316
19 D	19. S. Felice	50.315
20 L	20. S. Felice	51.314
21 M	21. S. Felice	52.313
22 M	22. S. Felice	53.312
23 G	23. S. Felice	54.311
24 V	24. S. Felice	55.310
25 S	25. S. Felice	56.309
26 D	26. S. Felice	57.308
27 L	27. S. Felice	58.307
28 M	28. S. Felice	59.306



### Involtni di Verza

**Ingredienti per 4 persone:** 8 foglie di verza, 200 g di patate bollite, 150 g di fontina, 1 cucchiaino di parmigiano, 1 uovo, burro q.b.

Bollire le foglie di verza in abbondante acqua salata ed asciugarle su un canovaccio pulito. Schiacciare le patate e aggiungerci l'uovo, la fontina e i tocchetti ed il parmigiano. Amalgamare e disporre un cucchiaino di ripieno su ogni foglia di verza. Avvolgere le foglie di verza su se stesse e porre all'interno di una teglia imburata. Ricoprire con dei tocchetti di burro ed ulteriore parmigiano. Cuocere in forno già caldo a 200°C per 20 minuti circa.



### Luna crescente

**Nell'orto** si seminano in serra riscaldata: pomodori, prezzemolo, melanzane, peperoni, ravanelli, meloni, angurie, zucche, cetrioli e rucola. All'aperto si seminano fave e piselli. Si trapiantano i cavoli e le lattughe.

**Nel giardino** si seminano in semenzaio riscaldata: petunia, garofano, begonia, bocca di leone, viola e lavanda.

0102 sorge 7,23 - tramonta 17,25  
1002 sorge 7,13 - tramonta 17,37  
2002 sorge 6,59 - tramonta 17,49

## 249 LUNARIO

dimensioni: cm. 32 x 47  
carta: patinata gr. 120  
testata: pressofusa  
spazio pubblicitario: 30 x 8  
imballo: pz. 100





## 649 MINI LUNARIO

dimensioni: cm. 15,5 x 47  
 carta: patinata gr. 80  
 testata: pressofusa  
 spazio pubblicitario: 13 x 8  
 imballo: pz. 100



12  
fogli

## Il mini LUNARIO 2023

### GENNAIO



#### Luna calante

<b>1 D</b> s. Maria Madre di Dio	52 1.664
<b>2 L</b> ss. Basilio e Gregorio	01 2.963
<b>3 M</b> s. Genoveffa	3-362
<b>4 M</b> ss. Ermete e Caio	4-361
<b>5 G</b> s. Amelia	5-360
<b>6 V</b> s. Epifanio di NS.	6-359
<b>7 S</b> s. Raimondo di P.	7-358
<b>8 D</b> Battesimo di Gesù	8-357
<b>9 L</b> s. Giuliano	02 9-356
<b>10 M</b> s. Aldo	10-355
<b>11 M</b> s. Iginio	11-354
<b>12 G</b> s. Cesira	12-353
<b>13 V</b> s. Ilario	13-352
<b>14 S</b> s. Felice	14-351
<b>15 D</b> s. Mauro	15-350
<b>16 L</b> s. Marcello	03 16-349
<b>17 M</b> s. Antonio ab.	17-348
<b>18 M</b> s. Liberata	18-347
<b>19 G</b> s. Mario	19-346
<b>20 V</b> ss. Sebast. e Fabiano	20-345
<b>21 S</b> s. Agnese	21-344
<b>22 D</b> s. Vincerato	22-343
<b>23 L</b> s. Emerenziana	04 23-342
<b>24 M</b> s. Francesco di S.	24-341
<b>25 M</b> Convers. di s. Paolo	25-340
<b>26 G</b> ss. Tito e Timoteo	26-339
<b>27 V</b> s. Angela Merici	27-338
<b>28 S</b> s. Tommaso d'A.	28-337
<b>29 D</b> s. Costanzo	29-336
<b>30 L</b> s. Martina	05 30-335
<b>31 M</b> s. Giovanni Bosco	31-334

*Nell'orto* in coltura riscaldata si seminano: agretti, cipolle, radicchi, sedano, carote, lattughe e bietole. All'aperto si piantano i bulbi di aglio.

*Nel frutteto* si esegue la potatura del melo, pero, susino, pesco, vite e castagno. Si eseguono i trattamenti antiparassitari dei frutti con olio bianco e crittogamici in particolare contro la bolla del pesco, con rame o triazoli.

*Nel giardino* in zone temperate si potano le rose e tutte le piante.

*In cantina* si ricorda che travasi e imbottigliamento devono sempre essere effettuati con luna calante, eccetto che per i vini frizzanti per i quali è indicato il primo quarto di luna crescente.



#### Mandarini ripieni

Ingredienti: 6 mandarini, 2 tuorli, 4 cucchiaini di zucchero, 1 cucchiaino di maizena, 200 g di panna per dolci.

Lavare i mandarini e tagliare la calotta, svuotarli delicatamente con un cucchiaino e conservare i gusci e le calotte in freezer. Schiacciare la polpa in un coltello e ricavarne il succo (ne serviranno 200 ml). Sbattere i tuorli con lo zucchero in una ciotola, aggiungere la maizena e mescolare, aggiungere il succo dei mandarini, trasferire tutto in un pentolino e cuocere a fiamma bassa. Ottenuta una crema liscia e setosa, trasferirla in una ciotola e lasciarla raffreddare. Montare la panna ben fredda di frigo e una volta raffreddata completamente la crema, incorporarla mescolando delicatamente con un movimento dal basso verso l'alto. Trasferire la mousse così ottenuta in una siringa da pasticcere, riprendere i gusci di mandarino e riempirli con la mousse. Abbinare ad ogni guscio pieno il suo cappellino e servire i mandarini ripieni, o conservarli in frigorifero fino al momento di servire.

#### Luna crescente

*Nell'orto* si seminano in serra riscaldata: pomodori, prezzemolo, ravanelli, melanzane, peperoni, basilico, zucche e cetrioli. Nelle zone temperate si seminano in campo fave, piselli e si piantano le asparaglie.

*Nel giardino* si seminano in semenzaio riscaldata: petunia, garofano, begonia, salvia ornamentale e piante annuali da fiore.

☀️ 01/01 sorge 7,38 - tramonta 16,50  
 10/01 sorge 7,37 - tramonta 16,58  
 20/01 sorge 7,33 - tramonta 17,10



# GENNAIO 2023



## LA CARNE

<b>1</b>	<b>DOM</b>	<b>52</b>
	Maria Madre di Dio	12/24
<b>2</b>	<b>LUN</b>	<b>01</b>
	St. Basilio e Gregorio	23/23
<b>3</b>	<b>MAR</b>	<b>2/25</b>
	S. Costantino	2/25
<b>4</b>	<b>MER</b>	<b>3/26</b>
	St. Costantino e Costo	4/26
<b>5</b>	<b>GIO</b>	<b>4/26</b>
	S. Ambrogio	5/26
<b>6</b>	<b>VEN</b>	<b>5/27</b>
	Totano di S.S.	6/27
<b>7</b>	<b>SAB</b>	<b>6/28</b>
	S. Simeone di S.	7/28
<b>8</b>	<b>DOM</b>	<b>6/27</b>
	Battesimo di Gesù	8/27
<b>9</b>	<b>LUN</b>	<b>02</b>
	S. Adriano	9/28
<b>10</b>	<b>MAR</b>	<b>10/29</b>
	S. Agostino	10/29
<b>11</b>	<b>MER</b>	<b>11/30</b>
	S. Vito	11/30
<b>12</b>	<b>GIO</b>	<b>12/31</b>
	S. Costantino	12/31
<b>13</b>	<b>VEN</b>	<b>13/32</b>
	S. Vito	13/32
<b>14</b>	<b>SAB</b>	<b>14/33</b>
	S. Felice	14/33
<b>15</b>	<b>DOM</b>	<b>15/34</b>
	S. Spirito	15/34
<b>16</b>	<b>LUN</b>	<b>03</b>
	S. Spirito	16/34
<b>17</b>	<b>MAR</b>	<b>17/35</b>
	S. Antonio ab.	17/35
<b>18</b>	<b>MER</b>	<b>18/36</b>
	S. Liberato	18/36
<b>19</b>	<b>GIO</b>	<b>19/37</b>
	S. Vito	19/37
<b>20</b>	<b>VEN</b>	<b>20/38</b>
	St. Silvestro e Felice	20/38
<b>21</b>	<b>SAB</b>	<b>21/39</b>
	S. Agostino	21/39
<b>22</b>	<b>DOM</b>	<b>22/40</b>
	S. Vincenz.	22/40
<b>23</b>	<b>LUN</b>	<b>04</b>
	S. Eusebio	23/42
<b>24</b>	<b>MAR</b>	<b>24/43</b>
	S. Eusebio di S.	24/43
<b>25</b>	<b>MER</b>	<b>25/44</b>
	Conv. di S. Paolo	25/44
<b>26</b>	<b>GIO</b>	<b>26/45</b>
	St. Felice e Trofimo	26/45
<b>27</b>	<b>VEN</b>	<b>27/46</b>
	S. Agostino	27/46
<b>28</b>	<b>SAB</b>	<b>28/47</b>
	S. Tommaso d'A.	28/47
<b>29</b>	<b>DOM</b>	<b>29/48</b>
	S. Costantino	29/48
<b>30</b>	<b>LUN</b>	<b>05</b>
	S. Marina	30/49
<b>31</b>	<b>MAR</b>	<b>31/50</b>
	S. Giovanni Battista	31/50



### CAPRIOLO ARROSTO CON SALSINA DI MIRTILLI ROSSI

**INGREDIENTI:** Capriolo cosciotto 800 g, Pancetta 200 g, Sedano 1, Cipolla 1, Carota 1, Ginepro q.b., Vino rosso 1 bottiglia, Olio evo 3 cucchiai, Panna 1 bicchiere, Mirtilli 200 g, Farina q.b., Sale e Pepe q.b.

Tagliare il capriolo a pezzi e sistemarli in una terrina assieme alla carota, al sedano e alla cipolla; irrorare con il vino ed aggiungere le erbe aromatiche. Lasciar marinare per almeno 2-4 ore, sgocciolare il tutto conservando il vino della marinatura. Scolare i pezzi di carne dalla marinata ed infarinarli leggermente. Tritare la pancetta e farla rosolare assieme all'olio ed ai pezzi di carne, quindi, unire le verdure sgocciate e poi aggiungere il vino della marinatura. Salare, pepare e proseguire la cottura a fuoco basso per circa un'ora e mezzo. Togliere la carne dal fondo di cottura, aggiungere i mirtilli alla salsa, lasciar sobbollire per cinque minuti e passare il tutto al setaccio. Rimettere la salsa sul fuoco, unire i pezzi di carne e la panna liquida e, prima che il tutto riprenda l'ebollizione, togliere la preparazione dal fuoco e servire.

## 532 CARNE

dimensioni: cm. 29 x 47

carta: patinata gr. 80

testata: pressofusa

spazio pubblicitario: 27 x 8

imballo: pz. 100

# RETRO

### 01 SPAGHETTI ALL'ASTICE

**INGREDIENTI**  
 Spaghetti 350 g  
 Astice 800 g  
 Aglio 1 spicchio

**PREPARAZIONE**  
 Lavare e tritare finemente il prezzemolo. Lavare e tagliare i pomodori a metà. Dividere i 2 astici nel senso della lunghezza e con un batticorno schiacciarne le chiglie. In una padella con olio e foglie rosolate gli astici, dalla parte della pelle; sfumare con il vino bianco e lasciarli esposti a qualche minuto, quindi unirvi il prezzemolo tritato, pomodori e succore per 10 minuti. Cuocere gli spaghetti in acqua salata, scolarli, condarli con i pomodori e il prezzemolo tritato, disponibile nel piatto da portata e adagiarvi sopra gli astici, quindi servire in tavola. (Info sulla piccola, grande raccomandazione per gli spaghetti affettati: scolarli al dente. La buona cottura della pasta, infatti, è fondamentale per la riuscita di questa pasta).

### 02 GAMBERONI GRATINATI

**INGREDIENTI**  
 Gamberoni 15  
 Pangrattato qb.  
 Pezzomolo qb.

**PREPARAZIONE**  
 Per scoprire i gamberoni ed eviscerare la parte centrale del carapace fasciata la testa e la parte esterna della coda. Eliminare il filo viscerale schiacciando uno spicchio. A questo punto incidere più profondamente nel senso della lunghezza, senza dividerli in due. Acciugarli e disponerli su un tegame in unto caldo, aggiungere il pangrattato e fritto di pezzomolo, lo scoglio di limone grattugiato, sale e pepe. A questo punto disporre i gamberoni sulla tegame rivestito di carta forno e riempire, ogni filetto con la porchetta. Posare un filo di olio su ogni gamberone e cuocerli in forno per 15/20 minuti.

### 03 TARTARE DI SCAMPI

**INGREDIENTI**  
 Scampi piccoli 8  
 Scampi piccoli 4  
 Anoncia 1

**PREPARAZIONE**  
 Sgusciare gli scampi e tagliarli a cubetti. Lavare i cubetti direttamente nel piatto dove verrà servita la tartare, collocandoli al centro di esso, coperti da un foglio di pellicola trasparente. Poggiare sui cubetti un coppo aceto e successivamente con un batticorno dello stesso diametro passare fino a sfondare le carni degli scampi. Con un rigo-tagliare prelevare dei filetti di acciugato di fantasia e porre in una ciotola d'acciaio con il suo stesso succo, un pizzico di sale e un filo d'olio extravergine. Condire la tartare con fieno all'aglio, qualche filo di acciugato e servire con il menta o con dei quattro scampi più piccoli (se).

12  
fogli



1	Domenica	12/01	17	Martedì	30/01
2	Lunedì	13/01	18	Mercoledì	31/01
3	Martedì	14/01	19	Giovedì	01/02
4	Mercoledì	15/01	20	Venerdì	02/02
5	Giovedì	16/01	21	Sabato	03/02
6	Venerdì	17/01	22	Domenica	04/02
7	Sabato	18/01	23	Lunedì	05/02
8	Domenica	19/01	24	Martedì	06/02
9	Lunedì	20/01	25	Mercoledì	07/02
10	Martedì	21/01	26	Giovedì	08/02
11	Mercoledì	22/01	27	Venerdì	09/02
12	Giovedì	23/01	28	Sabato	10/02
13	Venerdì	24/01	29	Domenica	11/02
14	Sabato	25/01	30	Lunedì	12/02
15	Domenica	26/01	31	Martedì	13/02
16	Lunedì	27/01			

## GENNAIO 2023

DECEMBRE 2022

L	M	G	V	S	D
		1	2	3	4
5	6	7	8	9	10
11	12	13	14	15	16
17	18	19	20	21	22
23	24	25	26	27	28
29	30	31			

FEBBRAIO 2023

L	M	G	V	S	D
1	2	3	4	5	6
7	8	9	10	11	12
13	14	15	16	17	18
19	20	21	22	23	24
25	26	27	28	29	30
31					



## 534 MARE IN TAVOLA

dimensioni: cm. 29 x 47  
 carta: patinata gr. 70  
 testata: pressofusa  
 stampato: fronte e retro  
 spazio pubblicitario: 27 x 7  
 imballo: pz. 100

### Il menù del mese: CUCINA CAMPANA

#### Polpo alla Luciana

**INGREDIENTI**  
 1 kg di polpo  
 200 g di olive nere  
 200 g di capers  
 100 g di olio  
 100 g di aglio  
 100 g di peperoni  
 100 g di peperoni  
 100 g di peperoni

**PREPARAZIONE**  
 Pulire il polpo con olio caldo e pulirlo con acqua. Tagliare il polpo a pezzi e cuocerlo in acqua bollente per 15 minuti. Scolare e condire con olio, aglio, peperoni e capers. Servire con olive nere.

#### Peperoni Ripieni

**INGREDIENTI**  
 10 peperoni  
 100 g di carne  
 100 g di formaggio  
 100 g di aglio  
 100 g di peperoni  
 100 g di peperoni

**PREPARAZIONE**  
 Pulire i peperoni e tagliarli a metà. Riempire con carne, formaggio e aglio. Cuocere in acqua bollente per 15 minuti. Servire con salsa di pomodoro.

# Gennaio

## La ricetta del mese

### Sciattelli allo scoglio

**Ingredienti**  
 400 g di scialottoli, 500 g di cozze, 500 g di vongole, 500 g di gamberi, 500 g di calamari, 2 spicchi d'aglio, olio EVO qb, prezzemolo qb.

**Preparazione**  
 Lavare i seppie per 1 ora in acqua fredda e scolarle. Pulire i calamari eliminando i tentacoli, e tagliarli a pezzi. Pulire gamberi e vongole bene, scolarle e cuocerle. Salare le cozze e sbrogliare in un tegame con 2 cucchiai di acqua, coprire con un tegame di scialottoli che si appoggia a fuoco medio-basso. Privato del grasso, unire i tentacoli e i seppie. In una padella scaldate l'aglio in olio e aggiungete i calamari e i gamberi. Cuocete per 10 minuti. Eliminate l'aglio e unite tutti gli ingredienti. Cuocere gli scialottoli. Scolare la pasta quando è al dente, versarla nel tegame con il sughero e completate la cottura a fuoco vivace lasciando asciugare l'acqua in eccesso.

1	Domenica	27 Jan	Martedì	17
2	Lunedì	28 Jan	Mercoledì	18
3	Martedì		Giovedì	19
4	Mercoledì		Venerdì	20
5	Giovedì		Sabato	21
6	Venerdì		Domenica	22
7	Sabato		Lunedì	23
8	Domenica		Martedì	24
9	Lunedì	27 Jan	Mercoledì	25
10	Martedì		Giovedì	26
11	Mercoledì		Venerdì	27
12	Giovedì		Sabato	28
13	Venerdì		Domenica	29
14	Sabato		Lunedì	30
15	Domenica		Martedì	31
16	Lunedì	27 Jan		

Dicembre 2022							Febbraio 2023						
Lunedì	Martedì	Mercoledì	Giovedì	Venerdì	Sabato	Domenica	Lunedì	Martedì	Mercoledì	Giovedì	Venerdì	Sabato	Domenica
5	6	7	1	2	3		6	7	8	9	10	11	12
12	13	14	15	16	17	18	14	15	16	17	18	19	20
19	20	21	22	23	24	25	21	22	23	24	25	26	27
26	27	28	29	30	31		27	28					

### La ricetta del mese



#### Spaghetti allo scoglio

**Ingredienti**  
 400 g di spaghetti, 100 g di polpo, 100 g di cozze, 100 g di vongole, 100 g di gamberi, 100 g di calamari, 2 spicchi d'aglio, olio EVO qb, prezzemolo qb.

**Preparazione**  
 Lavare i seppie per 1 ora in acqua fredda e scolarle. Pulire i calamari eliminando i tentacoli, e tagliarli a pezzi. Pulire gamberi e vongole bene, scolarle e cuocerle. Salare le cozze e sbrogliare in un tegame con 2 cucchiai di acqua, coprire con un tegame di scialottoli che si appoggia a fuoco medio-basso. Privato del grasso, unire i tentacoli e i seppie. In una padella scaldate l'aglio in olio e aggiungete i calamari e i gamberi. Cuocete per 10 minuti. Eliminate l'aglio e unite tutti gli ingredienti. Cuocere gli scialottoli. Scolare la pasta quando è al dente, versarla nel tegame con il sughero e completate la cottura a fuoco vivace lasciando asciugare l'acqua in eccesso.

### La ricetta del mese



#### Cozze arraganesi

**Ingredienti**  
 1 kg di cozze, 100 g di aglio, 100 g di peperoni, 100 g di peperoni, 100 g di peperoni, 100 g di peperoni.

**Preparazione**  
 Pulire le cozze e cuocerle in acqua bollente per 15 minuti. Scolare e condire con olio, aglio, peperoni e capers. Servire con olive nere.

### La ricetta del mese



#### Trippa alla romana

**Ingredienti**  
 200 g di trippa, 100 g di pomodoro, 100 g di aglio, 100 g di peperoni, 100 g di peperoni, 100 g di peperoni.

**Preparazione**  
 Pulire la trippa e cuocerla in acqua bollente per 15 minuti. Scolare e condire con olio, aglio, peperoni e capers. Servire con olive nere.

### La ricetta del mese



#### Pasta con le sarde

**Ingredienti**  
 200 g di pasta, 100 g di sarde, 100 g di aglio, 100 g di peperoni, 100 g di peperoni, 100 g di peperoni.

**Preparazione**  
 Pulire le sarde e cuocerle in acqua bollente per 15 minuti. Scolare e condire con olio, aglio, peperoni e capers. Servire con olive nere.

## 531 GASTRONOMIA

dimensioni: cm. 29 x 47  
 carta: patinata gr. 70  
 testata: pressofusa  
 spazio pubblicitario: 27 x 8  
 imballo: pz. 100

### La ricetta del mese



#### Baccalà alla fiorentina

**Ingredienti**  
 200 g di baccalà, 100 g di pomodoro, 100 g di aglio, 100 g di peperoni, 100 g di peperoni.

**Preparazione**  
 Pulire il baccalà e cuocerlo in acqua bollente per 15 minuti. Scolare e condire con olio, aglio, peperoni e capers. Servire con olive nere.

### La ricetta del mese



#### Pasticcini in salsa di carni

**Ingredienti**  
 200 g di pasta, 100 g di carne, 100 g di aglio, 100 g di peperoni, 100 g di peperoni.

**Preparazione**  
 Pulire la carne e cuocerla in acqua bollente per 15 minuti. Scolare e condire con olio, aglio, peperoni e capers. Servire con olive nere.

### La ricetta del mese



#### Cassoulet fiorentina

**Ingredienti**  
 200 g di pasta, 100 g di carne, 100 g di aglio, 100 g di peperoni, 100 g di peperoni.

**Preparazione**  
 Pulire la carne e cuocerla in acqua bollente per 15 minuti. Scolare e condire con olio, aglio, peperoni e capers. Servire con olive nere.

### La ricetta del mese



#### Basilati al tegame di tonno

**Ingredienti**  
 200 g di pasta, 100 g di tonno, 100 g di aglio, 100 g di peperoni, 100 g di peperoni.

**Preparazione**  
 Pulire il tonno e cuocerlo in acqua bollente per 15 minuti. Scolare e condire con olio, aglio, peperoni e capers. Servire con olive nere.

### La ricetta del mese



#### Fregada ai frutti di mare

**Ingredienti**  
 200 g di pasta, 100 g di frutti di mare, 100 g di aglio, 100 g di peperoni, 100 g di peperoni.

**Preparazione**  
 Pulire i frutti di mare e cuocerli in acqua bollente per 15 minuti. Scolare e condire con olio, aglio, peperoni e capers. Servire con olive nere.

### La ricetta del mese



#### Sagne e ceci

**Ingredienti**  
 200 g di pasta, 100 g di ceci, 100 g di aglio, 100 g di peperoni, 100 g di peperoni.

**Preparazione**  
 Pulire i ceci e cuocerli in acqua bollente per 15 minuti. Scolare e condire con olio, aglio, peperoni e capers. Servire con olive nere.

### La ricetta del mese



#### Tajarin al taronfo

**Ingredienti**  
 200 g di pasta, 100 g di taronfo, 100 g di aglio, 100 g di peperoni, 100 g di peperoni.

**Preparazione**  
 Pulire il taronfo e cuocerlo in acqua bollente per 15 minuti. Scolare e condire con olio, aglio, peperoni e capers. Servire con olive nere.

### La ricetta del mese



#### Cappelloni emiliani

**Ingredienti**  
 200 g di pasta, 100 g di carne, 100 g di aglio, 100 g di peperoni, 100 g di peperoni.

**Preparazione**  
 Pulire la carne e cuocerla in acqua bollente per 15 minuti. Scolare e condire con olio, aglio, peperoni e capers. Servire con olive nere.

12  
fogli



**GENNAIO 2023**

GENNAIO 2023		FEB 2023	
1 DOM	2 LUN	17 MAR	1 MER
2 LUN	3 MAR	18 MER	2 GIO
3 MAR	4 MER	19 GIO	3 VEN
4 MER	5 GIO	20 VEN	4 SAB
5 GIO	6 VEN	21 SAB	5 DOM
6 VEN	7 SAB	22 DOM	6 LUN
7 SAB	8 DOM	23 LUN	7 MAR
8 DOM	9 LUN	24 MAR	8 MER
9 LUN	10 MAR	25 MER	9 GIO
10 MAR	11 MER	26 GIO	10 VEN
11 MER	12 GIO	27 VEN	11 SAB
12 GIO	13 VEN	28 SAB	12 DOM
13 VEN	14 SAB	29 DOM	13 LUN
14 SAB	15 DOM	30 LUN	14 MAR
15 DOM	16 LUN	31 MAR	



**530 DOLCI**

dimensioni: cm. 29 x 47  
carta: patinata gr. 70  
testata: pressofusa  
spazio pubblicitario: 27 x 8  
imballo: pz. 100



12  
fogli

**GENNAIO 2023**

<b>1 Dom</b> Sant'Antonio S. Maria Maddalena & Don - Capriano	<b>17 Mar</b> S. Antonio abate
<b>2 Lun</b> S. Basilio e Gregorio	<b>18 Mer</b> S. Lazzaro
<b>3 Mar</b> S. Gaetano	<b>19 Gio</b> S. Maria
<b>4 Mer</b> S. Antonio e Lini	<b>20 Ven</b> S. Sebastiano e Prassede
<b>5 Gio</b> S. Andrea	<b>21 Sab</b>
<b>6 Ven</b> S. Epifanio A.R.L.	<b>22 Dom</b> S. Venceslao
<b>7 Sab</b> S. Rocco e Fabiano	<b>23 Lun</b> S. Eusebio
<b>8 Dom</b> Pellegrino di Gales	<b>24 Mar</b> S. Provasio di Salò
<b>9 Lun</b> S. Odoardo	<b>25 Mer</b> Conversione di S. Paolo
<b>10 Mar</b> S. Anna	<b>26 Gio</b> S. Felice e Teodoro
<b>11 Mer</b> S. Ignazio	<b>27 Ven</b> S. Agostino
<b>12 Gio</b> S. Cosma	<b>28 Sab</b> S. Teodoro d'Aliphan
<b>13 Ven</b> S. Alessio	<b>29 Dom</b> S. Costanzo
<b>14 Sab</b> S. Felice	<b>30 Lun</b>
<b>15 Dom</b> S. Maria	<b>31 Mar</b> S. Quirico e Giuliano



**Panelle siciliane**

difficoltà media    porzioni 4 persone    cottura 30 minuti    costo medio

**INGREDIENTI**  
250 g di farina di ceci    olio EVO qb  
1 dl di acqua    sale qb  
peperoncino tritato qb

**PREPARAZIONE**  
In una cassetta di alluminio si versa la farina di ceci e si versa acqua e sale con l'olio bollente. Si versa la farina di ceci e si versa acqua e sale con l'olio bollente. Si versa la farina di ceci e si versa acqua e sale con l'olio bollente.



**Cassata siciliana**

difficoltà alta    porzioni 4 persone    cottura 60 minuti    costo medio

**INGREDIENTI**  
1 kg di ricotta    100 g di mandorle tostate  
1 kg di ricotta di pecora    100 g di cioccolato  
250 g di zucchero a velo    40 g di pistacchio  
1 dl di latte    50 g di mandorle

**PREPARAZIONE**  
Lavare la ricotta con la zucchero fino a ottenere un composto liscio. Fate macerare 20 minuti i mandorle nel rum, sgrassatele, unite allo zucchero, aggiungete il cioccolato, coprite con l'aroma con la pasta di mandorle e aromatizzate con le mandorle. Si uniscono al latte e il rum. Fare bollire per circa 10 minuti. Farocosa con lo zucchero, unire il rum. Tagliare il latte di S. Agostino in fiamma moderata, unire il latte di S. Agostino in fiamma moderata.



**631 GASTRONOMIA**  
dimensioni: cm. 14 x 47  
carta: patinata gr. 70  
testata: pressofusa  
stampato: fronte e retro  
spazio pubblicitario: 12 x 7  
imballo: pz. 100





Una saporita tradizione!

### Arrostò di maiale con arance e miele

MEDIA 4 PERSONE 110 MINUTI MEDIO

Difficoltà: Portione: Cottura: Coperti:

**INGREDIENTI:**

Butiro 30 gr  
Arance 3  
Albore 3 foglie  
Lanza di maiale 1 kg  
Sole q.b.  
Mela ananasa 4  
Bacche di ginero 3  
Olio EVO 3 cucchiai  
Cognac 1 bicchiere

**PREPARAZIONE:**

1. Scaldò il forno a 200°. Pela al vivo le arance, preleva solo la parte colorata dalle bucce di un'arancia e riducila a filletti; lava le mele, lancia 2 intere, tagliane uno a metà e uno a quarti.
2. Pesta nel mortaio le bacche di ginero e falle soffriggere in una grossa casseruola con il butiro e l'olio; unisci la lanza strofinata con una presa di sale e falle rosolare su tutti i lati.
3. Aggiungì le arance pelate e le mele, l'albore, il Cognac e un mestolo di acqua bollente; copri con un foglio di alluminio e inforna per 25 minuti.
4. Elimina il foglio di alluminio, schiaccia le arance per farne uscire il succo e unisci le scorze sbollentate. Continua la cottura per altri 40 minuti, allungando il fondo di cottura, se necessario, con un altro mestolo di acqua.
5. Sforna l'arrostò e fallo riposare per 10 minuti coperto, a temperatura ambiente. Se il fondo di cottura fosse troppo liquido, fallo addensare sul fuoco. Servi l'arrostò con il fondo e la frutta di cottura.

## 632 CARNE

dimensioni: cm. 14 x 47  
carta: patinata gr. 70  
testata: pressofusa  
stampato: fronte e retro  
spazio pubblicitario: 12 x 7  
imballo: pz. 100

12 fogli

**GENNAIO 2023**

1 Dom 1. Maria Maddalena di Dio - Capitanova	17 Mar 1. Antonio Abate
2 Lun 1. Rinaldo e Gargola	18 Mer 1. Liberato
3 Mar 1. Sordani	19 Gio 1. Maria
4 Mer 1. Emanuele e Carlo	20 Ven 1. Sabastiano e Fermo
5 Gio 1. Anacleto	21 Sab 1. Agostino
6 Ven 1. Gaudioso di Noli	22 Dom 1. Vito
7 Sab 1. Felice di Pistoria	23 Lun 1. Eusebio
8 Dom 1. Raimondo di Gualdo	24 Mar 1. Pasquale di Tulle
9 Lun 1. Gaudioso	25 Mer 1. Costantino di A. Paolo
10 Mar 1. Aldo	26 Gio 1. Pio e Teodoro
11 Mer 1. Gaudioso	27 Ven 1. Angiola Maria
12 Gio 1. Lucio	28 Sab 1. Tommaso d'Aliphan
13 Ven 1. Rocco	29 Dom 1. Costantino
14 Sab 1. Felice	30 Lun 1. Vito
15 Dom 1. Maria	31 Mar 1. Giovanni Battista

**SOLCO** - Solco - Solco  
SOLCO 1000 - Solco - Solco  
SOLCO 1000 - Solco - Solco  
SOLCO 1000 - Solco - Solco  
SOLCO 1000 - Solco - Solco



**12**  
fogli

*Gennaio*

1 D	San Michele di Gus	12 G	s. Catero	23 L	s. Elisabetta
2 L	ss. Bartol e Gregorio	13 V	s. Isidoro	24 M	s. Francesco di S.
3 M	s. Genesio	14 S	s. Felice	25 M	Convers. di s. Paolo
4 M	ss. Erasmo e Cass	15 D	s. Marco	26 G	ss. Tito e Trofimo
5 G	s. Anania	16 L	s. Monello	27 V	s. Angiola Maria
6 V	Epifania di N.S.	17 M	s. Antonio ab.	28 S	s. Tommaso d'A.
7 S	s. Raimondo di P.	18 M	s. Liborio	29 D	s. Cristoforo
8 D	Ascensione di S. Spirito	19 G	s. Mauro	30 L	s. Martina
9 L	s. Gabriele	20 V	ss. Sabino e Felice	31 M	s. Giovanni Battista
10 M	s. Rocco	21 S	s. Agostino		
11 M	s. Spirito	22 D	s. Felice		

**2023**



## 551 ANTICHI MESTIERI

dimensioni: cm. 29 x 47

carta: patinata gr. 80

testata: pressofusa

spazio pubblicitario: 27 x 8

imballo: pz. 100

 L'Italia L'Italia <b>1</b>	 La bambina 'A piccerella <b>2</b>	 La gatta 'A gatta <b>3</b>	 Il maiale 'O puorco <b>4</b>	 La mano 'A mano <b>5</b>
 Il vaso 'O vaso <b>7</b>	 La Madonna 'A Madonna <b>8</b>	 La figliolanza 'A figliata <b>9</b>	 I fagioli 'E fasule <b>10</b>	 I topi 'E surcille <b>11</b>
<b>I NUMERI DEL MESE</b> CINQUINA: 5-14-43-55-60 TERNO FAVORITO: 3-19-49  Al 01 levia a 7.38 - tram a 16.50  Al 10 levia a 7.37 - tram a 16.59  Al 20 levia a 7.33 - tram a 17.10		 Sant'Antonio Sant'Antonio <b>13</b>	 L'ubriaco L'ubriaco <b>14</b>	 Il ragazzo 'O guaglione <b>15</b>

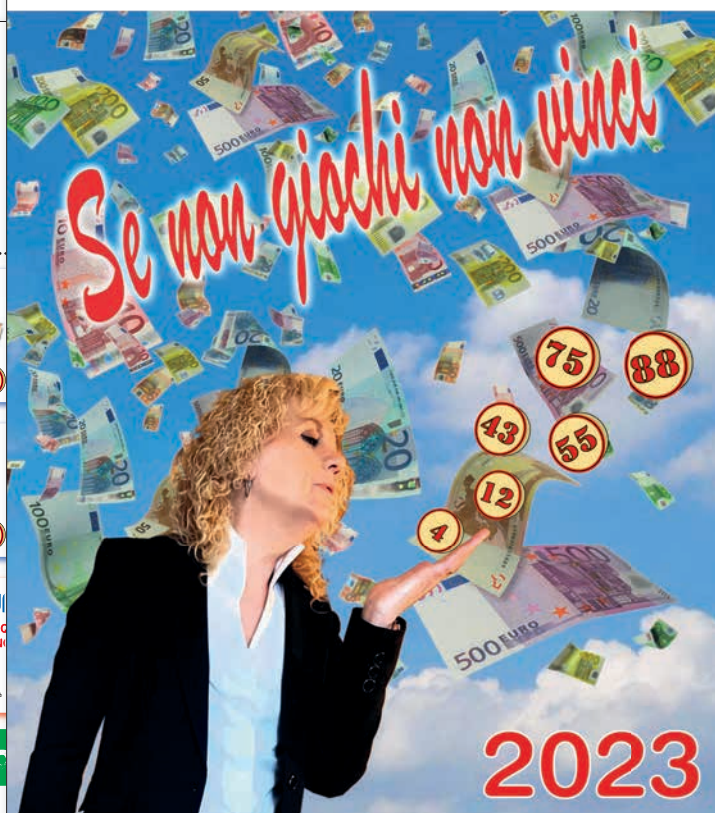

2023

sogni cabala LOTTO

<b>GENNAIO</b>	1 DOM	17 MAR	1 MER	17 VEN
	2 LUN	18 MER	2 GIO	18 SAB
	3 MAR	19 GIO	3 VEN	19 DOM
	4 MER	20 VEN	4 SAB	20 LUN
	5 GIO	21 SAB	5 DOM	21 MAR
	6 VEN	22 DOM	6 LUN	22 MER
	7 SAB	23 LUN	7 MAR	23 GIO
	8 DOM	24 MAR	8 MER	24 VEN
	9 LUN	25 MER	9 GIO	25 SAB
	10 MAR	26 GIO	10 VEN	26 DOM
	11 MER	27 VEN	11 SAB	27 LUN
	12 GIO	28 SAB	12 DOM	28 MAR
	13 VEN	29 DOM	13 LUN	
	14 SAB	30 GIO	14 MAR	
	15 DOM	31 MAR	15 MER	
	16 LUN		16 GIO	

RETRO TABELLONE SEGNANUMERI

NUMERI ESTRATTI .....	
1 2 3 4 5 6 7 8 9 10 11 12 13 14 15	1 2 3 4 5 6 7 8 9 10 11 12 13 14 15
NUMERI ESTRATTI .....	
1 2 3 4 5 6 7 8 9 10 11 12 13 14 15	1 2 3 4 5 6 7 8 9 10 11 12 13 14 15

**244 CABALA**  
 dimensioni: cm. 32 x 47  
 carta: patinata gr. 120  
 testata: pressofusa  
 spazio pubblicitario: 30 x 8  
 imballo: pz. 100

**Ferrari**  
*812 SUPERFAST*

**LA STRADALE PIÙ POTENTE.**

La nuova sfida di performance per Ferrari, secondo un nuovo modo di fare il più esclusivo, capace oggi solo della Ferrari, è stata il 812 Superfast. Un'emozione che si traduce in un'automobile che è un capolavoro di ingegneria e di stile. Un'emozione che si traduce in un'automobile che è un capolavoro di ingegneria e di stile. Un'emozione che si traduce in un'automobile che è un capolavoro di ingegneria e di stile.

**DIMENSIONI:**  
 Lunghezza: 463 cm  
 Larghezza: 195 cm  
 Altezza: 120 cm  
 Peso: 1712 kg

**MOTORE:**  
 Tipo: V12  
 Cilindri: 12  
 Potenza max (CV/kW): 600/440  
 Coppia max (kgm/kNm): 210/155  
 Velocità max (km/h): 330  
 Accel. 0-100 (sec): 2,9  
 Consumo (litri/100km): 17,8  
 Motori: 11 cilindri/10000

**PRESTAZIONI:**  
 Velocità max: 330 km/h  
 Accel. 0-100: 2,9 sec  
 Consumo medio: 17,8 km/l

**Ferrari**  
*812 superfast*

**GENNAIO 2023**

1	DOM	17	MAR
2	LUN	18	MER
3	MAR	19	GIO
4	MER	20	VEN
5	GIO	21	SAB
6	VEN	22	DOM
7	SAB	23	LUN
8	DOM	24	MAR
9	LUN	25	MER
10	MAR	26	GIO
11	MER	27	VEN
12	GIO	28	SAB
13	VEN	29	DOM
14	SAB	30	LUN
15	DOM	31	MAR
16	LUN		

**DICEMBRE 2022**

L	M	M	G	V	S	D
		1	2	3	4	
5	6	7	8	9	10	11
12	13	14	15	16	17	18
19	20	21	22	23	24	25
26	27	28	29	30	31	

**FEBBRAIO 2023**

L	M	M	G	V	S	D
		1	2	3	4	5
6	7	8	9	10	11	12
13	14	15	16	17	18	19
20	21	22	23	24	25	26
27	28					

**529 AUTO SPORTIVE**  
 dimensioni: cm. 29 x 47  
 carta: patinata gr. 70  
 testata: pressofusa  
 spazio pubblicitario: 27 x 8  
 imballo: pz. 100

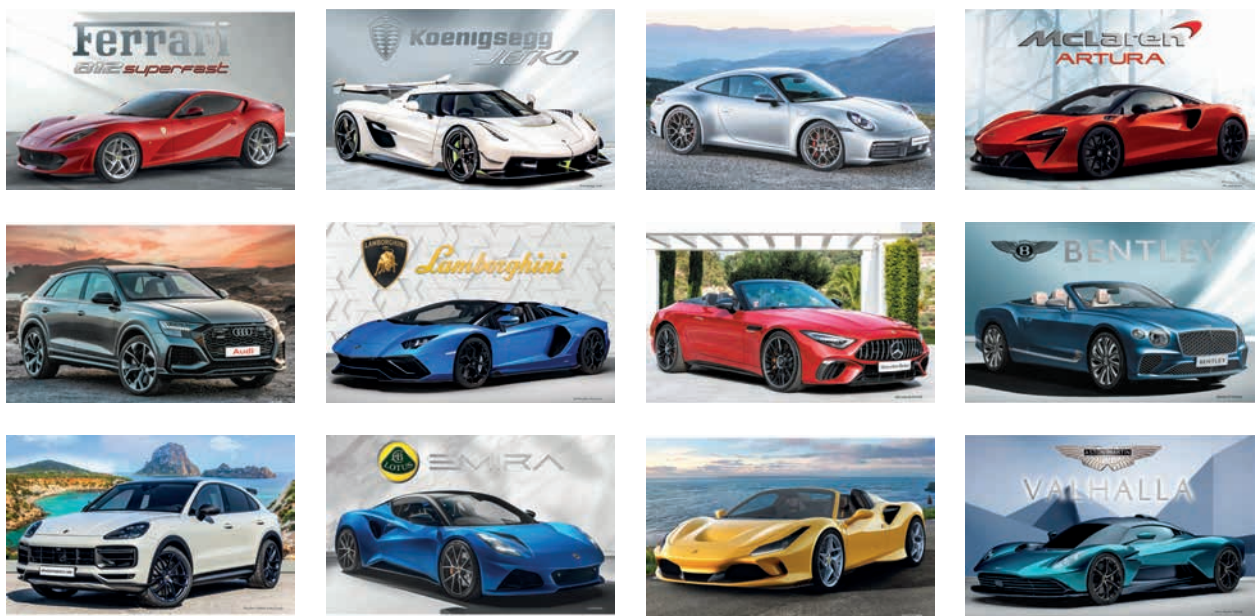



*Loris Capirossi*

GENNAIO 2023		FEBBRAIO 2023	
1	DOM s. Michele di No.	17	MAR s. Silvano Ab.
2	LUN s. Rufino e Gregorio	18	MER s. I. Donato
3	MAR s. Genesio	19	GIO s. Mauro
4	MER s. Genesio e Cato	20	VEN s. Sotiro e Fabiano
5	GIO s. Michele	21	SAB s. Agostino
6	VEN s. Leonardo di R.	22	DOM s. Vincenz.
7	SAB s. Leonardo di R.	23	LUN s. Genesio
8	DOM s. Leonardo di R.	24	MAR s. Francesco di S.
9	LUN s. Silvano	25	MER s. Paolo
10	MAR s. Silvano	26	GIO s. Timoteo
11	MER s. Silvano	27	VEN s. Gerardo
12	GIO s. Silvano	28	SAB s. Tommaso d'A.
13	VEN s. Silvano	29	DOM s. Silvano
14	SAB s. Silvano	30	LUN s. Silvano
15	DOM s. Silvano	31	MAR s. Giovanni Bosco
16	LUN s. Silvano		

## 220 A TUTTO GASSS

dimensioni: cm. 32 x 47  
 carta: patinata gr. 130  
 stampato: 2 lingue  
 testata: pressofusa  
 spazio pubblicitario: 30 x 8  
 imballo: pz. 100

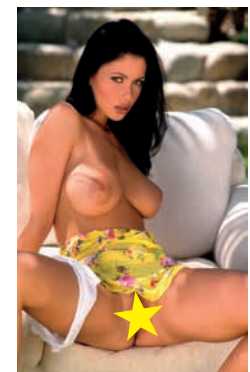
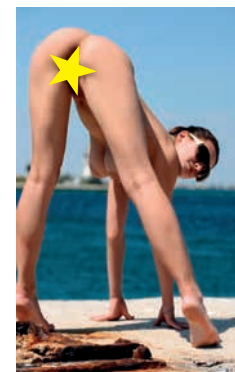
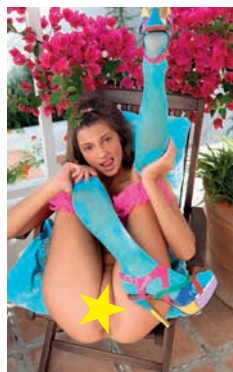

12 fogli

GENNAIO  
January

1	DOM	Sun
2	LUN	Mon
3	MAR	Tue
4	MER	Wed
5	GIO	Thu
6	VEN	Fri
7	SAB	Sat
8	DOM	Sun
9	LUN	Mon
10	MAR	Tue
11	MER	Wed
12	GIO	Thu
13	VEN	Fri
14	SAB	Sat
15	DOM	Sun
16	LUN	Mon
17	MAR	Tue
18	MER	Wed
19	GIO	Thu
20	VEN	Fri
21	SAB	Sat
22	DOM	Sun
23	LUN	Mon
24	MAR	Tue
25	MER	Wed
26	GIO	Thu
27	VEN	Fri
28	SAB	Sat
29	DOM	Sun
30	LUN	Mon
31	MAR	Tue

*Hard*  
2023

**425 HARD**

dimensioni: cm. 22 x 47  
carta: patinata gr. 80  
stampato: 2 lingue  
testata: pressofusa  
spazio pubblicitario: 20 x 8  
imballo: pz. 100

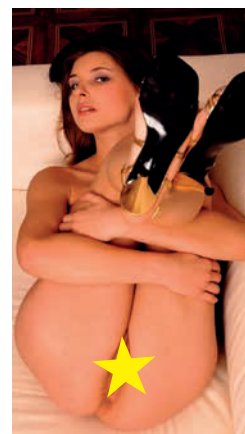

**GENNAIO**  
January

- 1 DOM Sun
- 2 LUN Mon
- 3 MAR Tue
- 4 MER Wed
- 5 GIO Thu
- 6 VEN Fri
- 7 SAB Sat
- 8 DOM Sun
- 9 LUN Mon
- 10 MAR Tue
- 11 MER Wed
- 12 GIO Thu
- 13 VEN Fri
- 14 SAB Sat
- 15 DOM Sun
- 16 LUN Mon
- 17 MAR Tue
- 18 MER Wed
- 19 GIO Thu
- 20 VEN Fri
- 21 SAB Sat
- 22 DOM Sun
- 23 LUN Mon
- 24 MAR Tue
- 25 MER Wed
- 26 GIO Thu
- 27 VEN Fri
- 28 SAB Sat
- 29 DOM Sun
- 30 LUN Mon
- 31 MAR Tue



**FEBBRAIO**  
February

- 1 MER Wed
- 2 GIO Thu
- 3 VEN Fri
- 4 SAB Sat
- 5 DOM Sun
- 6 LUN Mon
- 7 MAR Tue
- 8 MER Wed
- 9 GIO Thu
- 10 VEN Fri
- 11 SAB Sat
- 12 DOM Sun
- 13 LUN Mon
- 14 MAR Tue
- 15 MER Wed
- 16 GIO Thu
- 17 VEN Fri
- 18 SAB Sat
- 19 DOM Sun
- 20 LUN Mon
- 21 MAR Tue
- 22 MER Wed
- 23 GIO Thu
- 24 VEN Fri
- 25 SAB Sat
- 26 DOM Sun
- 27 LUN Mon
- 28 MAR Tue

REPRODUCTION RIGHTS © 2023 F&L

**233 HOT LINE**

dimensioni: cm. 32 x 47  
 carta: patinata gr. 130  
 stampato: 4 lingue  
 testata: pressofusa  
 spazio pubblicitario: 30 x 8  
 imballo: pz. 100

6  
fogli

**GENNAIO**  
January

**SEXY 2023**

**FEBBRAIO**  
February

01	DOM	52
02	LUN	01
03	MAR	
04	MER	
05	GIO	
06	VEN	
07	SAB	
08	DOM	
09	LUN	02
10	MAR	
11	MER	
12	GIO	
13	VEN	
14	SAB	
15	DOM	
16	LUN	03
17	MAR	
18	MER	
19	GIO	
20	VEN	
21	SAB	
22	DOM	
23	LUN	04
24	MAR	
25	MER	
26	GIO	
27	VEN	
28	SAB	
29	DOM	
30	LUN	05
31	MAR	



MER	01
GIO	02
VEN	03
SAB	04
DOM	05
LUN	06
MAR	07
MER	08
GIO	09
VEN	10
SAB	11
DOM	12
LUN	13
MAR	14
MER	15
GIO	16
VEN	17
SAB	18
DOM	19
LUN	20
MAR	21
MER	22
GIO	23
VEN	24
SAB	25
DOM	26
LUN	27
MAR	28

**235 SEXY**

dimensioni: cm. 32 x 47  
carta: patinata gr. 130  
stampato: 2 lingue  
testata: pressofusa  
spazio pubblicitario: 30 x 8  
imballo: pz. 100



72 illustrati



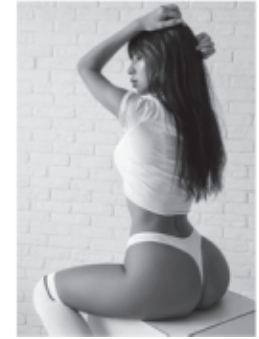
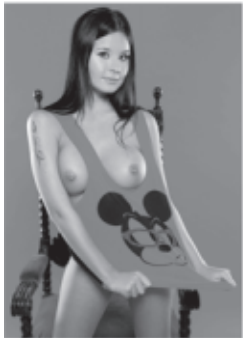

### 538 BLACK&WHITE

dimensioni: cm. 29 x 47  
 carta: patinata gr. 80  
 stampato: 2 lingue  
 testata: pressofusa  
 spazio pubblicitario: 27 x 8  
 imballo: pz. 100

**CALENDARIO FRONTE/RETRO**  
**24 FOTO**

12  
fogli



**525 EROTIKA**

dimensioni: cm. 29 x 47  
carta: patinata gr. 70  
testata: pressofusa  
stampato: fronte e retro  
spazio pubblicitario: 27 x 8  
imballo: pz. 100

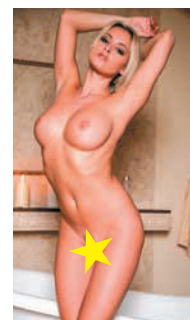
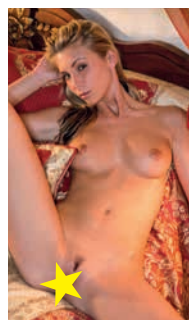
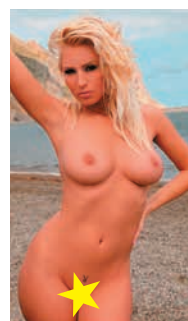

**CALENDARIO FRONTE/RETRO  
24 FOTO**

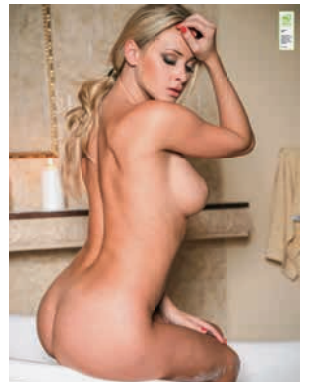

7  
fogli

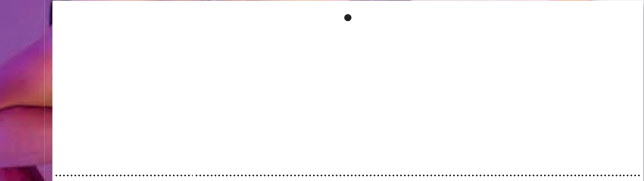

*Holly*

**GENNAIO** 2023 **FEBBRAIO**  
January - Enero - Januar February - Febrero - Februar

LUN	MAR	MER	GIO	VEN	SAB	DOM	LUN	MAR	MER	GIO	VEN	SAB	DOM
MON	VED	OTT	DOV	FRE	DOM	DOM	MON	VED	OTT	DOV	FRE	DOM	DOM
						1	6	7	8	9	10	11	12
2	3	4	5	6	7	8	13	14	15	16	17	18	19
9	10	11	12	13	14	15	20	21	22	23	24	25	26
16	17	18	19	20	21	22	27	28					29
23/30	24/31	25	26	27	28	29							

MEDIA PUBLISHING & COMMUNICATIONS ITALIA S.p.A. - PRODUZIONE MEDIA 02 30 00 00 00

## 301 CLUB PRIVÉ

dimensioni: cm. 33 x 67  
carta: patinata gr. 120  
stampato: 4 lingue  
testata: pressofusa  
spazio pubblicitario: 31 x 8  
imballo: pz. 100

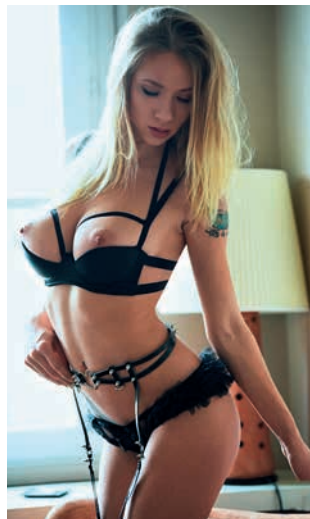

6  
fogli

**GENNAIO**  
January

1	DOM	Sun	52
2	LUN	Mon	01
3	MAR	Tue	
4	MER	Wed	
5	GIO	Thu	
6	VEN	Fri	
7	SAB	Sat	
8	DOM	Sun	
9	LUN	Mon	02
10	MAR	Tue	
11	MER	Wed	
12	GIO	Thu	
13	VEN	Fri	
14	SAB	Sat	
15	DOM	Sun	
16	LUN	Mon	03
17	MAR	Tue	
18	MER	Wed	
19	GIO	Thu	
20	VEN	Fri	
21	SAB	Sat	
22	DOM	Sun	
23	LUN	Mon	04
24	MAR	Tue	
25	MER	Wed	
26	GIO	Thu	
27	VEN	Fri	
28	SAB	Sat	
29	DOM	Sun	
30	LUN	Mon	05
31	MAR	Tue	

DREAM  
MAN  
2023



**FEBBRAIO**  
February

1	MER	Wed	
2	GIO	Thu	
3	VEN	Fri	
4	SAB	Sat	
5	DOM	Sun	
6	LUN	Mon	06
7	MAR	Tue	
8	MER	Wed	
9	GIO	Thu	
10	VEN	Fri	
11	SAB	Sat	
12	DOM	Sun	
13	LUN	Mon	07
14	MAR	Tue	
15	MER	Wed	
16	GIO	Thu	
17	VEN	Fri	
18	SAB	Sat	
19	DOM	Sun	
20	LUN	Mon	08
21	MAR	Tue	
22	MER	Wed	
23	GIO	Thu	
24	VEN	Fri	
25	SAB	Sat	
26	DOM	Sun	
27	LUN	Mon	09
28	MAR	Tue	

**288 DREAM MAN**

dimensioni: cm. 32 x 47  
carta: patinata gr. 130  
stampato: 2 lingue  
testata: pressofusa  
spazio pubblicitario: 30 x 8  
imballo: pz. 100



illustrati 77

13  
fogli



GENNAIO  
January

- 2023
- 1 DOM Sun
  - 2 LUN Mon
  - 3 MAR Tue
  - 4 MER Wed
  - 5 GIO Thu
  - 6 VEN Fri
  - 7 SAB Sat
  - 8 DOM Sun
  - 9 LUN Mon
  - 10 MAR Tue
  - 11 MER Wed
  - 12 GIO Thu
  - 13 VEN Fri
  - 14 SAB Sat
  - 15 DOM Sun
  - 16 LUN Mon
  - 17 MAR Tue
  - 18 MER Wed
  - 19 GIO Thu
  - 20 VEN Fri
  - 21 SAB Sat
  - 22 DOM Sun
  - 23 LUN Mon
  - 24 MAR Tue
  - 25 MER Wed
  - 26 GIO Thu
  - 27 VEN Fri
  - 28 SAB Sat
  - 29 DOM Sun
  - 30 LUN Mon
  - 31 MAR Tue

### 310 TOP MODELS

dimensioni: cm. 33 x 67  
carta: patinata gr. 120  
stampato: 2 lingue  
testata: pressofusa  
spazio pubblicitario: cm. 31 x 8  
imballo: pz. 50

