



Gennaio 2022

DICEMBRE		Gennaio		FEBBRAIO	
1 mar	2 gio	1 sab	2 dom	17 lun	18 mar
3 ven	4 sab	3 lun	4 mar	19 mer	20 gio
5 dom	6 mar	5 mer	6 gio	21 ven	22 sab
7 mar	8 mar	7 ven	8 sab	23 dom	24 lun
9 gio	10 ven	9 sab	9 dom	25 mar	26 mer
11 sab	12 dom	10 lun	11 mar	27 gio	28 ven
13 lun	14 mar	12 mer	13 gio	29 sab	30 dom
15 mer	16 gio	14 ven	15 sab	31 lun	
17 ven	18 sab	16 dom			
19 dom	20 lun				
21 mar	22 mar				
23 gio	24 ven				
25 sab	26 dom				
27 lun	28 mar				
29 mar	30 gio				
31 ven					

GASTRONOMIA

cod. IL 3111



format pagina retro

Cucinare Italiano

Lasagne alla Bolognese

INGREDIENTI (per 4 persone)

- 500 g di lasagne
- 500 g di carne macinata
- 100 g di prosciutto
- 100 g di mortadella
- 100 g di salame
- 100 g di pancetta
- 100 g di speck
- 100 g di prosciutto
- 100 g di mortadella
- 100 g di salame
- 100 g di pancetta
- 100 g di speck

Vini d'Italia

LAMBRUSCO GRASPAROSSA

Il Lambrusco Grasparossa di Gavi è un vino rosso di produzione tipica della provincia di Piacenza, ottenuto dai vitigni di Lambrusco Salamita, Lambrusco Grasparossa di Gavi e Lambrusco Marzemino. È un vino rosso, di tipo frizzante, con un sapore deciso e aromatico, adatto per accompagnare piatti di carne e pesce.





Gennaio 2022

DICEMBRE		Gennaio		FEBBRAIO	
1 mar	2 gio	3 ven	4 sab	5 dom	6 lun
7 mar	8 mer	9 gio	10 ven	11 sab	12 dom
13 lun	14 mar	15 mer	16 gio	17 ven	18 sab
19 dom	20 lun	21 mar	22 mer	23 gio	24 ven
25 sab	26 dom	27 lun	28 mar	29 mer	30 gio
31 ven	1 sab	2 dom	3 lun	4 mar	5 mer
	6 gio	7 ven	8 sab	9 dom	10 lun
	11 mar	12 mer	13 gio	14 ven	15 sab
	16 dom	17 lun	18 mar	19 mer	20 gio
	21 ven	22 sab	23 dom	24 lun	25 mar
	26 mer	27 gio	28 ven	29 sab	30 dom
	31 lun				

CARNE

cod. IL 3110



format pagina retro

Chetmare Italiano

MENNÙ SICILIA	
Menù Mennù Sicilia	100 € + IVA
Polpetta siciliana 100 g	100 €
Polpetta siciliana 200 g	200 €
Polpetta siciliana 300 g	300 €
Polpetta siciliana 400 g	400 €
Polpetta siciliana 500 g	500 €
Polpetta siciliana 600 g	600 €
Polpetta siciliana 700 g	700 €
Polpetta siciliana 800 g	800 €
Polpetta siciliana 900 g	900 €
Polpetta siciliana 1000 g	1000 €

Falsomagro alla Siciliana

Il falsomagro alla Siciliana è un piatto tipico della cucina siciliana. Si prepara con carne di vitello, maiale e aglio, cotta in un sugo di pomodoro e vino rosso. È servito con pasta di semola di grano duro e contorno di verdure.

Vini d'Italia

CERASUOLO DI VITTORIA DOCG

Il Cerasuolo di Vittoria è un vino rosso di Sicilia, prodotto in un'area di circa 1000 ettari. È un vino di grande qualità, con un sapore pieno e aromatico. È servito a temperatura ambiente.

Per informazioni sui Menù Sicilia, visitate il sito www.chetmare.com o chiamate il numero verde 800 20 20 20.

Gennaio 2022

DICEMBRE	1 sab	2 dom	3 lun	4 mar	5 mer	6 gio	7 ven	8 sab	9 dom	10 lun	11 mar	12 mer	13 gio	14 ven	15 sab	16 dom	17 lun	18 mar	19 mer	20 gio	21 ven	22 sab	23 dom	24 lun	25 mar	26 mer	27 gio	28 ven	29 sab	30 dom	31 lun	FEBBRAIO
1 mar	1 204 Maria Madre di Dio	2 203 S. Basilio e Gregorio v.	3 202 S. Costantino v.	4 201 S. Ursola	5 199 S. Andrea	6 198 Epifania di S. Magno	7 198 S. Felice e S. Adelfo	8 197 S. Simeone	9 196 S. Stefano	10 195 S. Agostino	11 194 S. Ignazio	12 193 S. Sebastiano	13 192 S. Basilio	14 191 S. Felice	15 190 S. Felice	16 189 S. Vito	17 188 S. Silvestro	18 187 S. Agostino	19 186 S. Agostino	20 185 S. Agostino	21 184 S. Agostino	22 183 S. Agostino	23 182 S. Agostino	24 181 S. Agostino	25 180 S. Agostino	26 179 S. Agostino	27 178 S. Agostino	28 177 S. Agostino	29 176 S. Agostino	30 175 S. Agostino	31 174 S. Agostino	1 mar

PESCE

cod. IL 3113



format pagina retro

Il Mare in Tavola

Pezzogna all'acqua pezza

Ingredienti: 1 kg di pesce, 1 kg di patate, 1 kg di pasta, 1 kg di cipolla, 1 kg di carote, 1 kg di sedano, 1 kg di finocchio, 1 kg di prezzemolo, 1 kg di basilico, 1 kg di origano, 1 kg di rosmarino, 1 kg di timo, 1 kg di maggiorana, 1 kg di salvia, 1 kg di menta, 1 kg di basilico, 1 kg di origano, 1 kg di rosmarino, 1 kg di timo, 1 kg di maggiorana, 1 kg di salvia, 1 kg di menta.

Per preparare la Pezzogna all'acqua pezza si devono innanzitutto lavare e sfilettare il pesce, la carne si fa a pezzi e si mette a bollire in acqua salata per 15 minuti, si scuma e si sarda con acqua fredda. Si prepara il brodo con le verdure e le erbe, si lascia bollire per 2 ore e si filtra. Si unisce il pesce e si lascia bollire per 15 minuti. Si serve con la pasta e la cipolla.

La cucina tipica dell'Emilia Romagna

La cucina tipica dell'Emilia Romagna è caratterizzata dall'uso di prodotti freschi e di qualità. Si utilizza molto il pesce e la carne, e si preferiscono i piatti semplici e gustosi. La cucina emiliana è molto varia e si differenzia da quella di altre regioni italiane.

Vini d'Italia

RENO DOC (Emilia Romagna)

Il vino Reno DOC è un vino rosso di Emilia Romagna, prodotto in provincia di Bologna e Modena. È un vino di qualità e si caratterizza per il suo sapore morbido e aromatico.

GENNAIO 2022

DICEMBRE 2021	1 sab	2 dom	3 lun	4 mar	5 mer	6 gio	7 ven	8 sab	9 dom	10 lun	11 mar	12 mer	13 gio	14 ven	15 sab	16 dom	17 lun	18 mar	19 mer	20 gio	21 ven	22 sab	23 dom	24 lun	25 mar	26 mer	27 gio	28 ven	29 sab	30 dom	31 lun	FEBBRAIO 2022
	1 004 S. Maria Maddalena di S. S.	2 003 S. Spirito e S. Gregorio v.	3 002 S. Genesio v.	4 001 S. Siro	5 000 S. Andrea	6 009 Epifania di S. Epifanio	7 008 S. Nicola di P.	8 007 S. Stefano	9 006 S. Silvestro di S. S.	10 005 S. Elia v.	11 004 S. Ignazio	12 003 S. Michele v.	13 002 S. Vito	14 001 S. Felice M.	15 000 S. Silvano v.	16 000 S. Mercurio v.	17 000 S. Antonio ab.	18 000 S. Sebastiano	19 000 S. Lorenzo	20 000 S. Maria m.	21 000 S. Agostino	22 000 S. Vincenz. m.	23 000 S. Eusebio	24 000 S. Francesco d. Sales	25 000 Cena di S. Paolo ap.	26 000 S. Teodoro	27 000 S. Angelo Maria	28 000 S. Tommaso d'Aquino	29 000 S. Costantino e Costanza	30 000 S. Martina	31 000 S. Giuseppe	1 000 S. Valentino

DOLCI

cod. IL 3115



1



2



3



4



5



6



7



8



9



10



11



12

format pagina retro

Dolci Casa

INGREDIENTI:

- 2 uova
- 100 g zucchero
- 100 g farina
- 100 ml latte
- 50 g burro
- 10 g cacao amaro
- 1 limone

Tiramisu classico

Preparazione

Per preparare il tiramisù, componete nella cassetta (che deve essere lustrata) i seguenti ingredienti: separate accuratamente gli albumi dai tuorli, montateli che per un'ora bene gli albumi non dovranno perdere affatto il loro stato. Battete i tuorli con lo zucchero, aggiungete alla metà dei tuorli. Non appena il composto sarà diventato chiaro e spumoso, e con la frusta ancora in funzione, potrete aggiungere il cioccolato, poco alla volta, incorporandolo tutto. A fine frugge, versate ottenuto una crema densa e compattata, bontà da parte.

Pulite bene le frutta e spazzolate a macchina gli albumi rimanenti e addolcite a piacere con per un'altra volta. Dovete montarli a neve ben ferma, ottenete questo risultato quando comincerete la colata la massa non si muoverà. Mescolate solo con spatola di legno e versate nella cassetta con i tuorli e la bontà e mescolate energicamente con una spatola, non compromettete il composto. Ripetete il processo ad aggiungere la restante parte di albumi, poco alla volta, senza mai mescolate molto, distribuite con l'ausilio di un coltello.

Una volta pronto, distribuite una generosa dose di cacao sul fondo di una pentola da 30x10cm e distribuite per bene. Per il momento per questo tiramisù: cospargete con i tuorli fredda già lavorata e sistemate, prima di un'ora, il tuo tiramisù. Non tirare distribuite i seguenti ingredienti subito come tutti in un unico colto. Da ottenere un primo strato sul quale potrete distribuire una parte della crema di cioccolato.

Avrete lo spazio con tiramisù bontà, accostate di colto di una con spatola bontà. E continuate a distribuire a spazzolate i seguenti ingredienti con i tuorli, per spazzolate un altro strato di crema. Lavate la superficie e spazzolate con colto di una con spatola bontà. Fatto questo, dovete mescolare il tiramisù preparato in frigorifero per un paio d'ore.

Il vostro tiramisù è pronto per essere gustato.



GENNAIO 2022

DICEMBRE 2021	1 sab	2 dom	3 lun	4 mar	5 mer	6 gio	7 ven	8 sab	9 dom	10 lun	11 mar	12 mer	13 gio	14 ven	15 sab	16 dom	17 lun	18 mar	19 mer	20 gio	21 ven	22 sab	23 dom	24 lun	25 mar	26 mer	27 gio	28 ven	29 sab	30 dom	31 lun
	1 2021	2 2021	3 2021	4 2021	5 2021	6 2021	7 2021	8 2021	9 2021	10 2021	11 2021	12 2021	13 2021	14 2021	15 2021	16 2021	17 2021	18 2021	19 2021	20 2021	21 2021	22 2021	23 2021	24 2021	25 2021	26 2021	27 2021	28 2021	29 2021	30 2021	31 2021

FEBBRAIO 2022

1 mar	2 mar	3 gio	4 ven	5 sab	6 dom	7 lun	8 mar	9 mer	10 gio	11 ven	12 sab	13 dom	14 lun	15 mar	16 mer	17 gio	18 ven	19 sab	20 dom	21 lun	22 mar	23 mer	24 gio	25 ven	26 sab	27 dom	28 lun
1 2022	2 2022	3 2022	4 2022	5 2022	6 2022	7 2022	8 2022	9 2022	10 2022	11 2022	12 2022	13 2022	14 2022	15 2022	16 2022	17 2022	18 2022	19 2022	20 2022	21 2022	22 2022	23 2022	24 2022	25 2022	26 2022	27 2022	28 2022

PIZZA

cod. IL 3114



format pagina retro

Pizza all'Italiana

Pizza del Marchese

La Storia della Pizza

La Pizza di Soriano, in provincia di Salerno, affonda le sue radici nel lontano Medioevo.

1

La pizza all'italiana, conosciuta dal 1800 come *panizza*, è un piatto tipico della cucina napoletana. Si tratta di una pizza sottile, con una crosta sottile e una base di pomodoro, salame e mozzarella. La pizza all'italiana è un piatto che si è diffuso in tutta Italia, ma che ha mantenuto la sua identità originale in alcune zone, come Soriano, in provincia di Salerno.

Ingredienti:

- Pomodoro
- Salame
- Mozzarella
- Uova
- Unguento
- Unguento
- Unguento
- Unguento
- Unguento
- Unguento

I vari tipi di impasto

1

La pizza all'italiana è un piatto che si è diffuso in tutta Italia, ma che ha mantenuto la sua identità originale in alcune zone, come Soriano, in provincia di Salerno.



PANE

cod. IL 3112



format pagina retro

Pane all'Italiana

Le varie tipologie di Pane Regionale

La Storia del Pane

Fuono gli Egizi i primi veri panettieri.

Il Francese

Tutto ciò che è italiano, è italiano. Il pane è un alimento che ha accompagnato l'uomo fin dai tempi preistorici. La sua storia è lunga e affascinante, e ha attraversato tutte le epoche e tutte le culture. In Italia, il pane ha sempre rappresentato un elemento fondamentale della vita quotidiana. La sua preparazione è un'arte che si è tramandata di generazione in generazione. Oggi, il pane italiano è considerato uno dei migliori al mondo, grazie alla sua alta qualità e alla sua varietà di forme e sapori.

Il pane è un alimento che ha accompagnato l'uomo fin dai tempi preistorici. La sua storia è lunga e affascinante, e ha attraversato tutte le epoche e tutte le culture. In Italia, il pane ha sempre rappresentato un elemento fondamentale della vita quotidiana. La sua preparazione è un'arte che si è tramandata di generazione in generazione. Oggi, il pane italiano è considerato uno dei migliori al mondo, grazie alla sua alta qualità e alla sua varietà di forme e sapori.

GENNAIO 2022

1 mar	1 sabato Maria Madre di Dio	17 lunedì S. Antonio ab.
2 gio	2 domenica SS. Basilio e Gregorio v.	18 martedì S. Liberato v.
3 ven	3 lunedì S. Genesio v.	19 mercoledì S. Maria m.
4 sab	4 martedì S. Eustachio	20 giovedì SS. Sebastiano e Felice
5 dom	5 mercoledì S. Amalia	21 venerdì S. Agnese v.
6 lun	6 giovedì Eufonio di N. Signore	22 sabato S. Vincenzo m.
7 mar	7 venerdì S. Remondino di F.	23 domenica S. Eusebio v.
8 mer	8 sabato S. Severino	24 lunedì S. Francesco di Sales
9 gio	9 domenica Battesimo di Gesù	25 martedì Coro. di S. Paolo ap.
10 ven	10 lunedì S. Aldo m.	26 mercoledì SS. Tito e Timoteo
11 sab	11 martedì S. Ignazio papa	27 giovedì S. Angelo Merico
12 dom	12 mercoledì S. Modesto m.	28 venerdì S. Tommaso d'Aquino
13 lun	13 giovedì S. Bartolomeo	29 sabato SS. Costanzo e Casario
14 mar	14 venerdì S. Felice M.	30 domenica S. Martina
15 mer	15 sabato S. Mauro ab.	31 lunedì S. Genesio Botico
16 gio	16 domenica S. Marcellino il papa	

La ricetta del mese **Porchetta Romana**

RICETTARIO REGIONALE

cod. IL 3120



1



2



3



4



5



6



7



8



9



10



11



12

format pagina retro

Ricettario Regionale



La Porchetta di Ariccia o Porchetta Romana

LAZIO



LAZIO

LA Porchetta è un'ottima carne di cinghiale e di maiale, che viene marinata con erbe aromatiche e cotta lentamente in un tegame di terracotta. È un piatto tipico della cucina romana.

Ingredienti: 1 cinghiale, 1 maiale, erbe aromatiche, vino, sale.

Preparazione: Si puliscono le carni e si marinano con le erbe e il vino per 48 ore. Si cuociono in un tegame di terracotta per 6-8 ore.

Consigli: Servire con patate e cipolla.



Gennaio 22

DICEMBRE	1 sab	2 dom	3 lun	4 mar	5 mer	6 gio	7 ven	8 sab	9 dom	10 lun	11 mar	12 mer	13 gio	14 ven	15 sab	16 dom	17 lun	18 mar	19 mer	20 gio	21 ven	22 sab	23 dom	24 lun	25 mar	26 mer	27 gio	28 ven	29 sab	30 dom	31 lun	FEBBRAIO																													
	1 204	2 205	3 206	4 207	5 208	6 209	7 210	8 211	9 212	10 213	11 214	12 215	13 216	14 217	15 218	16 219	17 220	18 221	19 222	20 223	21 224	22 225	23 226	24 227	25 228	26 229	27 230	28 231	29 232	30 233	1 234	2 235	3 236	4 237	5 238	6 239	7 240	8 241	9 242	10 243	11 244	12 245	13 246	14 247	15 248	16 249	17 250	18 251	19 252	20 253	21 254	22 255	23 256	24 257	25 258	26 259	27 260	28 261	29 262	30 263	31 264

PRODOTTI TIPICI

cod. IL 3125

Gennaio

FRUTTA & ORTAGGI

1 Sabato 1.084
Natale - Maria di Clea

2 Domenica 2.382
S. Basilio - S. Spirito

3 Lunedì 3.362
S. Spirito

4 Martedì 4.261
S. Costantino

5 Mercoledì 5.280
S. Ambrogio

6 Giovedì 6.084
Epifania - S. Spirito

7 Venerdì 7.028
S. Felice - S. Felice

8 Sabato 8.017
S. Tommaso

9 Domenica 9.028
Epifania - S. Spirito

10 Lunedì 10.050
S. Agostino

11 Martedì 11.088
S. Agostino

12 Mercoledì 12.032
S. Felice

13 Giovedì 13.000
S. Felice

14 Venerdì 14.017
S. Felice

15 Sabato 15.000
S. Felice

16 Domenica 16.000
S. Felice

In questo mese:



Mela e Pera: tipici frutti invernali.

I tanti ortaggi che l'inverno ci offre.



17 Lunedì 17.000
S. Antonio

18 Martedì 18.000
S. Libano

19 Mercoledì 19.000
S. Maria

20 Giovedì 20.000
S. Donato - S. Felice

21 Venerdì 21.000
S. Agostino

22 Sabato 22.000
S. Felice

23 Domenica 23.000
S. Donato

24 Lunedì 24.000
S. Felice - S. Donato

25 Martedì 25.000
S. Felice

26 Mercoledì 26.000
S. Felice

27 Giovedì 27.000
S. Felice

28 Venerdì 28.000
S. Felice

29 Sabato 29.000
S. Felice

30 Domenica 30.000
S. Felice

31 Lunedì 31.000
S. Felice

2022

DICEMBRE 2021							GENNAIO 2022						
Lunedì	Martedì	Mercoledì	Giovedì	Venerdì	Sabato	Domenica	Lunedì	Martedì	Mercoledì	Giovedì	Venerdì	Sabato	Domenica
6	7	8	9	10	11	12	13	14	15	16	17	18	19
13	14	15	16	17	18	19	20	21	22	23	24	25	26
20	21	22	23	24	25	26	27	28	29	30	31		

**FRUTTA
E ORTAGGI**

cod. IL 3122



1



2



3



4



5



6



7



8



9



10



11



12

format pagina retro

Gennaio

Una scelta di frutta per il meglio di gennaio.

Acqua potabile.

Il frutto della stagione ha un beneficio unico: la sua dolcezza è data dal suo alto contenuto in acqua, un modo per idratare il corpo. Inoltre, il frutto della stagione ha un alto contenuto in fibre, un modo per favorire la digestione.

Proprietà salutistiche della mela.

La mela è un frutto che ha un alto contenuto in fibre, un modo per favorire la digestione. Inoltre, la mela ha un alto contenuto in vitamina C, un modo per rafforzare il sistema immunitario.

Proprietà salutistiche della pera.

La pera è un frutto che ha un alto contenuto in fibre, un modo per favorire la digestione. Inoltre, la pera ha un alto contenuto in vitamina C, un modo per rafforzare il sistema immunitario.

Proprietà salutistiche della frutta secca.

La frutta secca è un modo per fornire al corpo energia e vitamine. Inoltre, la frutta secca ha un alto contenuto in fibre, un modo per favorire la digestione.

Il spinosibar, questo winter sconosciuto.

Il spinosibar è un frutto che ha un alto contenuto in fibre, un modo per favorire la digestione. Inoltre, il spinosibar ha un alto contenuto in vitamina C, un modo per rafforzare il sistema immunitario.

Gennaio

ORTO E GIARDINO CAMPIONE
dal 22-12 al 29-01

1 Sabato ant. 21
1-284
Santa Maria di Dio

2 Domenica
3-383
S.S. Andrea e Gregorio

3 Lunedì ant. 1
3-262
S. Sordaniello

4 Martedì
4-281
S. Eusebio

5 Mercoledì
5-350
S. Andrea

6 Giovedì
6-329
Caffaro di N. Spirito

7 Venerdì
7-284
S. Rocco di P.

8 Sabato
8-327
S. Spirito

9 Domenica ant. 2
9-284
Santissimo di Gioia

10 Lunedì ant. 3
10-282
S. Albino

11 Martedì
11-284
S. Agostino

12 Mercoledì
12-282
S. Stefano

13 Giovedì
13-282
S. Bartolomeo

14 Venerdì
14-281
S. Felice

15 Sabato
15-282
S. Valerio

16 Domenica
16-288
S. Marcellino

In questo mese:

Ciclamino:
Il fiore simbolo
di eleganza



Le semine



pomodori,
melanzane e zucchine.

Gli ortaggi invernali

E' tempo di raccogliere
Verza, Broccoli, Cavolfiore
e tanti altri ortaggi.



Lunedì 17 ant. 2
17-284
S. Antonio

Martedì 18
18-287
S. Libera

Mercoledì 19
19-282
S. Maria

Giovedì 20
20-282
S.S. Sebastiano e Pappano

Venerdì 21 ant. 1
21-284
S. Agostino

Sabato 22
22-282
S. Vincenzo

Domenica 23
23-282
S. Eusebio

Lunedì 24 ant. 4
24-281
S. Felice di S. Maria

Martedì 25 ant. 2
25-282
S. Felice di S. Maria

Mercoledì 26
26-282
S. Silvestro

Giovedì 27
27-282
S. Agostino

Venerdì 28
28-282
S. Tommaso d'Aquino

Sabato 29
29-282
S. Costanzo e Germano

Domenica 30
30-282
S. Maria

Lunedì 31 ant. 2
31-282
S. Silvestro

DICEMBRE 2021

Lunedì	Martedì	Mercoledì	Giovedì	Venerdì	Sabato	Domenica
6	7	8	9	10	11	12
13	14	15	16	17	18	19
20	21	22	23	24	25	26
27	28	29	30	31		

2022

FEBBRAIO 2022

Lunedì	Martedì	Mercoledì	Giovedì	Venerdì	Sabato	Domenica
7	8	9	10	11	12	13
14	15	16	17	18	19	20
21	22	23	24	25	26	27

Copyright © publisher, nel rispetto del regolamento GDPR, si è astenuto di pubblicare le immagini di persone e di animali.

ORTO E GIARDINO

cod. IL 3124



format pagina retro

Geniale: i lavori nell'orto e in giardino

I lavori da eseguire nel nostro giardino.

Il Ciclamino

Semina e raccolto di questo mese

LA BIOMBA NEL MESE DI GENNAIO

IL RACCOLTO DEL MESE DI GENNAIO

DIETI DA SALSICINE E GENNAIO



GENNAIO

il calendario della Salute

1 Sabato
1-2004
Santo Michele di Oro

2 Domenica
2-2003
SS. Nazario e Celso

3 Lunedì
3-2002
S. Spiridione

4 Martedì
4-2001
S. Felice

5 Mercoledì
5-2000
S. Antonio

6 Giovedì
6-1999
Spirito di S. Filippo

7 Venerdì
7-1998
S. Apollonia di R.

8 Sabato
8-1997
S. Severino

9 Domenica
9-1996
Santissimi di Sordani

10 Lunedì
10-1995
S. Adalberto

11 Martedì
11-1994
S. Agostino

12 Mercoledì
12-1993
S. Ambrogio

13 Giovedì
13-1992
S. Felice

14 Venerdì
14-1991
S. Felice di S.

15 Sabato
15-1990
S. Alessio

16 Domenica
16-1989
S. Alessio

Influenza invernale:



Come difendersi dai malesseri di stagione.

Le infezioni delle VIE respiratorie



Rappresentano la prima causa di influenza e raffreddore.

i farmaci da banco

Usali con il consiglio del tuo farmacista di fiducia



...e non avrai bisogno del consulto del medico.

Lunedì 17
17-2006
S. Antonio ab.

Martedì 18
18-2007
S. Leonardo

Mercoledì 19
19-2008
S. Silvestro

Giovedì 20
20-2009
SS. Felice e Fortunato

Venerdì 21
21-2010
S. Agostino

Sabato 22
22-2011
S. Venceslao

Domenica 23
23-2012
S. Eusebio

Lunedì 24
24-2013
S. Felice di Sordani

Martedì 25
25-2014
Dino di S. Paolo ap.

Mercoledì 26
26-2015
SS. Tito e Trifone

Giovedì 27
27-2016
S. Agostino

Venerdì 28
28-2017
S. Barnaba di Aquis

Sabato 29
29-2018
SS. Felice e Fortunato

Domenica 30
30-2019
S. Martina

Lunedì 31
31-2020
S. Giovanni Battista

DESCRIZIONE DEGLI ABBONAMENTI NELLA PAGINA RETRO

DICEMBRE 2021		LUGL	MAR	MEI	GIU	LUG	AUG	SET	OCT	NOV	2022	LUGL	MAR	MEI	GIU	LUG	AUG	SET	OCT	NOV	FEBBRAIO 2022	
1	2	3	4	5	6	7	8	9	10	11	12	1	2	3	4	5	6	7	8	9	10	11
12	13	14	15	16	17	18	19	20	21	22	23	24	25	26	27	28	29	30	31	1	2	3
4	5	6	7	8	9	10	11	12	13	14	15	16	17	18	19	20	21	22	23	24	25	26

FARMACIA

cod. IL 3123

1

Influenza invernale

Con il farmaco dai mallese di stagione.

La influenza è un virus che si trasmette facilmente.

I farmaci da banco

Quelli con il consiglio del farmacista di fiducia.

Con tutti questi farmaci, un consiglio del medico.

2

Questo mese parliamo

GASTRITE

una patologia dovuta a disordine alimentare... e stress della vita moderna.

La Patologia

I principali sintomi riguardano lo stomaco.

Il trattamento si basa su un'alimentazione sana, un altro cultivo e tempi allo stacco.

Alcune medicine di antibiotici e altri consigli che la curano.

3

Allergie primaverili

Questi piante portano le allergie primaverili!

Così loro per essere i conosciuti con i sintomi.

Con il consiglio del medico e i farmaci da banco.

Con tutti questi farmaci, un consiglio del medico.

4

Questo mese parliamo

Attività fisica

Non è mai troppo tardi per ricominciare a praticarla.

Esercizio fisico sano.

Con tutti questi farmaci, un consiglio del medico.

5

Cura e Automedicazione

I farmaci da banco

... il miglior farmaco senza ricetta è il possibile medico.

Con tutti questi farmaci, un consiglio del medico.

Con tutti questi farmaci, un consiglio del medico.

6

Questo mese parliamo

Alimentazione dei bambini

Educarli ai cibi sani.

Una alimentazione sana e sana è il modo di vivere sano.

7

Tutti al mare

SPF, il meglio.

Fattore di Protezione Solare.

Prevenire il meglio che c'è!

8

La dieta Vegetariana

Prevenire il meglio che c'è!

Con tutti questi farmaci, un consiglio del medico.

9

Le malattie reumatiche

Colpiscono una notevole percentuale della popolazione.

E possono diventare la prima causa di disabilità negli ultrasessantenni.

Con tutti questi farmaci, un consiglio del medico.

10

Questo mese parliamo

IPERTENSIONE

Una vera e propria malattia che mette sotto pressione il nostro principale organo vitale: il cuore.

Con tutti questi farmaci, un consiglio del medico.

11

Questo mese parliamo

Mal di schiena.

Interscambio di nutrienti.

Il dolore può derivare da molteplici cause.

Con tutti questi farmaci, un consiglio del medico.

12

Questo mese parliamo

CELIACHIA

Intolleranza al glutine.

Con tutti questi farmaci, un consiglio del medico.

format pagina retro

Le malattie invernali

COME DIFENDERSI DAI MALESSERI DI STAGIONE. LE COSE CHE BISOGNA SAPERE.

INFIAMMAZIONI DELLE VIE RESPIRATORIE

La influenza e le altre malattie respiratorie si manifestano durante il periodo invernale. Sono le malattie che si verificano più facilmente in questo periodo dell'anno. Sono le malattie che si verificano più facilmente in questo periodo dell'anno. Sono le malattie che si verificano più facilmente in questo periodo dell'anno.

Curarsi con i farmaci da banco

Con tutti questi farmaci, un consiglio del medico.

Gennaio 2022

GIUGNO	1 sab	2 dom	3 lun	4 mar	5 mer	6 gio	7 ven	8 sab	9 dom	10 lun	11 mar	12 mer	13 gio	14 ven	15 sab	16 dom	17 lun	18 mar	19 mer	20 gio	21 ven	22 sab	23 dom	24 lun	25 mar	26 mer	27 gio	28 ven	29 sab	30 dom	31 lun	1 mar	2 mer	3 gio	4 ven	5 sab	6 dom	7 lun	8 mar	9 mer	10 gio	11 ven	12 sab	13 dom	14 lun	15 mar	16 mer	17 gio	18 ven	19 sab	20 dom	21 lun	22 mar	23 mer	24 gio	25 ven	26 sab	27 dom	28 lun
	1.384	2.382	3.202	4.201	5.200	6.200	7.154	8.157	9.200	10.200	11.204	12.200	13.202	14.201	15.200	16.200	17.200	18.200	19.200	20.200	21.200	22.200	23.200	24.200	25.200	26.200	27.200	28.200	29.200	30.200	31.200	1.384	2.382	3.202	4.201	5.200	6.200	7.154	8.157	9.200	10.200	11.204	12.200	13.202	14.201	15.200	16.200	17.200	18.200	19.200	20.200	21.200	22.200	23.200	24.200	25.200	26.200	27.200	28.200

CANI E GATTI

cod. IL 3106



format pagina retro

CANI & GATTI **1**

Le razze più adatte da tenere in casa.

ATLANTE DEI CANI

Il Volpino Italiano

Regole base:
 - Il cane deve essere pulito e curato regolarmente.
 - Il cane deve essere educato e socializzato fin da piccolo.
 - Il cane deve essere nutrito con una dieta equilibrata.
 - Il cane deve essere sottoposto a visite veterinarie regolari.
 - Il cane deve essere tenuto in un ambiente pulito e salubre.

Il Volpino Italiano:
 - È una razza di cane di piccola taglia, originaria dell'Italia.
 - È un cane molto intelligente e affettuoso.
 - È un cane molto adatto per essere tenuto in casa.
 - È un cane molto resistente alle malattie.



Biancaneve e i sette nani

Gennaio 2022

GIUGNO	1 sab	17 lun	31 lun	GIUGNO
1 mar	2 dom	18 mar	17 lun	1 mar
2 gio	3 lun	19 mer	18 mar	2 mar
3 ven	4 mar	20 gio	19 mer	3 gio
4 sab	5 mer	21 ven	20 gio	4 ven
5 dom	6 gio	22 sab	21 ven	5 sab
6 lun	7 ven	23 dom	22 sab	6 dom
7 mar	8 sab	24 lun	23 dom	7 lun
8 mer	9 dom	25 mar	24 lun	8 mar
9 gio	10 lun	26 mer	25 mar	9 mer
10 ven	11 mar	27 gio	26 mer	10 gio
11 sab	12 mer	28 ven	27 gio	11 ven
12 dom	13 gio	29 sab	28 ven	12 sab
13 lun	14 ven	30 dom	29 sab	13 dom
14 mar	15 sab	31 lun	30 dom	14 lun
15 mer	16 dom		31 lun	15 mar
16 gio				16 mer
17 ven				17 gio
18 sab				18 ven
19 dom				19 sab
20 lun				20 dom
21 mar				21 lun
22 mer				22 mar
23 gio				23 mer
24 ven				24 gio
25 sab				25 ven
26 dom				26 sab
27 lun				27 dom
28 mar				28 lun
29 mer				
30 gio				
31 ven				

FIABE

cod. IL 3107



format pagina retro

Biancaneve e i sette Nani

Quando nacque la tua prima sorella, come te ne sei, per quanto ti sia mamma e ti sia papà? Biancaneve non è una sorella, ma una principessa. La mamma di Biancaneve non è una principessa, ma una principessa. La mamma di Biancaneve non è una principessa, ma una principessa.

Ogni giorno tu e i tuoi amici andate a scuola. La mattina di tutti i giorni andate a scuola. La mattina di tutti i giorni andate a scuola. La mattina di tutti i giorni andate a scuola.

Il sole non, appena entrato nella camera, si accende subito che qualcuno si era avvicinato furtivamente a sorvegliare fra le stuoie, quando i ricami nel bosco la bella fanciulla addormentata. Tutti i nani, intorno alla bella Biancaneve, addormentata fra di loro - "E' una principessa Biancaneve!". Biancaneve, ad un tratto, ogni giorno, con un po' di malinconia, spiega loro che le era accaduto.

La mattina, quando si sveglia, viene alle superficie di malinconia e ricorda che le fanciulla era ancora una principessa, si muoveva in una stanza stretta e con un letto magro, preparata una poltrona morbida con la quale prendere una bella notte tranquilla. Si viveva più in un'ombra che in un'ombra, ma per tornare la figlia.

Inoltre, come tutte le principesse, Biancaneve era una di quelle che non si era mai accorta di nulla. Si era accorta di nulla, ma non si era accorta di nulla. Si era accorta di nulla, ma non si era accorta di nulla.

La mattina, quando si sveglia, viene alle superficie di malinconia e ricorda che le fanciulla era ancora una principessa, si muoveva in una stanza stretta e con un letto magro, preparata una poltrona morbida con la quale prendere una bella notte tranquilla. Si viveva più in un'ombra che in un'ombra, ma per tornare la figlia.

Inoltre, come tutte le principesse, Biancaneve era una di quelle che non si era mai accorta di nulla. Si era accorta di nulla, ma non si era accorta di nulla. Si era accorta di nulla, ma non si era accorta di nulla.

La mattina, quando si sveglia, viene alle superficie di malinconia e ricorda che le fanciulla era ancora una principessa, si muoveva in una stanza stretta e con un letto magro, preparata una poltrona morbida con la quale prendere una bella notte tranquilla. Si viveva più in un'ombra che in un'ombra, ma per tornare la figlia.

Inoltre, come tutte le principesse, Biancaneve era una di quelle che non si era mai accorta di nulla. Si era accorta di nulla, ma non si era accorta di nulla. Si era accorta di nulla, ma non si era accorta di nulla.

La mattina, quando si sveglia, viene alle superficie di malinconia e ricorda che le fanciulla era ancora una principessa, si muoveva in una stanza stretta e con un letto magro, preparata una poltrona morbida con la quale prendere una bella notte tranquilla. Si viveva più in un'ombra che in un'ombra, ma per tornare la figlia.

Inoltre, come tutte le principesse, Biancaneve era una di quelle che non si era mai accorta di nulla. Si era accorta di nulla, ma non si era accorta di nulla. Si era accorta di nulla, ma non si era accorta di nulla.



FIORI

cod. IL 3103



format pagina retro

Fresia

Da la Fresia è uno dei suoi fiori candidi, il profumo caratteristico è l'essenziale profumo che ricorda con la fragranza durante la fioritura. I colori allegri e l'armonia del suo profumo; le rendono perfetta come pianta ornamentale, sia nei giardini che per la coltivazione in vaso. Spiega il fiore, per la sua bellezza, è un protagonista inimitabile in bouquet e composizioni floreali.

La specie coltivata di Fresia sono 18, ma più in particolare in particolare della più nota, ovvero della Fresia alta. Alimento apprezzato è la Fresia tedesca, per i suoi molti colori e sfumature, anche a fine stagione.

La Fresia è una bellissima pianta appartenente alla famiglia delle Iridaceae. È originaria del Sud Africa ma può essere facile da coltivare in Italia e non teme il freddo. In Italia, la coltivazione della Fresia è possibile in quasi tutte le regioni, in particolare in Liguria dove la Fresia è coltivata a livello industriale come fiore reciso.

Si tratta di una pianta erbacea di piccoli dimensioni che solitamente non supera i 20 centimetri di altezza. Esistono varietà di Fresia, anche a cespuglio, alcune molto apprezzate per la loro bellezza e per la loro durata.

I fiori sono riuniti in pannocchie da 10-15 campanule profumate. Il colore spazia dal bianco al rosso, per arrivare al viola scuro. Il gusto, al contrario, invece, sia a crudo che cotto, è sempre amaro. Sono amaro anche le foglie e i tuberi della Fresia.

La specie coltivata di Fresia sono 18, ma più in particolare in particolare della più nota, ovvero della Fresia alta. Alimento apprezzato è la Fresia tedesca, per i suoi molti colori e sfumature, anche a fine stagione.

In genere, la Fresia è molto di giorno, spesso è molto rigogliosa. Il colore spazia dal bianco al rosso, per arrivare al viola scuro. Il gusto, al contrario, invece, sia a crudo che cotto, è sempre amaro. Sono amaro anche le foglie e i tuberi della Fresia.

La specie coltivata di Fresia sono 18, ma più in particolare in particolare della più nota, ovvero della Fresia alta. Alimento apprezzato è la Fresia tedesca, per i suoi molti colori e sfumature, anche a fine stagione.

La Fresia è una bellissima pianta appartenente alla famiglia delle Iridaceae. È originaria del Sud Africa ma può essere facile da coltivare in Italia e non teme il freddo. In Italia, la coltivazione della Fresia è possibile in quasi tutte le regioni, in particolare in Liguria dove la Fresia è coltivata a livello industriale come fiore reciso.

Si tratta di una pianta erbacea di piccoli dimensioni che solitamente non supera i 20 centimetri di altezza. Esistono varietà di Fresia, anche a cespuglio, alcune molto apprezzate per la loro bellezza e per la loro durata.

I fiori sono riuniti in pannocchie da 10-15 campanule profumate. Il colore spazia dal bianco al rosso, per arrivare al viola scuro. Il gusto, al contrario, invece, sia a crudo che cotto, è sempre amaro. Sono amaro anche le foglie e i tuberi della Fresia.

La specie coltivata di Fresia sono 18, ma più in particolare in particolare della più nota, ovvero della Fresia alta. Alimento apprezzato è la Fresia tedesca, per i suoi molti colori e sfumature, anche a fine stagione.

Venezia

Gennaio 2022

DICEMBRE 2021		Gennaio 2022		FEBBRAIO 2022	
1 mar	2 gio	3 ven	4 sab	5 dom	6 lun
7 mar	8 gio	9 mar	10 ven	11 sab	12 dom
13 lun	14 mar	15 gio	16 ven	17 sab	18 dom
19 lun	20 mar	21 gio	22 ven	23 sab	24 dom
27 lun	28 mar	29 gio	30 ven	31 sab	

1 sab 1.284 Maria Madre di Dio
2 dom 2.383 SS. Reali e Gregorio
3 lun 3.382 S. Costantino
4 mar 4.381 S. Costantino
5 mer 5.380 S. Costantino
6 gio 6.379 Epifania di N. Signore
7 ven 7.378 S. Felice e Adelfo
8 sab 8.377 S. Felice
9 dom 9.376 Epifania di Gesù
10 lun 10.375 S. Felice
11 mar 11.374 S. Ignazio
12 mer 12.373 S. Felice
13 gio 13.372 S. Felice
14 ven 14.371 S. Felice
15 sab 15.370 S. Felice
16 dom 16.369 S. Felice

17 lun 17.368 S. Felice
18 mar 18.367 S. Felice
19 mer 19.366 S. Felice
20 gio 20.365 S. Felice
21 ven 21.364 S. Felice
22 sab 22.363 S. Felice
23 dom 23.362 S. Felice
24 lun 24.361 S. Felice
25 mar 25.360 S. Felice
26 mer 26.359 S. Felice
27 gio 27.358 S. Felice
28 ven 28.357 S. Felice
29 sab 29.356 S. Felice
30 dom 30.355 S. Felice
31 lun 31.354 S. Felice

CITTA' D'ITALIA

cod. IL 3102



1



2



3



4



5



6



7



8



9



10



11



12

format pagina retro

Venezia

L'altro modo di vedere la città più visitata d'Italia.

Invece della solita visita ai monumenti e ai edifici storici della splendida Venezia, sarebbe il caso di vederla come luogo delle fotografie più belle da portare a casa insieme ai ricordi indimenticabili e alle piccole curiosità che regnano.

La città da fotografare è anche automobili ma con i numeri e la gente, ha 430 punti, 170 campani, 110 mila, 170 canali ed è sempre sul posto dalle località più visitate d'Italia dai turisti di tutto il mondo.

Il fascino straordinario di Venezia è legato al fatto che è stata fondata sul mare e non sulla terra. La città è stata costruita su isole e canali, è stata costruita nel mare e non sulla terra. La città è stata costruita su isole e canali, è stata costruita nel mare e non sulla terra. La città è stata costruita su isole e canali, è stata costruita nel mare e non sulla terra.



MARI E MONTI

cod. IL 3127



Gennaio 2022

DICEMBRE 2021		Gennaio 2022		FEBBRAIO 2022	
1 mar	2 gio	1 sab	17 lun	17 mar	1 mar
2 gio	3 ven	2 dom	18 mar	18 mar	2 mar
3 ven	4 sab	3 lun	19 mer	19 gio	3 gio
4 sab	5 dom	4 mar	20 gio	20 ven	4 ven
5 dom	6 lun	5 mer	21 ven	21 sab	5 sab
6 lun	7 mar	6 gio	22 sab	7 lun	6 dom
7 mar	8 gio	7 ven	23 dom	8 mar	7 mar
8 gio	9 mar	8 sab	24 lun	8 mar	8 mar
9 mar	10 ven	9 dom	25 mar	9 mar	9 mar
10 ven	11 sab	10 lun	26 mer	10 gio	10 gio
11 sab	12 dom	11 mar	27 gio	11 ven	11 ven
12 dom	13 lun	12 mer	28 ven	12 sab	12 sab
13 lun	14 mar	13 gio	29 sab	13 dom	13 dom
14 mar	15 gio	14 ven	30 dom	14 lun	14 lun
15 gio	16 sab	15 sab	31 lun	15 mar	15 mar
16 sab	17 dom	16 dom		16 mar	16 mar
17 dom				17 gio	17 gio
18 lun				18 ven	18 ven
19 mar				19 sab	19 sab
20 gio				20 dom	20 dom
21 ven				21 lun	21 lun
22 sab				22 mar	22 mar
23 dom				23 mar	23 mar
24 lun				24 gio	24 gio
25 mar				25 ven	25 ven
26 mer				26 sab	26 sab
27 gio				27 dom	27 dom
28 ven				28 lun	28 lun
29 sab					
30 dom					
31 lun					

MERAVIGLIE DEL MONDO

cod. IL 3132



format pagina retro

Bangkok

Capitale della Thailandia e porta d'accesso all'Asia, è un'affascinante metropoli di tempi dorati e grattacieli ipermoderni.

Bangkok non si ferma mai: tra caos e silenzio, corsa e apatia, la città degli angeli ammalia con i suoi tempi, peduca con i suoi sapori e sfiorisce con i suoi odori. Impossibile immaginare la varietà dei ristoranti di strada che sbucano da ogni angolo e a ogni incrocio, tra fasti colorati e tuk tuk sferraglianti.

1. Il Grande Palazzo Reale - È il centro culturale di Bangkok, sede di una delle più antiche dinastie del mondo, quella di Siam. È il luogo dove si trova il Palazzo Reale, il luogo dove si trova il Palazzo Reale, il luogo dove si trova il Palazzo Reale.

2. Wat Phnom - È un santuario buddista che si trova a Bangkok, è uno dei santuari più importanti della città, è uno dei santuari più importanti della città, è uno dei santuari più importanti della città.

3. Wat Arun - È un tempio buddista che si trova a Bangkok, è uno dei santuari più importanti della città, è uno dei santuari più importanti della città, è uno dei santuari più importanti della città.

4. Il Mercato del Grande Palazzo Reale - È un mercato che si trova a Bangkok, è uno dei santuari più importanti della città, è uno dei santuari più importanti della città, è uno dei santuari più importanti della città.

5. Wat Saket - È un tempio buddista che si trova a Bangkok, è uno dei santuari più importanti della città, è uno dei santuari più importanti della città, è uno dei santuari più importanti della città.

6. Wat Phnom - È un santuario buddista che si trova a Bangkok, è uno dei santuari più importanti della città, è uno dei santuari più importanti della città, è uno dei santuari più importanti della città.

7. Wat Arun - È un tempio buddista che si trova a Bangkok, è uno dei santuari più importanti della città, è uno dei santuari più importanti della città, è uno dei santuari più importanti della città.

8. Il Mercato del Grande Palazzo Reale - È un mercato che si trova a Bangkok, è uno dei santuari più importanti della città, è uno dei santuari più importanti della città, è uno dei santuari più importanti della città.

9. Wat Saket - È un tempio buddista che si trova a Bangkok, è uno dei santuari più importanti della città, è uno dei santuari più importanti della città, è uno dei santuari più importanti della città.

10. Wat Phnom - È un santuario buddista che si trova a Bangkok, è uno dei santuari più importanti della città, è uno dei santuari più importanti della città, è uno dei santuari più importanti della città.

11. Wat Arun - È un tempio buddista che si trova a Bangkok, è uno dei santuari più importanti della città, è uno dei santuari più importanti della città, è uno dei santuari più importanti della città.

12. Il Mercato del Grande Palazzo Reale - È un mercato che si trova a Bangkok, è uno dei santuari più importanti della città, è uno dei santuari più importanti della città, è uno dei santuari più importanti della città.





PAESAGGI TROPICALI

cod. IL 3104



format pagina retro

Mauritius
La Perla dell'Oceano indiano

Mauritius (in italiano anche Maurizio) è una nazione insulare situata nell'Oceano Indiano sud-occidentale, a circa 550 km a est del Madagascar; geograficamente è considerata parte del continente africano. Oltre all'isola principale, la repubblica comprende anche le isole di Saint Brandon e Rodriguez e le isole Agalega.

Il territorio comprende alla Repubblica di Mauritius le parti delle isole Mascarene, ovvero all'isola Réunion di 10.800 kmq, all'isola 252 kmq e agli isole di Rodolfo di un'origine vulcanica, probabilmente appartenente a una catena sottomarina che comprende il 2° delle isole di isole Comorelle e Riunione. Mauritius si trova, insieme con le isole Reunione, circa 100 chilometri di mare a 100 km da nord a sud e 47 km da sud a est. A 100 km a sud si trova il Madagascar, alle diverse isole della Francia, isole delle Comorelle e le isole di Mauritius e Rodrigues.

La più grande città è Port Louis. L'isola è il paese insulare più popolato dell'Oceano Indiano, con circa 1,2 milioni di abitanti. All'isola sono attribuite le isole di Saint Brandon, le isole Agalega, le isole Rodrigues, le isole de Saint-Paul, le isole de Tromelin, le isole de France, le isole de Chatham, le isole de Phoenix, le isole de France, le isole de France, le isole de France, le isole de France e le isole de France. Le isole de France, le isole de France e le isole de France sono state create da coloni francesi nel 1763. L'isola è stata creata da coloni francesi nel 1763. L'isola è stata creata da coloni francesi nel 1763. L'isola è stata creata da coloni francesi nel 1763. L'isola è stata creata da coloni francesi nel 1763.



MESSINA

GENNAIO

2021	GENNAIO	2022
1 sab	17 lun	1 mar
2 dom	18 mar	2 mer
3 lun	19 mer	3 gio
4 mar	20 gio	4 ven
5 mer	21 ven	5 sab
6 gio	22 sab	6 dom
7 ven	23 dom	7 lun
8 sab	24 lun	8 mar
9 dom	25 mar	9 mer
10 lun	26 mer	10 gio
11 mar	27 gio	11 ven
12 mer	28 ven	12 sab
13 gio	29 sab	13 dom
14 ven	30 dom	14 lun
15 sab	31 lun	15 mar
16 dom		16 mer
		17 gio
		18 ven
		19 sab
		20 dom
		21 lun
		22 mar
		23 mer
		24 gio
		25 ven
		26 sab
		27 dom
		28 lun

SICILIA

cod. IL 3121



1



2



3



4



5



6



7



8



9



10



11



12

format pagina retro

SICILIA

La Madonnina del Porto di Mezzina

È sempre una delle scene della storia del mezzogiorno siciliano. Tutti i viaggiatori che arrivano per primo a Mezzina per un momento riposa, si fermano a guardare almeno una volta il tempio sacro. È la "Madonnina" del porto di Mezzina che tutti conoscono come "Madonnina del Porto di Mezzina".

La "Madonnina" è una statua in oro che rappresenta la Madonna del Porto di Mezzina. È stata scolpita nel 1582 dal famoso scultore siciliano Giovanni Stanetti. La statua è alta 1,5 metri e pesa 150 chili. È conservata nel tempio di Santa Maria della Marina di Mezzina.

La "Madonnina" è una delle tante statue di legno che si trovano in tutta la Sicilia. Sono state scolpite da artisti locali e rappresentano la Madonna con il Bambino Gesù. Sono state colpite in legno e dipinte in oro. Sono state colpite in legno e dipinte in oro.

La "Madonnina" è una delle tante statue di legno che si trovano in tutta la Sicilia. Sono state scolpite da artisti locali e rappresentano la Madonna con il Bambino Gesù. Sono state colpite in legno e dipinte in oro. Sono state colpite in legno e dipinte in oro.

gennaio 2022

19 DICEMBRE 2021	17 GENNAIO 2022	15 FEBBRAIO 2022
1 mer	17 lun	1 mar
2 gio	18 mar	2 mer
3 ven	19 mer	3 gio
4 sab	20 gio	4 ven
5 dom	21 ven	5 sab
6 lun	22 sab	6 dom
7 mar	23 dom	7 lun
8 mer	24 lun	8 mar
9 gio	25 mar	9 mer
10 ven	26 mer	10 gio
11 sab	27 gio	11 ven
12 dom	28 ven	12 sab
13 lun	29 sab	13 dom
14 mar	30 dom	14 lun
15 mer	31 lun	15 mar
16 gio		16 mer
17 ven		17 gio
18 sab		18 ven
19 dom		19 sab
20 lun		20 dom
21 mar		21 lun
22 mer		22 mar
23 gio		23 mer
24 ven		24 gio
25 sab		25 ven
26 dom		26 sab
27 lun		27 dom
28 mar		28 lun
29 mer		
30 gio		
31 ven		

**AUTO
SPORTIVE**

cod. IL 3108



1



2



3



4



5



6



7



8



9



10



11



12

format pagina retro

porsche taycan



SCHEDA TECNICA

Modello: Porsche Taycan Turbo S
 Prezzo: € 194.000

Caratteristiche:
 Motori: 2 elettrici
 Velocità massima: 260 km/h
 Tempo 0-100 km/h: 2,8 s
 Lunghezza: 468 cm
 Larghezza: 195 cm
 Altezza: 138 cm
 Potenza: 350 kW

DESCRIZIONE

Il nuovo Taycan Turbo S è il più potente e veloce Porsche Taycan mai realizzato. Con una potenza massima di 350 kW (476 CV) e un'accelerazione da 0 a 100 km/h in soli 2,8 secondi, è il più potente Taycan mai realizzato. Il nuovo Taycan Turbo S è anche il più veloce Porsche Taycan mai realizzato, con una velocità massima di 260 km/h. Il nuovo Taycan Turbo S è anche il più veloce Porsche Taycan mai realizzato, con una velocità massima di 260 km/h.

DESCRIZIONE

Il nuovo Taycan Turbo S è il più potente e veloce Porsche Taycan mai realizzato. Con una potenza massima di 350 kW (476 CV) e un'accelerazione da 0 a 100 km/h in soli 2,8 secondi, è il più potente Taycan mai realizzato. Il nuovo Taycan Turbo S è anche il più veloce Porsche Taycan mai realizzato, con una velocità massima di 260 km/h. Il nuovo Taycan Turbo S è anche il più veloce Porsche Taycan mai realizzato, con una velocità massima di 260 km/h.



Gennaio

<p>1 Sabato 1. San Narciso Martirio di Siracusa</p> <p>2 Domenica 2. S. Stefano S. Stefano e Gregorio</p> <p>3 Lunedì 3. S. Silvestro</p> <p>4 Martedì 4. S. Felice S. Felice</p> <p>5 Mercoledì 5. S. Ambrogio</p> <p>6 Giovedì 6. S. Vito</p> <p>7 Venerdì 7. S. Felice S. Felice</p> <p>8 Sabato 8. S. Felice S. Felice</p> <p>9 Domenica 9. S. Felice S. Felice</p> <p>10 Lunedì 10. S. Felice S. Felice</p> <p>11 Martedì 11. S. Felice S. Felice</p> <p>12 Mercoledì 12. S. Felice S. Felice</p> <p>13 Giovedì 13. S. Felice S. Felice</p> <p>14 Venerdì 14. S. Felice S. Felice</p> <p>15 Sabato 15. S. Felice S. Felice</p> <p>16 Domenica 16. S. Felice S. Felice</p>		<p>17 Lunedì 17. S. Felice S. Felice</p> <p>18 Martedì 18. S. Felice S. Felice</p> <p>19 Mercoledì 19. S. Felice S. Felice</p> <p>20 Giovedì 20. S. Felice S. Felice</p> <p>21 Venerdì 21. S. Felice S. Felice</p> <p>22 Sabato 22. S. Felice S. Felice</p> <p>23 Domenica 23. S. Felice S. Felice</p> <p>24 Lunedì 24. S. Felice S. Felice</p> <p>25 Martedì 25. S. Felice S. Felice</p> <p>26 Mercoledì 26. S. Felice S. Felice</p> <p>27 Giovedì 27. S. Felice S. Felice</p> <p>28 Venerdì 28. S. Felice S. Felice</p> <p>29 Sabato 29. S. Felice S. Felice</p> <p>30 Domenica 30. S. Felice S. Felice</p> <p>31 Lunedì 31. S. Felice S. Felice</p>
--	---	--

DICEMBRE 2021						
Lunedì	Martedì	Mercoledì	Giovedì	Venerdì	Sabato	Domenica
6	7	8	9	10	11	12
13	14	15	16	17	18	19
20	21	22	23	24	25	26
27	28	29	30	31		

2022

FEBBRAIO 2022						
Lunedì	Martedì	Mercoledì	Giovedì	Venerdì	Sabato	Domenica
7	8	9	10	11	12	13
14	15	16	17	18	19	20
21	22	23	24	25	26	27
28						

© Firenze & pubblicità, nel rispetto dei regolamenti locali, si è astenuta di stampare le festività religiose.

CABALA

cod. IL 3116



format pagina retro

1 **UITALIA**
 In Italia si mangia con gli utensili e i coltelli e non si mangia con le mani. In Italia si mangia con gli utensili e i coltelli e non si mangia con le mani. In Italia si mangia con gli utensili e i coltelli e non si mangia con le mani.

2 **A' PICCERELLA**
 In Italia si mangia con gli utensili e i coltelli e non si mangia con le mani. In Italia si mangia con gli utensili e i coltelli e non si mangia con le mani. In Italia si mangia con gli utensili e i coltelli e non si mangia con le mani.

3 **A' GATTA**
 In Italia si mangia con gli utensili e i coltelli e non si mangia con le mani. In Italia si mangia con gli utensili e i coltelli e non si mangia con le mani. In Italia si mangia con gli utensili e i coltelli e non si mangia con le mani.

4 **O' FURRO**
 In Italia si mangia con gli utensili e i coltelli e non si mangia con le mani. In Italia si mangia con gli utensili e i coltelli e non si mangia con le mani. In Italia si mangia con gli utensili e i coltelli e non si mangia con le mani.

5 **A' MANA**
 In Italia si mangia con gli utensili e i coltelli e non si mangia con le mani. In Italia si mangia con gli utensili e i coltelli e non si mangia con le mani. In Italia si mangia con gli utensili e i coltelli e non si mangia con le mani.

6 **CHELLA CA GUARDA 'NTERNA**
 In Italia si mangia con gli utensili e i coltelli e non si mangia con le mani. In Italia si mangia con gli utensili e i coltelli e non si mangia con le mani. In Italia si mangia con gli utensili e i coltelli e non si mangia con le mani.

7 **O' VARETTO**
 In Italia si mangia con gli utensili e i coltelli e non si mangia con le mani. In Italia si mangia con gli utensili e i coltelli e non si mangia con le mani. In Italia si mangia con gli utensili e i coltelli e non si mangia con le mani.

8 **A' MASONNA**
 In Italia si mangia con gli utensili e i coltelli e non si mangia con le mani. In Italia si mangia con gli utensili e i coltelli e non si mangia con le mani. In Italia si mangia con gli utensili e i coltelli e non si mangia con le mani.



PAPA FRANCESCO

cod. IL 3117



format pagina retro

Papa Francesco

dalle omelie di Papa Francesco...

I cristiani non sono testimoni di un'idea ma di obbedienza.

Essere cristiani non è una scelta, ma una risposta obbediente all'invocazione di Dio, come fece Gesù, e la conseguenza di questa scelta è la conversione. È lo Spirito Santo a rendere noi, ma sempre obbedendo a Dio, capaci di questa scelta.

"Sembra qualcosa a Dio, non è che agli uomini". Questo è il senso di Pietro quando sostiene agli apostoli che non è lui a parlare, ma Dio che parla attraverso di lui. È Dio che parla, e noi siamo i suoi strumenti. Dio che parla, e noi siamo i suoi strumenti. Dio che parla, e noi siamo i suoi strumenti. Dio che parla, e noi siamo i suoi strumenti.



GENNAIO 2022

DICEMBRE 2021	1 sab	2 dom	3 lun	4 mar	5 mer	6 gio	7 ven	8 sab	9 dom	10 lun	11 mar	12 mer	13 gio	14 ven	15 sab	16 dom	17 lun	18 mar	19 mer	20 gio	21 ven	22 sab	23 dom	24 lun	25 mar	26 mer	27 gio	28 ven	29 sab	30 dom	31 lun	FEBBRAIO 2022	
	1-284	2-283	3-282	4-281	5-280	6-279	7-278	8-277	9-276	10-275	11-274	12-273	13-272	14-271	15-270	16-269	17-268	18-267	19-266	20-265	21-264	22-263	23-262	24-261	25-260	26-259	27-258	28-257	29-256	30-255	31-254	1-253	
	Maria Madre di Dio	SS. Basilio e Gregorio v.	S. Costantino v.	S. Eusebio	S. Felice	Epifania di N. Signore	S. Raimondo d. P.	S. Sordani	Epifania di Gesù	S. Alessio	S. Ignazio	S. Michele v.	S. Felice	S. Felice II	S. Silvano ab.	S. Silvano ab.	S. Ambrogio ab.	S. Libano v.	S. Spirito ab.	S. Spirito ab.	SS. Teodoro e Felice	S. Agostino v.	S. Innocenzo v.	S. Innocenzo v.	S. Francesco di Sales	Coro di S. Paolo ap.	SS. Teodoro e Theodoro	S. Angelo Maria	S. Innocenzo d'Angelo	SS. Costantino e Gregorio	S. Eusebio	S. Giovanni Maria	1-253

SAN PIO
cod. IL 3118

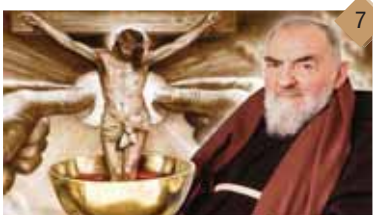

format pagina retro

Pregliamo con Padre Pio

*...cassio molo cromo il tuo...
Credi, molo, pordoli allora questo molo
cromo, rimpiglia del tuo governo
e poi comandami quel che vuoi.*

PREGA DEVOTAMENTE COSÌ
Non c'era nessuno in Carceri, dalla sera all'indomani,
secondo la carceri del Santo Spirito.
Comunicazione:
Padre Pio, Ave Maria, Credo.

CORONCINA ALLA DIVINA MISERICORDIA

La coroncina alla Divina Misericordia è un'opera
che tutti nella Santa Famiglia Benedetta
di questo preghiera di unione al sacrificio di Cristo
nella croce per la salvezza del mondo intero.
Offrendo a Dio Padre il suo figlio prediletto, insieme il
più prezioso argomento per essere salvati, sacrificando la
Misericordia per noi e per il mondo intero. L'argomento
"suo" "sacra-croce" che aveva la Corona benedetta è tutto quello
per i quali vuole pregare.

Primo l'argomento "sacra-croce" inteso tutti gli uomini
cristiani della terra ad aprire le anime del peccatore.
Credo l'uno immortale alla Santa Famiglia. "Figlio mio,
morì in prima e restò in Carceri che il tuo dolo per
la terra di questo Corrente sul piano con altri nella cui
che noi celebravamo".

Primo l'argomento "sacra-croce" inteso tutti gli uomini
cristiani della terra ad aprire le anime del peccatore.
Credo l'uno immortale alla Santa Famiglia. "Figlio mio,
morì in prima e restò in Carceri che il tuo dolo per
la terra di questo Corrente sul piano con altri nella cui
che noi celebravamo".

La preghiera intesa al riferimento all'ora della morte, a
cui alla grande di poter essere immortale e in pace.
Credo l'uno immortale alla Santa Famiglia. "Figlio mio,
morì in prima e restò in Carceri che il tuo dolo per
la terra di questo Corrente sul piano con altri nella cui
che noi celebravamo".



NUDO

cod. IL 3109



ILLUSTRATI 12 FOGLI



SILHOUETTE GASTRONOMIA

cod. SH4101





SILHOUETTE CANI E GATTI

cod. SH4103



mensile 12 fogli
f.to: cm 14 x 47 cm

carta: patinata lucida
allestimento: Tecnoblok

spazio personalizzazione
mm 140 x 90
imballo: 100 copie



SILHOUETTE cod. SH4109
FARMACIA

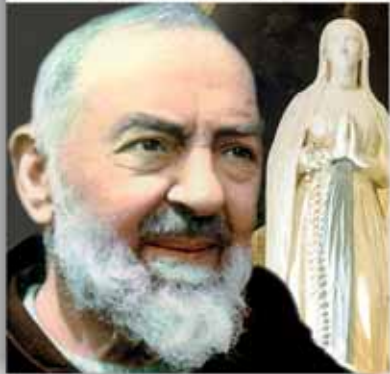

SILHOUETTE SAN PIO

cod. SH4110

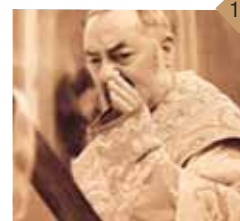
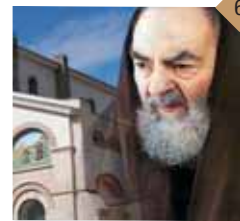

ILLUSTRATI 12 FOGLI

mensile 12 fogli
f.to: cm 14 x 47 cm

carta: patinata lucida
allestimento: Tecnoblok

spazio personalizzazione
mm 140 x 90
imballo: 100 copie

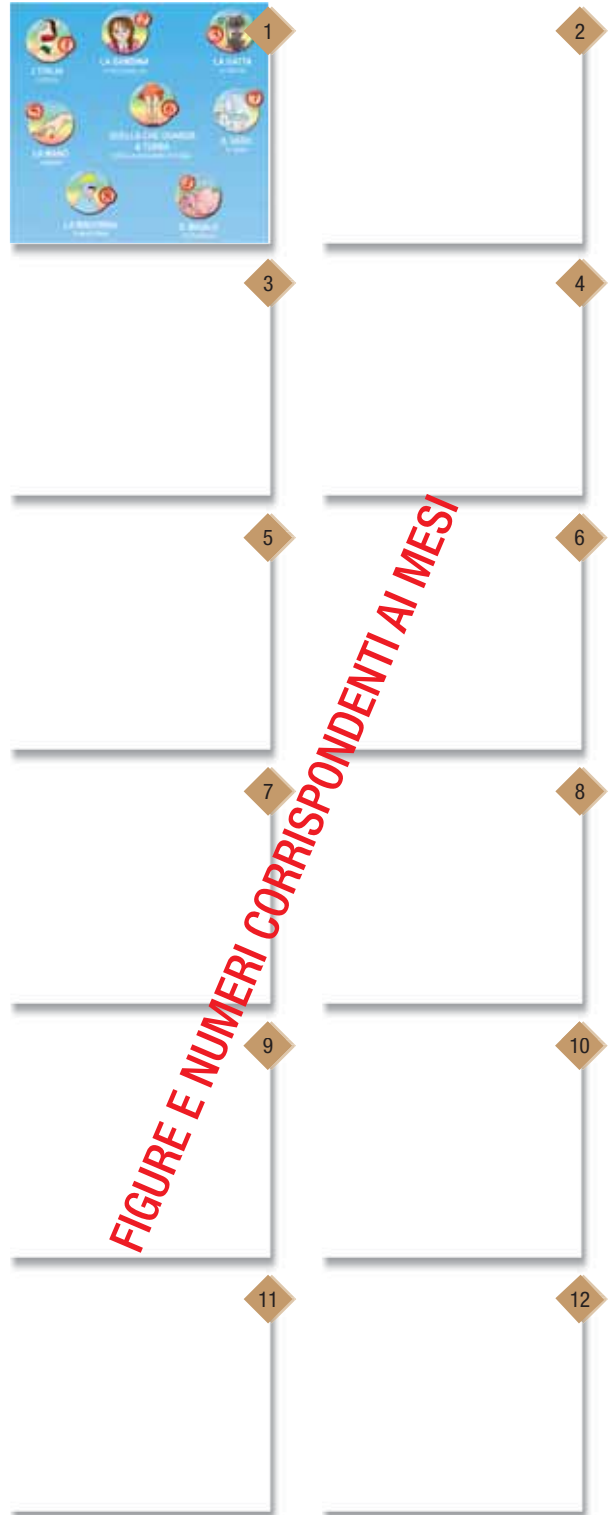

SILHOUETTE CABALA

cod. SH4111



GRANDI MAESTRI

cod. IL 6116

bimensile 6 fogli
f.to: cm 32 x 49,5 cm

carta: patinata lucida
allestimento: Tecnoblok

spazio personalizzazione
mm 320 x 98
imballo: 100 copie



1



2



3



4



5



6

I Venditori di Verdure ed Ortaggi

Antichi Mestieri

Gennaio			Febbraio		
1 Sabato	12 Mercoledì	23 Domenica	1 Martedì	10 Giovedì	21 Lunedì
2 Domenica	13 Giovedì	24 Lunedì	2 Mercoledì	11 Venerdì	22 Martedì
3 Lunedì	14 Venerdì	25 Martedì	3 Giovedì	12 Sabato	23 Mercoledì
4 Martedì	15 Sabato	26 Mercoledì	4 Venerdì	13 Domenica	24 Giovedì
5 Mercoledì	16 Domenica	27 Giovedì	5 Sabato	14 Lunedì	25 Venerdì
6 Giovedì	17 Lunedì	28 Venerdì	6 Domenica	15 Martedì	26 Sabato
7 Venerdì	18 Martedì	29 Sabato	7 Lunedì	16 Mercoledì	27 Domenica
8 Sabato	19 Mercoledì	30 Domenica	8 Martedì	17 Giovedì	28 Lunedì
9 Domenica	20 Giovedì	31 Lunedì	9 Mercoledì	18 Venerdì	
10 Lunedì	21 Venerdì			19 Sabato	
11 Martedì	22 Sabato			20 Domenica	

2022

ANTICHI MESTIERI cod. IL 6115



1



2



3



4



5



6

Cavalli

Gennaio			Febbraio		
1 Sabato S. Michele di S. Donato	12 Mercoledì S. Crispino	23 Domenica S. Sebastiano	1 Martedì S. Stefano	10 Giovedì S. Felice	21 Lunedì S. Felice
2 Domenica S. Basilio e Gregorio	13 Giovedì S. Basilio	24 Lunedì S. Primitivo di Gales	2 Mercoledì S. Felice	11 Venerdì S. Maria di Lourdes	22 Martedì S. Margherita
3 Lunedì S. Costantino	14 Venerdì S. Felice	25 Martedì S. Felice	3 Giovedì S. Felice	12 Sabato S. Felice	23 Mercoledì S. Felice
4 Martedì S. Felice	15 Sabato S. Felice	26 Mercoledì S. Felice	4 Venerdì S. Felice	13 Domenica S. Felice	24 Giovedì S. Felice
5 Mercoledì S. Felice	16 Domenica S. Felice	27 Giovedì S. Felice	5 Sabato S. Felice	14 Lunedì S. Felice	25 Venerdì S. Felice
6 Giovedì S. Felice	17 Lunedì S. Felice	28 Venerdì S. Felice	6 Domenica S. Felice	15 Martedì S. Felice	26 Sabato S. Felice
7 Venerdì S. Felice	18 Martedì S. Felice	29 Sabato S. Felice	7 Lunedì S. Felice	16 Mercoledì S. Felice	27 Domenica S. Felice
8 Sabato S. Felice	19 Mercoledì S. Felice	30 Domenica S. Felice	8 Martedì S. Felice	17 Giovedì S. Felice	28 Lunedì S. Felice
9 Domenica S. Felice	20 Giovedì S. Felice	31 Lunedì S. Felice	9 Mercoledì S. Felice	18 Venerdì S. Felice	
10 Lunedì S. Felice	21 Venerdì S. Felice		19 Sabato S. Felice		
11 Martedì S. Felice	22 Sabato S. Felice		20 Domenica S. Felice		

2022

CAVALLI cod. IL 6112

bimensile 6 fogli
f.to: cm 32 x 49,5 cm

carta: patinata lucida
allestimento: Tecnoblok

spazio personalizzazione
mm 320 x 98
imballo: 100 copie

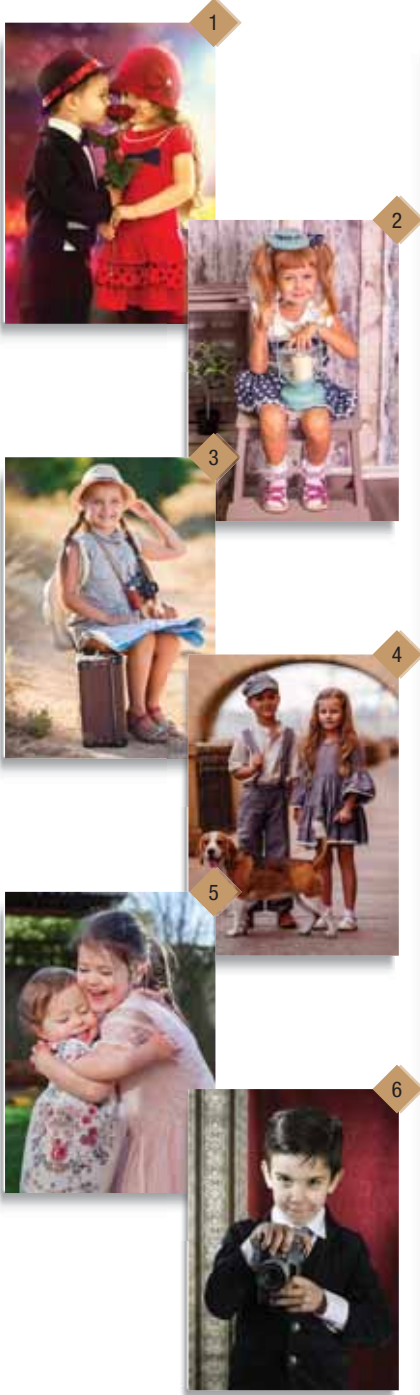

GENNAIO	
1	Sabato
2	Domenica
3	Lunedì
4	Martedì
5	Mercoledì
6	Giovedì
7	Venerdì
8	Sabato
9	Domenica
10	Lunedì
11	Martedì
12	Mercoledì
13	Giovedì
14	Venerdì
15	Sabato
16	Domenica
17	Lunedì
18	Martedì
19	Mercoledì
20	Giovedì
21	Venerdì
22	Sabato
23	Domenica
24	Lunedì
25	Martedì
26	Mercoledì
27	Giovedì
28	Venerdì
29	Sabato
30	Domenica
31	Lunedì

FEBBRAIO	
1	Martedì
2	Mercoledì
3	Giovedì
4	Venerdì
5	Sabato
6	Domenica
7	Lunedì
8	Martedì
9	Mercoledì
10	Giovedì
11	Venerdì
12	Sabato
13	Domenica
14	Lunedì
15	Martedì
16	Mercoledì
17	Giovedì
18	Venerdì
19	Sabato
20	Domenica
21	Lunedì
22	Martedì
23	Mercoledì
24	Giovedì
25	Venerdì
26	Sabato
27	Domenica
28	Lunedì

BIMBI RETRO cod. IL 6110



GENNAIO

1	Sabato	12	Mercoledì	23	Domenica
2	Domenica	13	Giovedì	24	Lunedì
3	Lunedì	14	Venerdì	25	Martedì
4	Martedì	15	Sabato	26	Mercoledì
5	Mercoledì	16	Domenica	27	Giovedì
6	Giovedì	17	Lunedì	28	Venerdì
7	Venerdì	18	Martedì	29	Sabato
8	Sabato	19	Mercoledì	30	Domenica
9	Domenica	20	Giovedì	31	Lunedì
10	Lunedì	21	Venerdì		
11	Martedì	22	Sabato		

FEBBRAIO

1	Martedì	10	Giovedì	21	Lunedì
2	Mercoledì	11	Venerdì	22	Martedì
3	Giovedì	12	Sabato	23	Mercoledì
4	Venerdì	13	Domenica	24	Giovedì
5	Sabato	14	Lunedì	25	Venerdì
6	Domenica	15	Martedì	26	Sabato
7	Lunedì	16	Mercoledì	27	Domenica
8	Martedì	17	Giovedì	28	Lunedì
9	Mercoledì	18	Venerdì		
		19	Sabato		
		20	Domenica		

2022

FORMULA 1 cod. IL 6117

bimensile 6 fogli
f.to: cm 32 x 49,5 cm

carta: patinata lucida
allestimento: Tecnoblok

spazio personalizzazione
mm 320 x 98
imballo: 100 copie



1



2



3



4



5



6

GENNAIO

1 Sabato	12 Mercoledì	23 Domenica
2 Domenica	13 Giovedì	24 Lunedì
3 Lunedì	14 Venerdì	25 Martedì
4 Martedì	15 Sabato	26 Mercoledì
5 Mercoledì	16 Domenica	27 Giovedì
6 Giovedì	17 Lunedì	28 Venerdì
7 Venerdì	18 Martedì	29 Sabato
8 Sabato	19 Mercoledì	30 Domenica
9 Domenica	20 Giovedì	31 Lunedì
10 Lunedì	21 Venerdì	
11 Martedì	22 Sabato	

FEBBRAIO

1 Martedì	10 Giovedì	21 Lunedì
2 Mercoledì	11 Venerdì	22 Martedì
3 Giovedì	12 Sabato	23 Mercoledì
4 Venerdì	13 Domenica	24 Giovedì
5 Sabato	14 Lunedì	25 Venerdì
6 Domenica	15 Martedì	26 Sabato
7 Lunedì	16 Mercoledì	27 Domenica
8 Martedì	17 Giovedì	28 Lunedì
9 Mercoledì	18 Venerdì	
	19 Sabato	
	20 Domenica	

Moto GP 2022

MOTO GP cod. IL 6118



1



2



3



4



5



6

Alfa Romeo 8C Speedster, 2300 cc. - 1934

Gennaio			Auto d'Epoca			Febbraio		
1 Sabato	12 Mercoledì	23 Domenica	1 Martedì	10 Giovedì	21 Lunedì			
2 Domenica	13 Giovedì	24 Lunedì	2 Mercoledì	11 Venerdì	22 Martedì			
3 Lunedì	14 Venerdì	25 Martedì	3 Giovedì	12 Sabato	23 Mercoledì			
4 Martedì	15 Sabato	26 Mercoledì	4 Venerdì	13 Domenica	24 Giovedì			
5 Mercoledì	16 Domenica	27 Giovedì	5 Sabato	14 Lunedì	25 Venerdì			
6 Giovedì	17 Lunedì	28 Venerdì	6 Domenica	15 Martedì	26 Sabato			
7 Venerdì	18 Martedì	29 Sabato	7 Lunedì	16 Mercoledì	27 Domenica			
8 Sabato	19 Mercoledì	30 Domenica	8 Martedì	17 Giovedì	28 Lunedì			
9 Domenica	20 Giovedì	31 Lunedì	9 Mercoledì	18 Venerdì				
10 Lunedì	21 Venerdì			19 Sabato				
11 Martedì	22 Sabato			20 Domenica				

2022

AUTO D'EPOCA cod. IL 6143

bimensile 6 fogli
f.to: cm 32 x 49,5 cm

carta: patinata lucida
allestimento: Tecnoblok

spazio personalizzazione
mm 320 x 98
imballo: 100 copie



1



2



3



4



5



6

Acquerelli

<i>Gennaio</i>			<i>Febbraio</i>		
1 Sabato S. Spirito	12 Mercoledì S. Costantino	23 Domenica S. Sebastiano	1 Martedì S. Felice	10 Giovedì S. Felice	21 Lunedì S. Rocco
2 Domenica S. Basilio e Gregorio	13 Giovedì S. Lucia	24 Lunedì S. Primitivo di Gales	2 Mercoledì Pentecoste, del Signore	11 Venerdì S. Maria di Lourdes	22 Martedì S. Margherita
3 Lunedì S. Agostino	14 Venerdì S. Felice e Adelfo	25 Martedì S. Agostino	3 Giovedì S. Agostino	12 Sabato S. Felice	23 Mercoledì S. Rocco
4 Martedì S. Basilio e Gregorio	15 Sabato S. Agostino	26 Mercoledì S. Felice	4 Venerdì S. Felice	13 Domenica S. Felice	24 Giovedì S. Felice
5 Mercoledì S. Spirito	16 Domenica S. Spirito	27 Giovedì S. Felice	5 Sabato S. Agostino	14 Lunedì S. Felice	25 Venerdì S. Felice
6 Giovedì S. Spirito	17 Lunedì S. Spirito	28 Venerdì S. Spirito	6 Domenica S. Spirito	15 Martedì S. Spirito	26 Sabato S. Spirito
7 Venerdì S. Spirito	18 Martedì S. Spirito	29 Sabato S. Spirito	7 Lunedì S. Spirito	16 Mercoledì S. Spirito	27 Domenica S. Spirito
8 Sabato S. Spirito	19 Mercoledì S. Spirito	30 Domenica S. Spirito	8 Martedì S. Spirito	17 Giovedì S. Spirito	28 Lunedì S. Spirito
9 Domenica S. Spirito	20 Giovedì S. Spirito	31 Lunedì S. Spirito	9 Mercoledì S. Spirito	18 Venerdì S. Spirito	
10 Lunedì S. Spirito	21 Venerdì S. Spirito			19 Sabato S. Spirito	
11 Martedì S. Spirito	22 Sabato S. Spirito			20 Domenica S. Spirito	

2022

ACQUERELLI cod. IL 6141



1



2



3



4

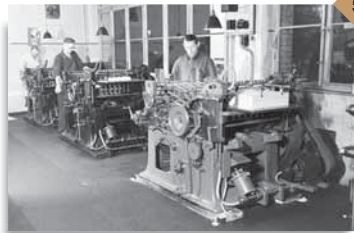

5



6

Come eravamo

Gennaio			Febbraio		
1 Sabato S. Michele di S. Vito	12 Mercoledì S. Crispino	23 Domenica S. Sebastiano	1 Martedì S. Stefano	10 Giovedì S. Felice	21 Lunedì S. Epifanio
2 Domenica S. Basilio e Gregorio	13 Giovedì S. Lucia	24 Lunedì S. Francesco di Sales	2 Mercoledì S. Felice	11 Venerdì S. Agostino	22 Martedì S. Agostino
3 Lunedì S. Spirito	14 Venerdì S. Agostino	25 Martedì S. Agostino	3 Giovedì S. Agostino	12 Sabato S. Agostino	23 Mercoledì S. Agostino
4 Martedì S. Spirito	15 Sabato S. Agostino	26 Mercoledì S. Agostino	4 Venerdì S. Agostino	13 Domenica S. Agostino	24 Giovedì S. Agostino
5 Mercoledì S. Spirito	16 Domenica S. Agostino	27 Giovedì S. Agostino	5 Sabato S. Agostino	14 Lunedì S. Agostino	25 Venerdì S. Agostino
6 Giovedì S. Spirito	17 Lunedì S. Agostino	28 Venerdì S. Agostino	6 Domenica S. Agostino	15 Martedì S. Agostino	26 Sabato S. Agostino
7 Venerdì S. Spirito	18 Martedì S. Agostino	29 Sabato S. Agostino	7 Lunedì S. Agostino	16 Mercoledì S. Agostino	27 Domenica S. Agostino
8 Sabato S. Spirito	19 Mercoledì S. Agostino	30 Domenica S. Agostino	8 Martedì S. Agostino	17 Giovedì S. Agostino	28 Lunedì S. Agostino
9 Domenica S. Spirito	20 Giovedì S. Agostino	31 Lunedì S. Agostino	9 Mercoledì S. Agostino	18 Venerdì S. Agostino	
10 Lunedì S. Spirito	21 Venerdì S. Agostino			19 Sabato S. Agostino	
11 Martedì S. Spirito	22 Sabato S. Agostino			20 Domenica S. Agostino	

2022

COME ERAVAMO cod. IL 6142

bimensile 6 fogli
f.to: cm 32 x 49,5 cm

carta: patinata lucida
allestimento: Tecnoblok

spazio personalizzazione
mm 320 x 98
imballo: 100 copie



1



2

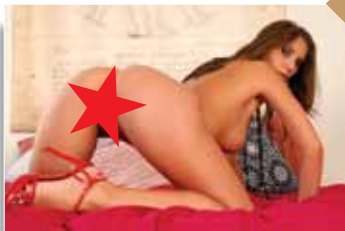

3



4



5



6



Gennaio			Febbraio		
1 Sabato	14 Venerdì	26 Mercoledì	1 Martedì	7 Lunedì	19 Sabato
2 Domenica	15 Sabato	27 Giovedì	2 Mercoledì	8 Martedì	20 Domenica
3 Lunedì	16 Domenica	28 Venerdì	3 Giovedì	9 Mercoledì	21 Lunedì
4 Martedì	17 Lunedì	29 Sabato	4 Venerdì	10 Giovedì	22 Martedì
5 Mercoledì	18 Martedì	30 Domenica	5 Sabato	11 Venerdì	23 Mercoledì
6 Giovedì	19 Mercoledì	31 Lunedì	6 Domenica	12 Sabato	24 Giovedì
7 Venerdì	20 Giovedì			13 Domenica	25 Venerdì
8 Sabato	21 Venerdì			14 Lunedì	26 Sabato
9 Domenica	22 Sabato			15 Martedì	27 Domenica
10 Lunedì	23 Domenica			16 Mercoledì	28 Lunedì
11 Martedì	24 Lunedì			17 Giovedì	
12 Mercoledì	25 Martedì			18 Venerdì	
13 Giovedì					

SEXY WOMAN

DUEMILAVENTIDUE

SEXY WOMAN cod. IL 6122

SY E 07 BL



SY E 07 AR



SY E 07 VE



SY E 07 RO

gennaio

<p>1 SAB 52^a Capodanno - Maria Madre di Dio 1.004</p> <p>2 DOM ss. Basilio e Gregorio 2.003</p> <p>3 LUN 1^a s. Genesio 3.002</p> <p>4 MAR ss. Ermete e Gelsa 4.001</p> <p>5 MER s. Amleto 5.000</p> <p>6 GIO Epifania di N.S. 6.000</p> <p>7 VEN s. Remondo di Paphos 7.000</p> <p>8 SAB s. Massimo 8.001</p> <p>9 DOM Battesimo di Gesù 9.000</p> <p>10 LUN 2^a s. Aso 10.000</p> <p>11 MAR s. Igino 11.004</p> <p>12 MER s. Costo 12.003</p> <p>13 GIO s. Ratto 13.002</p> <p>14 VEN s. Felice 14.001</p> <p>15 SAB s. Mauro 15.000</p> <p>16 DOM s. Marcato 16.000</p>	<p>17 LUN 3^a s. Antonio abate 17.004</p> <p>18 MAR s. Liberato 18.001</p> <p>19 MER s. Marco 19.004</p> <p>20 GIO ss. Sebastiano e Feliciano 20.000</p> <p>21 VEN s. Agostino 21.004</p> <p>22 SAB s. Vincenzo 22.003</p> <p>23 DOM s. Costantiniana 23.002</p> <p>24 LUN 4^a s. Francesco di Sales 24.001</p> <p>25 MAR Converso, ss. e. Paolo 25.000</p> <p>26 MER ss. Tito e Timoteo 26.000</p> <p>27 GIO s. Angela Merici 27.000</p> <p>28 VEN s. Tommaso d'Aquino 28.001</p> <p>29 SAB s. Costanzo 29.000</p> <p>30 DOM s. Martina 30.000</p> <p>31 LUN 5^a s. Giovanni Battista 31.000</p>
---	--

dicembre 2021

Lun	Mar	Mer	Gio	Ven	Sab	Dom
		1	2	3	4	5
6	7	8	9	10	11	12
13	14	15	16	17	18	19
20	21	22	23	24	25	26
27	28	29	30	31		

20
22

febbraio 2022

Lun	Mar	Mer	Gio	Ven	Sab	Dom
	1	2	3	4	5	6
7	8	9	10	11	12	13
14	15	16	17	18	19	20
21	22	23	24	25	26	27
28						

PORTOGHESE

cod. SY E 07

mensile 12 fogli
f.to: cm 31 x 53 cm

carta: patinata opaca 90 g
allestimento: Testata rinforzata

spazio personalizzazione
mm 310 x 98
imballo: 100 copie

69

OLANDESE
STAGIONI

cod. OL 2390

DICEMBRE 2021							2022	FEBBRAIO 2022						
LUN	MAR	MER	GIO	VEN	SAB	DOM		LUN	MAR	MER	GIO	VEN	SAB	DOM
6	7	8	9	10	11	12		7	8	9	10	11	12	13
13	14	15	16	17	18	19		14	15	16	17	18	19	20
20	21	22	23	24	25	26		21	22	23	24	25	26	27
27	28	29	30	31				28						
1 Sabato	1-364 Maria Madre di Dio							17 Lunedì	17-349 S. Antonio ab.					
2 Domenica	2-363 SS. Basilio e Gregorio v.							18 Martedì	18-347 S. Liberata v.					
3 Lunedì	3-362 S. Genoveffa v.							19 Mercoledì	19-346 S. Marco m.					
4 Martedì	4-361 S. Ermete							20 Giovedì	20-345 SS. Sebastiano e Fabiano					
5 Mercoledì	5-360 S. Anselmo							21 Venerdì	21-344 S. Agostino v.					
6 Giovedì	6-359 Epifania di N. Signore							22 Sabato	22-343 S. Vincenzo m.					
7 Venerdì	7-358 S. Ramondo di P.							23 Domenica	23-342 S. Ermenegildo					
8 Sabato	8-357 S. Severino							24 Lunedì	24-341 S. Francesco di Sales					
9 Domenica	9-356 Battesimo di Gesù							25 Martedì	25-340 Conv. di S. Paolo ap.					
10 Lunedì	10-355 S. Aido m.							26 Mercoledì	26-339 SS. Tito e Timoteo					
11 Martedì	11-354 S. Igino papa							27 Giovedì	27-338 S. Angela Merici					
12 Mercoledì	12-353 S. Modesto m.							28 Venerdì	28-337 S. Teodoro d'Aguzio					
13 Giovedì	13-352 S. Basilio						29 Sabato	29-336 SS. Costanzo e Cesario						
14 Venerdì	14-351 S. Felice M.						30 Domenica	30-335 S. Martina						
15 Sabato	15-350 S. Mauro ab.						31 Lunedì	31-334 S. Giovanni Bosco						
16 Domenica	16-349 S. Marcellino I papa													



**OLANDESE
ANTIQUA**

cod. OL 2385

mensile 12 fogli
f.to: cm 28,8 x 47 cm

carta: patinata lucida
allestimento: Tecnoblok

spazio personalizzazione
mm 288 x 90
imballo: 100 copie

**OLANDESE
DESIGN**

cod. OL 2280



MULTICOLOR
BASIC

cod. OL 2383



mensile 12 fogli
f.to: cm 28,8 x 47 cm

carta: patinata lucida
allestimento: Tecnoblok

spazio personalizzazione
mm 288 x 90
imballo: 100 copie

OL 2290-13 VERDE-BLU



OL 2290-11 ROSSO-BLU

CAPRICORNO DAL 2011 AL 2014		GENNAIO 2022		ACQUARO DAL 2011 AL 1910	
Dic. 2021	1 mer	1 sab	Capodanno - Maria Madre di Dio 52ª settimana	17 lun	1. Antonio Abate 3ª settimana
	2 gio	2 dom	ss. Stefano e Gregorio 2-249	18 mar	1. Libero 10-247
	3 ven	3 lun	1. Geronimo 1ª settimana	19 mer	1. Mauro 19-245
	4 sab	4 mar	ss. Cirillo e Iozef 4-267	20 gio	ss. Desiderio e Felice 20-245
	5 dom	5 mer	1. Antonio 5-265	21 ven	1. Agostino 21-244
	6 lun	6 gio	Splendore di S.L. 6-272	22 sab	1. Urbano 22-241
	7 mar	7 ven	1. Raimondo di Peulio 7-270	23 dom	1. Eusebio 23-242
	8 mer	8 sab	1. Massimo 8-267	24 lun	1. Francesco di Sales 24-241
	9 gio	9 dom	Restorno di Gesù 9-264	25 mar	Carlo di s. Paolo 25-240
	10 ven	10 lun	1. Aldo 10-255	26 mer	ss. Teo e Simone 26-239
	11 sab	11 mar	1. Spirito 11-254	27 gio	1. Angelo Merlo 27-238
	12 dom	12 mer	1. Carlo 12-253	28 ven	1. Tommaso d'Aquino 28-237
	13 lun	13 gio	1. Sante 13-252	29 sab	1. Cosimo 29-236
	14 mar	14 ven	1. Felice 14-251	30 dom	1. Matteo 30-235
	15 mer	15 sab	1. Mauro 15-250	31 lun	1. Giovanni Battista 31-234
	16 gio	16 dom	1. Massimo 16-249		
	17 ven				
	18 sab				
	19 dom				
	20 lun				
	21 mar				
	22 mer				
	23 gio				
	24 ven				
	25 sab				
	26 dom				
	27 lun				
	28 mar				
	29 mer				
	30 gio				
	31 ven				

OLANDESE BASIC

cod. OL 2290

OL 2500 ROSSO



OL 2500 VERDE



OL 2500 BLU



OLANDESE MEDIO

cod. OL 2500

mensile 12 fogli
f.to: cm 33 x 44 cm

carta: naturale
allestimento: Testata rinforzata

spazio personalizzazione
mm 330 x 105
imballo: 100 copie

OL 2325-02 CYAN-NERO



OL 2325-03 VERDE-NERO



OLANDESE STANDARD

cod. OL 2325

OL 2325-01 ROSSO-NERO

GENNAIO 2022

<p>DICEMBRE 2021</p> <p>1 Mercoledì 2 Giovedì 3 Venerdì 4 Sabato 5 Domenica 6 Lunedì 7 Martedì 8 Mercoledì 9 Giovedì 10 Venerdì 11 Sabato 12 Domenica 13 Lunedì 14 Martedì 15 Mercoledì 16 Giovedì 17 Venerdì 18 Sabato 19 Domenica 20 Lunedì 21 Martedì 22 Mercoledì 23 Giovedì 24 Venerdì 25 Sabato 26 Domenica 27 Lunedì 28 Martedì 29 Mercoledì 30 Giovedì 31 Venerdì</p>	<table style="width: 100%; border-collapse: collapse;"> <tr> <td style="width: 50%; vertical-align: top;"> <p>1 SABATO S. Maria Maddalena di Colle 1-2021</p> <p>2 DOMENICA S. Stefano e Gregorio 2-2021</p> <p>3 LUNEDI S. Genesio 3-2021</p> <p>4 MARTEDI S. Donato 4-2021</p> <p>5 MERCOLEDI S. Andrea 5-2021</p> <p>6 GIOVEDI S. Felice e Gregorio 6-2021</p> <p>7 VENERDI S. Felice di F. 7-2021</p> <p>8 SABATO S. Simeone 8-2021</p> <p>9 DOMENICA S. Stefano di Sesto 9-2021</p> <p>10 LUNEDI S. Felice 10-2021</p> <p>11 MARTEDI S. Spirito 11-2021</p> <p>12 MERCOLEDI S. Matilde 12-2021</p> <p>13 GIOVEDI S. Nicola 13-2021</p> <p>14 VENERDI S. Felice di F. 14-2021</p> <p>15 SABATO S. Maria di 15-2021</p> <p>16 DOMENICA S. Maurizio papa 16-2021</p> </td> <td style="width: 50%; vertical-align: top;"> <p>17 LUNEDI S. Antonio ab. 17-2021</p> <p>18 MARTEDI S. I. Andrea 18-2021</p> <p>19 MERCOLEDI S. Maria m. 19-2021</p> <p>20 GIOVEDI S. Sebastiano e Felice 20-2021</p> <p>21 VENERDI S. Agnese 21-2021</p> <p>22 SABATO S. Vincenz. 22-2021</p> <p>23 DOMENICA S. Evaresto 23-2021</p> <p>24 LUNEDI S. Francesco di Sales 24-2021</p> <p>25 MARTEDI S. Carlo G. P. Paolo ap. 25-2021</p> <p>26 MERCOLEDI S. Tiburzio 26-2021</p> <p>27 GIOVEDI S. Angelo Martiri 27-2021</p> <p>28 VENERDI S. Tommaso d' Aquino 28-2021</p> <p>29 SABATO S. Caterina e Cleofe 29-2021</p> <p>30 DOMENICA S. Martina 30-2021</p> <p>31 LUNEDI S. Giuseppe operaio 31-2021</p> </td> </tr> </table>	<p>1 SABATO S. Maria Maddalena di Colle 1-2021</p> <p>2 DOMENICA S. Stefano e Gregorio 2-2021</p> <p>3 LUNEDI S. Genesio 3-2021</p> <p>4 MARTEDI S. Donato 4-2021</p> <p>5 MERCOLEDI S. Andrea 5-2021</p> <p>6 GIOVEDI S. Felice e Gregorio 6-2021</p> <p>7 VENERDI S. Felice di F. 7-2021</p> <p>8 SABATO S. Simeone 8-2021</p> <p>9 DOMENICA S. Stefano di Sesto 9-2021</p> <p>10 LUNEDI S. Felice 10-2021</p> <p>11 MARTEDI S. Spirito 11-2021</p> <p>12 MERCOLEDI S. Matilde 12-2021</p> <p>13 GIOVEDI S. Nicola 13-2021</p> <p>14 VENERDI S. Felice di F. 14-2021</p> <p>15 SABATO S. Maria di 15-2021</p> <p>16 DOMENICA S. Maurizio papa 16-2021</p>	<p>17 LUNEDI S. Antonio ab. 17-2021</p> <p>18 MARTEDI S. I. Andrea 18-2021</p> <p>19 MERCOLEDI S. Maria m. 19-2021</p> <p>20 GIOVEDI S. Sebastiano e Felice 20-2021</p> <p>21 VENERDI S. Agnese 21-2021</p> <p>22 SABATO S. Vincenz. 22-2021</p> <p>23 DOMENICA S. Evaresto 23-2021</p> <p>24 LUNEDI S. Francesco di Sales 24-2021</p> <p>25 MARTEDI S. Carlo G. P. Paolo ap. 25-2021</p> <p>26 MERCOLEDI S. Tiburzio 26-2021</p> <p>27 GIOVEDI S. Angelo Martiri 27-2021</p> <p>28 VENERDI S. Tommaso d' Aquino 28-2021</p> <p>29 SABATO S. Caterina e Cleofe 29-2021</p> <p>30 DOMENICA S. Martina 30-2021</p> <p>31 LUNEDI S. Giuseppe operaio 31-2021</p>	<p>FEBBRAIO 2022</p> <p>1 Martedì 2 Mercoledì 3 Giovedì 4 Venerdì 5 Sabato 6 Domenica 7 Lunedì 8 Martedì 9 Mercoledì 10 Giovedì 11 Venerdì 12 Sabato 13 Domenica 14 Lunedì 15 Martedì 16 Mercoledì 17 Giovedì 18 Venerdì 19 Sabato 20 Domenica 21 Lunedì 22 Martedì 23 Mercoledì 24 Giovedì 25 Venerdì 26 Sabato 27 Domenica 28 Lunedì</p>
<p>1 SABATO S. Maria Maddalena di Colle 1-2021</p> <p>2 DOMENICA S. Stefano e Gregorio 2-2021</p> <p>3 LUNEDI S. Genesio 3-2021</p> <p>4 MARTEDI S. Donato 4-2021</p> <p>5 MERCOLEDI S. Andrea 5-2021</p> <p>6 GIOVEDI S. Felice e Gregorio 6-2021</p> <p>7 VENERDI S. Felice di F. 7-2021</p> <p>8 SABATO S. Simeone 8-2021</p> <p>9 DOMENICA S. Stefano di Sesto 9-2021</p> <p>10 LUNEDI S. Felice 10-2021</p> <p>11 MARTEDI S. Spirito 11-2021</p> <p>12 MERCOLEDI S. Matilde 12-2021</p> <p>13 GIOVEDI S. Nicola 13-2021</p> <p>14 VENERDI S. Felice di F. 14-2021</p> <p>15 SABATO S. Maria di 15-2021</p> <p>16 DOMENICA S. Maurizio papa 16-2021</p>	<p>17 LUNEDI S. Antonio ab. 17-2021</p> <p>18 MARTEDI S. I. Andrea 18-2021</p> <p>19 MERCOLEDI S. Maria m. 19-2021</p> <p>20 GIOVEDI S. Sebastiano e Felice 20-2021</p> <p>21 VENERDI S. Agnese 21-2021</p> <p>22 SABATO S. Vincenz. 22-2021</p> <p>23 DOMENICA S. Evaresto 23-2021</p> <p>24 LUNEDI S. Francesco di Sales 24-2021</p> <p>25 MARTEDI S. Carlo G. P. Paolo ap. 25-2021</p> <p>26 MERCOLEDI S. Tiburzio 26-2021</p> <p>27 GIOVEDI S. Angelo Martiri 27-2021</p> <p>28 VENERDI S. Tommaso d' Aquino 28-2021</p> <p>29 SABATO S. Caterina e Cleofe 29-2021</p> <p>30 DOMENICA S. Martina 30-2021</p> <p>31 LUNEDI S. Giuseppe operaio 31-2021</p>			

OL 2381-02 CYAN-NERO



OL 2381-03 VERDE-NERO



OL 2381-01 ROSSO-NERO

Gennaio 2022

DICEMBRE 2021							FEBBRAIO 2022							
L	M	M	G	V	S	D	L	M	M	G	V	S	D	
			1	2	3	4	5							
6	7	8	9	10	11	12								
13	14	15	16	17	18	19								
20	21	22	23	24	25	26								
27	28	29	30	31										

Notes

--

<table border="1" style="width: 100%; border-collapse: collapse;"> <tr> <td style="width: 20%; text-align: center;">1</td> <td style="width: 30%;">Sab</td> <td style="width: 10%;"></td> <td style="width: 20%;"></td> <td style="width: 20%;"></td> <td style="width: 10%;"></td> </tr> <tr> <td colspan="6"><small>Capodanno - Maria Madre di Dio 1.564</small></td> </tr> <tr> <td style="text-align: center;">2</td> <td>Dom</td> <td></td> <td></td> <td></td> <td></td> </tr> <tr> <td colspan="6"><small>ss. Basilio e Gregorio 2.565</small></td> </tr> <tr> <td style="text-align: center;">3</td> <td>Lun</td> <td></td> <td></td> <td></td> <td></td> </tr> <tr> <td colspan="6"><small>s. Erasmo 3.562</small></td> </tr> <tr> <td style="text-align: center;">4</td> <td>Mar</td> <td></td> <td></td> <td></td> <td></td> </tr> <tr> <td colspan="6"><small>ss. Emidio e Calisto 4.561</small></td> </tr> <tr> <td style="text-align: center;">5</td> <td>Mer</td> <td></td> <td></td> <td></td> <td></td> </tr> <tr> <td colspan="6"><small>s. Anello 5.560</small></td> </tr> <tr> <td style="text-align: center;">6</td> <td>Gio</td> <td></td> <td></td> <td></td> <td></td> </tr> <tr> <td colspan="6"><small>Epifania di S.S. 6.559</small></td> </tr> <tr> <td style="text-align: center;">7</td> <td>Ven</td> <td></td> <td></td> <td></td> <td></td> </tr> <tr> <td colspan="6"><small>s. Raimondo di Peñafort 7.558</small></td> </tr> <tr> <td style="text-align: center;">8</td> <td>Sab</td> <td></td> <td></td> <td></td> <td></td> </tr> <tr> <td colspan="6"><small>s. Nemesio 8.557</small></td> </tr> <tr> <td style="text-align: center;">9</td> <td>Dom</td> <td></td> <td></td> <td></td> <td></td> </tr> <tr> <td colspan="6"><small>Battesimo di Gesù 9.556</small></td> </tr> <tr> <td style="text-align: center;">10</td> <td>Lun</td> <td></td> <td></td> <td></td> <td></td> </tr> <tr> <td colspan="6"><small>s. Aldo 10.555</small></td> </tr> <tr> <td style="text-align: center;">11</td> <td>Mar</td> <td></td> <td></td> <td></td> <td></td> </tr> <tr> <td colspan="6"><small>s. Igino 11.554</small></td> </tr> <tr> <td style="text-align: center;">12</td> <td>Mer</td> <td></td> <td></td> <td></td> <td></td> </tr> <tr> <td colspan="6"><small>s. Giulio 12.553</small></td> </tr> <tr> <td style="text-align: center;">13</td> <td>Gio</td> <td></td> <td></td> <td></td> <td></td> </tr> <tr> <td colspan="6"><small>s. Ilario 13.552</small></td> </tr> <tr> <td style="text-align: center;">14</td> <td>Ven</td> <td></td> <td></td> <td></td> <td></td> </tr> <tr> <td colspan="6"><small>s. Felice 14.551</small></td> </tr> <tr> <td style="text-align: center;">15</td> <td>Sab</td> <td></td> <td></td> <td></td> <td></td> </tr> <tr> <td colspan="6"><small>s. Vives 15.550</small></td> </tr> <tr> <td style="text-align: center;">16</td> <td>Dom</td> <td></td> <td></td> <td></td> <td></td> </tr> <tr> <td colspan="6"><small>s. Nazario 16.549</small></td> </tr> </table>	1	Sab					<small>Capodanno - Maria Madre di Dio 1.564</small>						2	Dom					<small>ss. Basilio e Gregorio 2.565</small>						3	Lun					<small>s. Erasmo 3.562</small>						4	Mar					<small>ss. Emidio e Calisto 4.561</small>						5	Mer					<small>s. Anello 5.560</small>						6	Gio					<small>Epifania di S.S. 6.559</small>						7	Ven					<small>s. Raimondo di Peñafort 7.558</small>						8	Sab					<small>s. Nemesio 8.557</small>						9	Dom					<small>Battesimo di Gesù 9.556</small>						10	Lun					<small>s. Aldo 10.555</small>						11	Mar					<small>s. Igino 11.554</small>						12	Mer					<small>s. Giulio 12.553</small>						13	Gio					<small>s. Ilario 13.552</small>						14	Ven					<small>s. Felice 14.551</small>						15	Sab					<small>s. Vives 15.550</small>						16	Dom					<small>s. Nazario 16.549</small>						<table border="1" style="width: 100%; border-collapse: collapse;"> <tr> <td style="width: 20%; text-align: center;">17</td> <td style="width: 30%;">Lun</td> <td style="width: 10%;"></td> <td style="width: 20%;"></td> <td style="width: 20%;"></td> <td style="width: 10%;"></td> </tr> <tr> <td colspan="6"><small>s. Antonio abate 17.548</small></td> </tr> <tr> <td style="text-align: center;">18</td> <td>Mar</td> <td></td> <td></td> <td></td> <td></td> </tr> <tr> <td colspan="6"><small>s. Liberto 18.547</small></td> </tr> <tr> <td style="text-align: center;">19</td> <td>Mer</td> <td></td> <td></td> <td></td> <td></td> </tr> <tr> <td colspan="6"><small>s. Marcellino 19.546</small></td> </tr> <tr> <td style="text-align: center;">20</td> <td>Gio</td> <td></td> <td></td> <td></td> <td></td> </tr> <tr> <td colspan="6"><small>ss. Sebastiano e Felice 20.545</small></td> </tr> <tr> <td style="text-align: center;">21</td> <td>Ven</td> <td></td> <td></td> <td></td> <td></td> </tr> <tr> <td colspan="6"><small>s. Agostino 21.544</small></td> </tr> <tr> <td style="text-align: center;">22</td> <td>Sab</td> <td></td> <td></td> <td></td> <td></td> </tr> <tr> <td colspan="6"><small>s. Vicerone 22.543</small></td> </tr> <tr> <td style="text-align: center;">23</td> <td>Dom</td> <td></td> <td></td> <td></td> <td></td> </tr> <tr> <td colspan="6"><small>s. Simeone 23.542</small></td> </tr> <tr> <td style="text-align: center;">24</td> <td>Lun</td> <td></td> <td></td> <td></td> <td></td> </tr> <tr> <td colspan="6"><small>s. Francesco di Sales 24.541</small></td> </tr> <tr> <td style="text-align: center;">25</td> <td>Mar</td> <td></td> <td></td> <td></td> <td></td> </tr> <tr> <td colspan="6"><small>Coronazione di s. Paolo 25.540</small></td> </tr> <tr> <td style="text-align: center;">26</td> <td>Mer</td> <td></td> <td></td> <td></td> <td></td> </tr> <tr> <td colspan="6"><small>ss. Tito e Timoteo 26.539</small></td> </tr> <tr> <td style="text-align: center;">27</td> <td>Gio</td> <td></td> <td></td> <td></td> <td></td> </tr> <tr> <td colspan="6"><small>s. Angela Merici 27.538</small></td> </tr> <tr> <td style="text-align: center;">28</td> <td>Ven</td> <td></td> <td></td> <td></td> <td></td> </tr> <tr> <td colspan="6"><small>s. Tommaso d'Aquino 28.537</small></td> </tr> <tr> <td style="text-align: center;">29</td> <td>Sab</td> <td></td> <td></td> <td></td> <td></td> </tr> <tr> <td colspan="6"><small>s. Costanzo 29.536</small></td> </tr> <tr> <td style="text-align: center;">30</td> <td>Dom</td> <td></td> <td></td> <td></td> <td></td> </tr> <tr> <td colspan="6"><small>s. Marcellino 30.535</small></td> </tr> <tr> <td style="text-align: center;">31</td> <td>Lun</td> <td></td> <td></td> <td></td> <td></td> </tr> <tr> <td colspan="6"><small>s. Clemente Papa 31.534</small></td> </tr> </table>	17	Lun					<small>s. Antonio abate 17.548</small>						18	Mar					<small>s. Liberto 18.547</small>						19	Mer					<small>s. Marcellino 19.546</small>						20	Gio					<small>ss. Sebastiano e Felice 20.545</small>						21	Ven					<small>s. Agostino 21.544</small>						22	Sab					<small>s. Vicerone 22.543</small>						23	Dom					<small>s. Simeone 23.542</small>						24	Lun					<small>s. Francesco di Sales 24.541</small>						25	Mar					<small>Coronazione di s. Paolo 25.540</small>						26	Mer					<small>ss. Tito e Timoteo 26.539</small>						27	Gio					<small>s. Angela Merici 27.538</small>						28	Ven					<small>s. Tommaso d'Aquino 28.537</small>						29	Sab					<small>s. Costanzo 29.536</small>						30	Dom					<small>s. Marcellino 30.535</small>						31	Lun					<small>s. Clemente Papa 31.534</small>					
1	Sab																																																																																																																																																																																																																																																																																																																																																																																				
<small>Capodanno - Maria Madre di Dio 1.564</small>																																																																																																																																																																																																																																																																																																																																																																																					
2	Dom																																																																																																																																																																																																																																																																																																																																																																																				
<small>ss. Basilio e Gregorio 2.565</small>																																																																																																																																																																																																																																																																																																																																																																																					
3	Lun																																																																																																																																																																																																																																																																																																																																																																																				
<small>s. Erasmo 3.562</small>																																																																																																																																																																																																																																																																																																																																																																																					
4	Mar																																																																																																																																																																																																																																																																																																																																																																																				
<small>ss. Emidio e Calisto 4.561</small>																																																																																																																																																																																																																																																																																																																																																																																					
5	Mer																																																																																																																																																																																																																																																																																																																																																																																				
<small>s. Anello 5.560</small>																																																																																																																																																																																																																																																																																																																																																																																					
6	Gio																																																																																																																																																																																																																																																																																																																																																																																				
<small>Epifania di S.S. 6.559</small>																																																																																																																																																																																																																																																																																																																																																																																					
7	Ven																																																																																																																																																																																																																																																																																																																																																																																				
<small>s. Raimondo di Peñafort 7.558</small>																																																																																																																																																																																																																																																																																																																																																																																					
8	Sab																																																																																																																																																																																																																																																																																																																																																																																				
<small>s. Nemesio 8.557</small>																																																																																																																																																																																																																																																																																																																																																																																					
9	Dom																																																																																																																																																																																																																																																																																																																																																																																				
<small>Battesimo di Gesù 9.556</small>																																																																																																																																																																																																																																																																																																																																																																																					
10	Lun																																																																																																																																																																																																																																																																																																																																																																																				
<small>s. Aldo 10.555</small>																																																																																																																																																																																																																																																																																																																																																																																					
11	Mar																																																																																																																																																																																																																																																																																																																																																																																				
<small>s. Igino 11.554</small>																																																																																																																																																																																																																																																																																																																																																																																					
12	Mer																																																																																																																																																																																																																																																																																																																																																																																				
<small>s. Giulio 12.553</small>																																																																																																																																																																																																																																																																																																																																																																																					
13	Gio																																																																																																																																																																																																																																																																																																																																																																																				
<small>s. Ilario 13.552</small>																																																																																																																																																																																																																																																																																																																																																																																					
14	Ven																																																																																																																																																																																																																																																																																																																																																																																				
<small>s. Felice 14.551</small>																																																																																																																																																																																																																																																																																																																																																																																					
15	Sab																																																																																																																																																																																																																																																																																																																																																																																				
<small>s. Vives 15.550</small>																																																																																																																																																																																																																																																																																																																																																																																					
16	Dom																																																																																																																																																																																																																																																																																																																																																																																				
<small>s. Nazario 16.549</small>																																																																																																																																																																																																																																																																																																																																																																																					
17	Lun																																																																																																																																																																																																																																																																																																																																																																																				
<small>s. Antonio abate 17.548</small>																																																																																																																																																																																																																																																																																																																																																																																					
18	Mar																																																																																																																																																																																																																																																																																																																																																																																				
<small>s. Liberto 18.547</small>																																																																																																																																																																																																																																																																																																																																																																																					
19	Mer																																																																																																																																																																																																																																																																																																																																																																																				
<small>s. Marcellino 19.546</small>																																																																																																																																																																																																																																																																																																																																																																																					
20	Gio																																																																																																																																																																																																																																																																																																																																																																																				
<small>ss. Sebastiano e Felice 20.545</small>																																																																																																																																																																																																																																																																																																																																																																																					
21	Ven																																																																																																																																																																																																																																																																																																																																																																																				
<small>s. Agostino 21.544</small>																																																																																																																																																																																																																																																																																																																																																																																					
22	Sab																																																																																																																																																																																																																																																																																																																																																																																				
<small>s. Vicerone 22.543</small>																																																																																																																																																																																																																																																																																																																																																																																					
23	Dom																																																																																																																																																																																																																																																																																																																																																																																				
<small>s. Simeone 23.542</small>																																																																																																																																																																																																																																																																																																																																																																																					
24	Lun																																																																																																																																																																																																																																																																																																																																																																																				
<small>s. Francesco di Sales 24.541</small>																																																																																																																																																																																																																																																																																																																																																																																					
25	Mar																																																																																																																																																																																																																																																																																																																																																																																				
<small>Coronazione di s. Paolo 25.540</small>																																																																																																																																																																																																																																																																																																																																																																																					
26	Mer																																																																																																																																																																																																																																																																																																																																																																																				
<small>ss. Tito e Timoteo 26.539</small>																																																																																																																																																																																																																																																																																																																																																																																					
27	Gio																																																																																																																																																																																																																																																																																																																																																																																				
<small>s. Angela Merici 27.538</small>																																																																																																																																																																																																																																																																																																																																																																																					
28	Ven																																																																																																																																																																																																																																																																																																																																																																																				
<small>s. Tommaso d'Aquino 28.537</small>																																																																																																																																																																																																																																																																																																																																																																																					
29	Sab																																																																																																																																																																																																																																																																																																																																																																																				
<small>s. Costanzo 29.536</small>																																																																																																																																																																																																																																																																																																																																																																																					
30	Dom																																																																																																																																																																																																																																																																																																																																																																																				
<small>s. Marcellino 30.535</small>																																																																																																																																																																																																																																																																																																																																																																																					
31	Lun																																																																																																																																																																																																																																																																																																																																																																																				
<small>s. Clemente Papa 31.534</small>																																																																																																																																																																																																																																																																																																																																																																																					

<p>LA LUNA</p> <table border="1" style="width: 100%; border-collapse: collapse;"> <tr><td>1</td><td>2</td><td>3</td><td>4</td><td>5</td><td>6</td><td>7</td><td>8</td><td>9</td><td>10</td><td>11</td><td>12</td><td>13</td><td>14</td><td>15</td><td>16</td><td>17</td><td>18</td><td>19</td><td>20</td><td>21</td><td>22</td><td>23</td><td>24</td><td>25</td><td>26</td><td>27</td><td>28</td><td>29</td><td>30</td><td>31</td></tr> </table>	1	2	3	4	5	6	7	8	9	10	11	12	13	14	15	16	17	18	19	20	21	22	23	24	25	26	27	28	29	30	31	<p>LA LUNA</p> <table border="1" style="width: 100%; border-collapse: collapse;"> <tr><td>1</td><td>2</td><td>3</td><td>4</td><td>5</td><td>6</td><td>7</td><td>8</td><td>9</td><td>10</td><td>11</td><td>12</td><td>13</td><td>14</td><td>15</td><td>16</td><td>17</td><td>18</td><td>19</td><td>20</td><td>21</td><td>22</td><td>23</td><td>24</td><td>25</td><td>26</td><td>27</td><td>28</td><td>29</td><td>30</td><td>31</td></tr> </table>	1	2	3	4	5	6	7	8	9	10	11	12	13	14	15	16	17	18	19	20	21	22	23	24	25	26	27	28	29	30	31
1	2	3	4	5	6	7	8	9	10	11	12	13	14	15	16	17	18	19	20	21	22	23	24	25	26	27	28	29	30	31																																	
1	2	3	4	5	6	7	8	9	10	11	12	13	14	15	16	17	18	19	20	21	22	23	24	25	26	27	28	29	30	31																																	

OLANDESE NOTES

cod. OL 2381

mensile 12 fogli
f.to: cm 28,8 x 47 cm

carta: patinata lucida
allestimento: Tecnoblok

spazio personalizzazione
mm 288 x 90
imballo: 100 copie

OLANDESE
QUADRETTI

cod. 0L 2330

22/12-20/01		GENNAIO 2022												21/01-19/02						
DIC. 2021	1 sab													17 lun						FEB. 2022
1 M	2 dom													18 mar						1 M
2 G	3 lun													19 mer						2 M
3 V	4 mar													20 gio						3 G
4 S	5 mer													21 ven						4 V
5 D	6 gio													22 sab						5 S
6 L	7 ven													23 dom						6 D
7 M	8 sab													24 lun						7 L
8 M	9 dom													25 mar						8 M
9 G	10 lun													26 mer						9 M
10 V	11 mar													27 gio						10 G
11 S	12 mer													28 ven						11 V
12 D	13 gio													29 sab						12 S
13 L	14 ven													30 dom						13 D
14 M	15 sab													31 lun						14 L
15 M	16 dom																			15 M
16 G																				16 M
17 V																				17 G
18 S																				18 V
19 D																				19 S
20 L																				20 D
21 M																				21 L
22 M																				22 M
23 G																				23 M
24 V																				24 G
25 S																				25 V
26 D																				26 S
27 L																				27 D
28 M																				28 L
29 M																				
30 G																				
31 V																				

**SILHOUETTE
MAXI**

cod. SM 2370

GENNAIO		
1	S	Epifania - Maria Madre di Dio
2	D	St. Basilio e Gregorio
3	L	St. Giovanni
4	M	St. Tommaso e Giaco
5	M	St. Andrea
6	G	Epifania di N.S.
7	V	St. Felice e Adelfa
8	S	St. Vespasiano
9	D	Battesimo di Gesù
10	L	St. Pio
11	M	St. Spirito
12	M	St. Costo
13	G	St. Vito
14	V	St. Felice
15	S	St. Michele
16	D	St. Magno
17	L	St. Sebastiano
18	M	St. Libano
19	M	St. Marco
20	G	St. Teodoro di Tarso
21	V	St. Agostino
22	S	St. Silvestro
23	D	St. Eusebio
24	L	St. Francesco di Sales
25	M	Conversione di S. Paolo
26	M	St. Teodoro
27	G	St. Nicola
28	V	St. Tommaso d'Aquino
29	S	St. Sebastiano
30	D	St. Spirito
31	L	St. Simeone

mensile 12 fogli
f.to: cm 18 x 68 cm

carta: patinata lucida 80 g
allestimento: Tecnoblok

spazio personalizzazione
mm 180 x 90
imballo: 100 copie

SILHOUETTE
MULTICOLOR

cod. SM 2270



OL 2500-02 BLU/NERO



OL 2500-03 VERDE/NERO



**OLANDESE
ASTINATO**

cod. OL 4002

OL 2500-01 ROSSO/NERO

GENNAIO 2022

1	sabato	1. 2021 S. Maria Maddalena
2	domenica ☺	2. 2021 S. Stefano e Gregorio
3	lunedì	3. 2021 S. Simeone
4	martedì	4. 2021 S. Felice
5	mercoledì	5. 2021 S. Agostino
6	giovedì	6. 2021 Eufemia e S. Simeone
7	venerdì	7. 2021 S. Felice e S. Adelfo
8	sabato	8. 2021 S. Simeone
9	domenica ☺	9. 2021 S. Simeone
10	lunedì	10. 2021 S. Felice
11	martedì	11. 2021 S. Agostino
12	mercoledì	12. 2021 S. Simeone
13	giovedì	13. 2021 S. Felice
14	venerdì	14. 2021 S. Agostino
15	sabato	15. 2021 S. Simeone
16	domenica	16. 2021 S. Simeone

17	lunedì	17. 2021 S. Simeone
18	martedì ☺	18. 2021 S. Simeone
19	mercoledì	19. 2021 S. Simeone
20	giovedì	20. 2021 S. Simeone e Felice
21	venerdì ☺	21. 2021 S. Agostino
22	sabato	22. 2021 S. Simeone
23	domenica	23. 2021 S. Simeone
24	lunedì	24. 2021 S. Simeone
25	martedì ☺	25. 2021 S. Simeone
26	mercoledì	26. 2021 S. Simeone
27	giovedì	27. 2021 S. Simeone
28	venerdì	28. 2021 S. Simeone
29	sabato	29. 2021 S. Simeone
30	domenica	30. 2021 S. Simeone
31	lunedì	31. 2021 S. Simeone

DICEMBRE 2021						
30	6	7	8	9	10	11
12	13	14	15	16	17	18
19	20	21	22	23	24	25
26	27	28	29	30	31	

FEBBRAIO 2022						
6	7	8	9	10	11	12
13	14	15	16	17	18	19
20	21	22	23	24	25	26
27	28	29	30	31		

La banca delle astinate, nel rispetto delle normative vigenti, è a scatto di 400 fogli per coprire le lunghe astinate.

mensile 12 fogli
f.to: cm 31 x 53 cm

carta: usomano
allestimento: Testata in cartone
500g ed astina metallica

spazio personalizzazione
mm 310 x 100
imballo: 100 copie

OL 2600-02 BLU/NERO



OL 2600-03 VERDE/NERO



OL 2600-01 ROSSO/NERO



OLANDESE
PASSAFOGLIO

cod. OL 4003

GENNAIO		2022	
1	SABATO	17	LUNEDI
2	DOMENICA	18	MARTEDI
3	LUNEDI	19	MERCOLEDI
4	MARTEDI	20	GIOVEDI
5	MERCOLEDI	21	VENERDI
6	GIOVEDI	22	SABATO
7	VENERDI	23	DOMENICA
8	SABATO	24	LUNEDI
9	DOMENICA	25	MARTEDI
10	LUNEDI	26	MERCOLEDI
11	MARTEDI	27	GIOVEDI
12	MERCOLEDI	28	VENERDI
13	GIOVEDI	29	SABATO
14	VENERDI	30	DOMENICA
15	SABATO	31	LUNEDI
16	DOMENICA		

GENNAIO		2022	
1	SABATO 1.000 Maria Madre di Dio	17	LUNEDI 17.000 S. Antonio ab.
2	DOMENICA 2.000 SS. Basilio e Gregorio v.	18	MARTEDI 18.000 S. Libentera v.
3	LUNEDI 3.000 S. Genoveffa v.	19	MERCOLEDI 19.000 S. Marz. m.
4	MARTEDI 4.000 S. Simone	20	GIOVEDI 20.000 SS. Sebastiano e Felice
5	MERCOLEDI 5.000 S. Andrea	21	VENERDI 21.000 S. Agostino v.
6	GIOVEDI 6.000 Eufemia di H. Signore	22	SABATO 22.000 S. Vincenzo m.
7	VENERDI 7.000 S. Raimondo di P.	23	DOMENICA 23.000 S. Eusebio
8	SABATO 8.000 S. Severino	24	LUNEDI 24.000 S. Francesco di Sales
9	DOMENICA 9.000 S. Giuliano m.	25	MARTEDI 25.000 Conv. di S. Paolo ap.
10	LUNEDI 10.000 S. Adalw.	26	MERCOLEDI 26.000 SS. Tito e Taziano
11	MARTEDI 11.000 S. Ignazio	27	GIOVEDI 27.000 S. Angela Merici
12	MERCOLEDI 12.000 S. Niccolò m.	28	VENERDI 28.000 S. Tommaso d'Aquino
13	GIOVEDI 13.000 S. Nino	29	SABATO 29.000 SS. Costanzo e Celsus
14	VENERDI 14.000 S. Felice m.	30	DOMENICA 30.000 S. Martina
15	SABATO 15.000 S. Mauro ab.	31	LUNEDI 31.000 S. Giovanni Battista
16	DOMENICA 16.000 S. Margherita v. papa	IL SOLE Gennaio 1 - luce alle 7.28 - tramonto alle 16.00 Gennaio 7 - luce alle 7.38 - tramonto alle 16.00 Gennaio 13 - luce alle 7.48 - tramonto alle 15.59 Gennaio 19 - luce alle 7.58 - tramonto alle 15.58 Gennaio 25 - luce alle 8.08 - tramonto alle 15.57 Gennaio 31 - luce alle 8.18 - tramonto alle 15.56	

OLANDESE
MAXI

cod. OL 4001

mensile 12 fogli
f.to: cm 33 x 68 cm

carta: usomano
allestimento: Testata in cartone
500g ed astina metallica

spazio personalizzazione
mm 330 x 100
imballo: 100 copie



TRITTIKO
3 SPIRALI

cod. TR 2360

3 blocchi
mensili 12 fogli
f.to: cm 28,8 x 80 cm

carta: patinata lucida 80 g
allestimento con 3 spirali e cartone sottoblocco,
cursore segnadata in dotazione,
testata in cartoncino pesante.

spazio personalizzazione
mm 288 x 200
imballo: 50 copie



cod. TV 2230 11 - rosso-blu



cod. TV 2230 13 - verde-blu

BASIC

cod. TV 2230

cod. TV 2230 12 - cyan-blu



MULTICOLOR

cod. TV 2250

mensile 12 fogli
+ copertina
f.to: cm 19 x 14,5 cm

carta: patinata
allestimento con spirale
supporto in cartoncino

spazio personalizzazione
mm 190 x 40
imballo: 100 copie

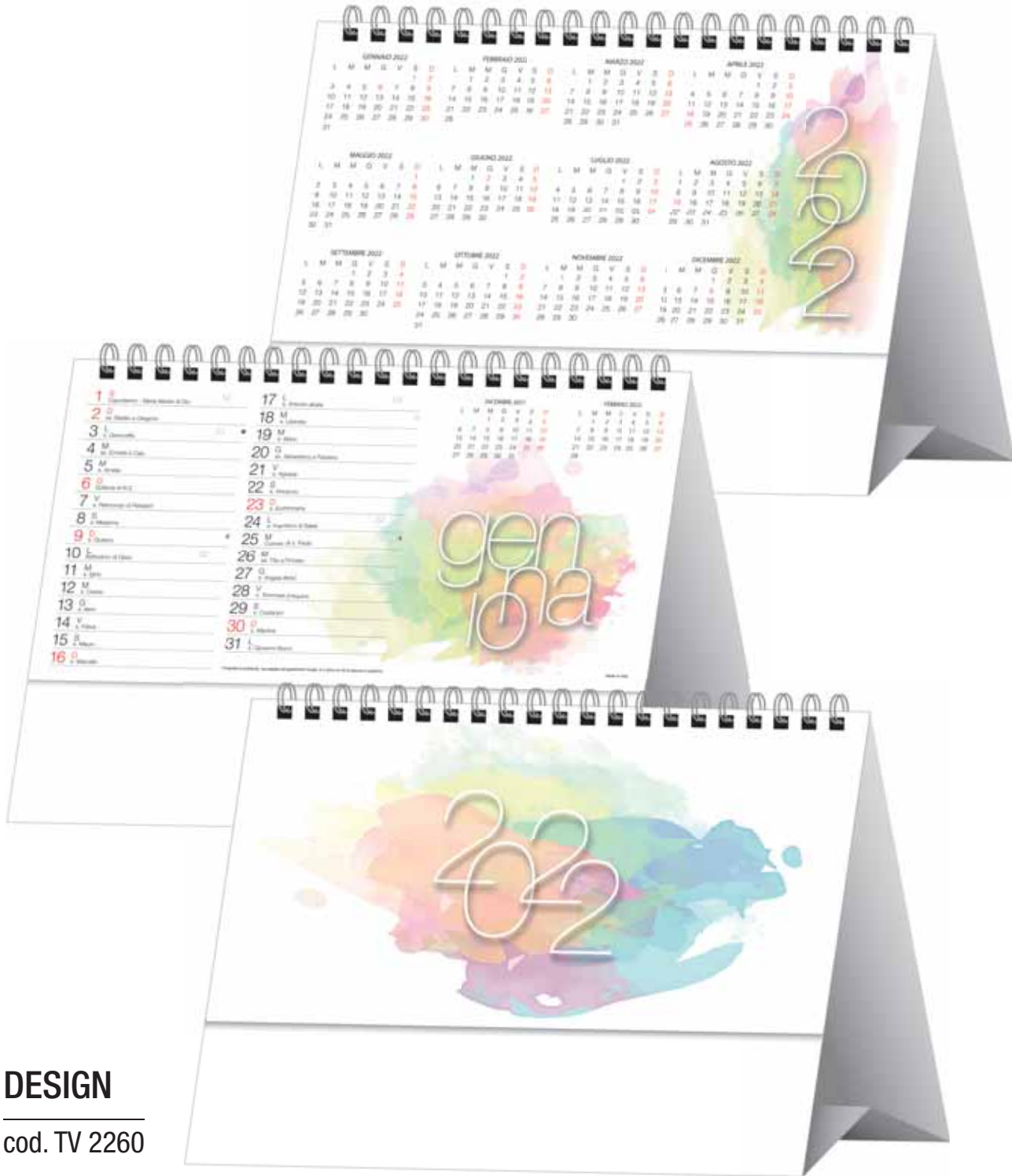

DESIGN

cod. TV 2260

TROPICAL

cod. TV 2200



CALENDARI DA TAVOLO



mensile 12 fogli
+ copertina
f.to: cm 19 x 14,5 cm

carta: patinata
allestimento con spirale
supporto in cartoncino

spazio personalizzazione
mm 190 x 40



CITTA' D'ITALIA

cod. TV 2240



mensile 12 fogli
+ copertina
f.to: cm 19 x 14,5 cm

carta: patinata
allestimento con spirale
supporto in cartoncino

spazio personalizzazione
mm 190 x 40
imballo: 100 copie



CANI E GATTI

cod. TV 2210



CALENDARI DA TAVOLO



1



2



3



4



5



6



7



8



9



10



11



12

mensile 12 fogli
+ copertina
f.to: cm 19 x 14,5 cm

carta: patinata
allestimento con spirale
supporto in cartoncino

spazio personalizzazione
mm 190 x 40



AUTO SPORTIVE

cod. TV 2280



mensile 12 fogli
+ copertina
f.to: cm 19 x 14,5 cm

carta: patinata
allestimento con spirale
supporto in cartoncino

spazio personalizzazione
mm 190 x 40
imballo: 100 copie



SAN PIO

cod. TV 2218

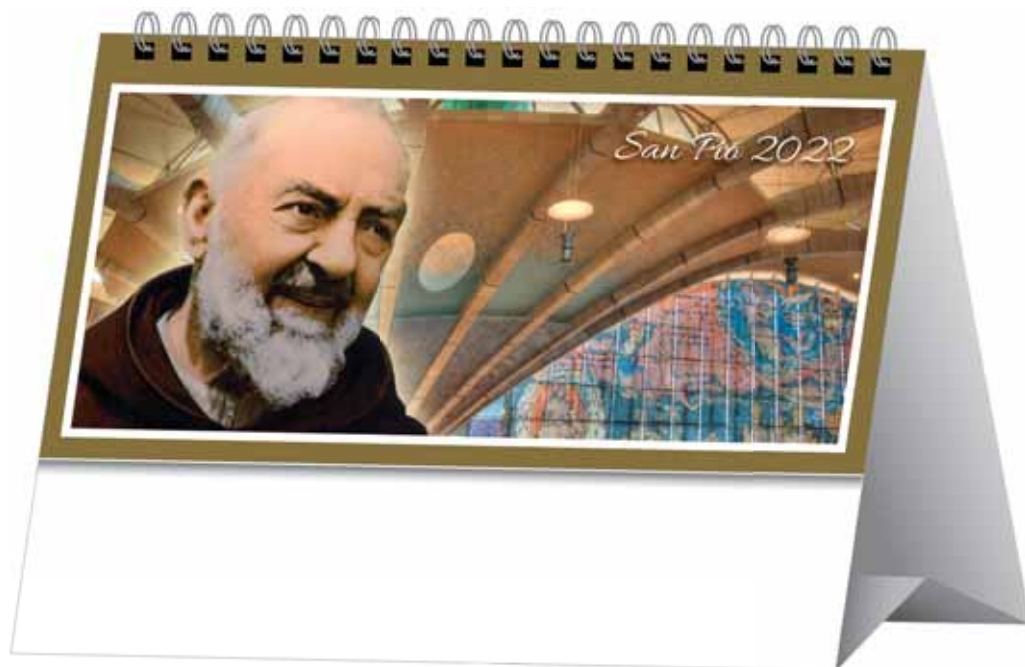

CALENDARI DA TAVOLO

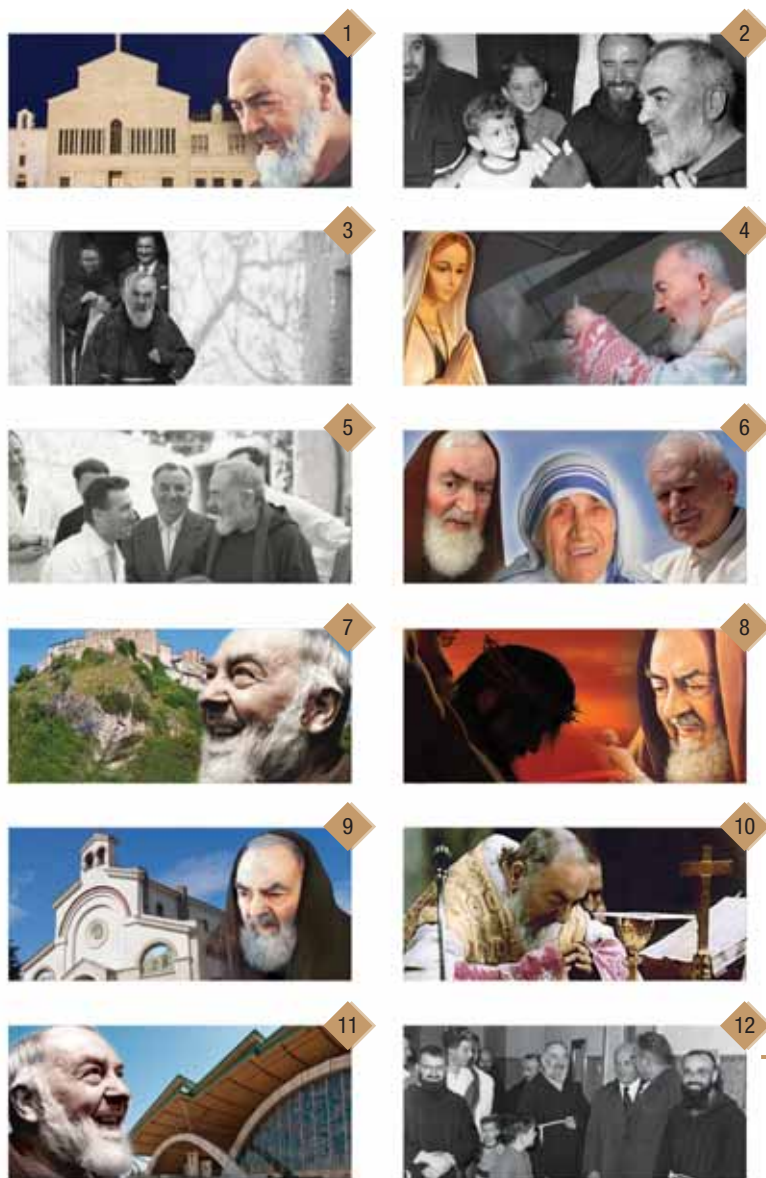

mensile 12 fogli
+ copertina
f.to: cm 19 x 14,5 cm

carta: patinata
allestimento con spirale
supporto in cartoncino

spazio personalizzazione
mm 190 x 40



PLANNING

cod. PL 4331

planning da tavolo
f.to: cm 43 x 31

carta: usomano
blocco con testata
risvolta in cartoncino

spazio personalizzazione
mm 430 x 40
imballo: 25 copie

Anno	Mese						Settimana dal	al
	Lunedì	Martedì	Mercoledì	Giovedì	Venerdì	Sabato		
8	8	8	8	8	8	8	8	
9	9	9	9	9	9	9	9	
10	10	10	10	10	10	10	10	
11	11	11	11	11	11	11	11	
12	12	12	12	12	12	12	12	
13	13	13	13	13	13	13	13	
14	14	14	14	14	14	14	14	
15	15	15	15	15	15	15	15	
16	16	16	16	16	16	16	16	
17	17	17	17	17	17	17	17	
18	18	18	18	18	18	18	18	
19	19	19	19	19	19	19	19	
20	20	20	20	20	20	20	20	
21	21	21	21	21	21	21	21	
	Ha telefonato		Note		Appuntamento			

PLANNING

cod. PL 2130

planning da tavolo
f.to: cm 30 x 21

carta: usomano
blocco con testata
risvolta in cartoncino

spazio personalizzazione
mm 300 x 40
imballo: 25 copie

Anno	Mese						Settimana dal	al
	Lunedì	Martedì	Mercoledì	Giovedì	Venerdì	Sabato		
8	8	8	8	8	8	8	8	
9	9	9	9	9	9	9	9	
10	10	10	10	10	10	10	10	
11	11	11	11	11	11	11	11	
12	12	12	12	12	12	12	12	
13	13	13	13	13	13	13	13	
14	14	14	14	14	14	14	14	
15	15	15	15	15	15	15	15	
16	16	16	16	16	16	16	16	
17	17	17	17	17	17	17	17	
18	18	18	18	18	18	18	18	
19	19	19	19	19	19	19	19	
20	20	20	20	20	20	20	20	
21	21	21	21	21	21	21	21	
	Ha telefonato		Note		Appuntamento			