



# calendari 2020

Illustrati 12 fogli	53A-71A
Illustrati 6 fogli	72A-75A
Illustrati Olandesi 12 fogli	76A-79A
Silhouette e Mignon 12 fogli	80A-91A
Olandesi Testata Termosaldada	92A-97A
Olandesi Testata Rinforzata	98A-101A
Calendari da Tavolo	102A-111A



servizio di stampa su richiesta

*prodotto italiano*

*curiosità illustrate*

*ampi spazi per annotazioni*

*grammatura carta  
da 70 a 130 gr/mq*



GENNAIO 2020	
1 MER	17 VEN
2 GIO	18 SAB
3 VEN	19 DOM
4 SAB	20 LUN
5 DOM	21 MAR
6 LUN	22 MER
7 MAR	23 GIO
8 MER	24 VEN
9 GIO	25 SAB
10 VEN	26 DOM
11 SAB	27 LUN
12 DOM	28 MAR
13 LUN	29 MER
14 MAR	30 GIO
15 MER	31 VEN
16 GIO	



F05000 - ROMA



# ROMA IERI

F05000 ROMA IERI

Calendario illustrato 12 ff. 28,8x47 ca. • Allestimento termosaldato • Carta patinata 70 gr. • Area di stampa cm 28,8x9 ca.





### GENNAIO 2020

CELESTRE	1 mer	2 gio	3 ven	4 sab	5 dom	6 lun	7 mar	8 mer	9 gio	10 ven	11 sab	12 dom	13 lun	14 mar	15 mer	16 gio	17 ven	18 sab	19 dom	20 lun	21 mar	22 mer	23 gio	24 ven	25 sab	26 dom	27 lun	28 mar	29 mer	30 gio	31 ven
1	1901	1902	1903	1904	1905	1906	1907	1908	1909	1910	1911	1912	1913	1914	1915	1916	1917	1918	1919	1920	1921	1922	1923	1924	1925	1926	1927	1928	1929	1930	1931
	M. Madonna	S. Spirito	S. Matteo	S. Valentin	S. Antonio	S. Francesco	S. Sebastiano	S. Agostino	S. Giuseppe	S. Stefano	S. Gaudenzio	S. Eusebio	S. Agostino	S. Antonio	S. Michele	S. Felice	S. Stefano	S. Antonio	S. Sebastiano	S. Agostino	S. Stefano	S. Felice	S. Stefano	S. Felice	S. Stefano	S. Felice	S. Stefano	S. Felice	S. Stefano	S. Felice	S. Stefano



### Milleni di storia, arte e bellezza invidiate in tutto il mondo.

Così mangiarci a Roma  
 La cucina romana è un mix di tradizioni e sapori, dai dolci ai piatti salati, dai primi ai secondi, dai dolci ai piatti salati. La cucina romana è un mix di tradizioni e sapori, dai dolci ai piatti salati, dai primi ai secondi, dai dolci ai piatti salati.

Dopo una visita alla Chiesa di Santa Maria del Popolo o alla Chiesa di Santa Maria della Pace, si può proseguire con una passeggiata nel giardino di Campo Marzio e nella Piazza del Campidoglio.



F05000 - CITTÀ



# CITTÀ D'ITALIA

## F05000 CITTÀ D'ITALIA

Calendario illustrato 12 ff. 28,8x47 ca. • Allestimento termosaldato • Carta patinata 70 gr. • Area di stampa cm 28,8x9 ca.

cm 28,8x47

100 unità

100 unità



GENNAIO 2020	JANUARY 2020	JANUAR 2020
1 MER	1 MER	1 DOM
2 GIO	2 GIO	2 Lun
3 VEN	3 VEN	3 Lun
4 SAB	4 SAB	4 Mar
5 DOM	5 DOM	5 Mar
6 LUN	6 LUN	6 Gio
7 MAR	7 MAR	7 Ven
8 MER	8 MER	8 Sab
9 GIO	9 GIO	9 Dom
10 VEN	10 VEN	10 Lun
11 SAB	11 SAB	11 Mar
12 DOM	12 DOM	12 Gio
13 LUN	13 LUN	13 Ven
14 MAR	14 MAR	14 Sab
15 MER	15 MER	15 Dom
16 GIO	16 GIO	16 Lun
17 VEN	17 VEN	17 Mar
18 SAB	18 SAB	18 Gio
19 DOM	19 DOM	19 Ven
20 LUN	20 LUN	20 Sab
21 MAR	21 MAR	21 Dom
22 MER	22 MER	22 Lun
23 GIO	23 GIO	23 Mar
24 VEN	24 VEN	24 Gio
25 SAB	25 SAB	25 Ven
26 DOM	26 DOM	26 Sab
27 LUN	27 LUN	27 Dom
28 MAR	28 MAR	28 Lun
29 MER	29 MER	28 Mar
30 GIO	30 GIO	29 Gio
31 VEN	31 VEN	29 Ven

F05000 - MONDO



# CITTÀ DEL MONDO

F05000 CITTÀ DEL MONDO

Calendario illustrato 12 ff. 28,8x47 ca. • Allestimento termosaldato • Carta patinata 70 gr. • Area di stampa cm 28,8x9 ca.

cm 28,8x47 100 unità 100 unità





Corvara

GENNAIO 2020

GIUGNETTO	1 mer	1301	17 ven	17340	FEBBRAIO
2 lun	2 gio	3036	18 sab	16340	1 sab
3 mar	3 ven	S. Spirito e Gregorio	19 dom	17340	2 dom
4 mar	4 sab	S. Genesio	20 lun	18340	3 lun
5 gio	5 dom	S. Brivio e Carlo	21 mar	19340	4 mar
6 ven	6 lun	S. Ruffino	22 mer	20340	5 mer
7 sab	7 mar	S. Ruffino	23 gio	21340	6 gio
8 dom	8 mer	S. Ruffino	24 ven	22340	7 ven
9 lun	9 gio	S. Ruffino	25 sab	23340	8 sab
10 mar	10 ven	Epifania del Signore	26 dom	24340	9 dom
11 mer	11 sab	S. Matteo e Paolo	27 lun	25340	10 lun
12 gio	12 dom	S. Ruffino	28 mar	26340	11 mar
13 ven	13 lun	S. Ruffino	29 mer	27340	12 mer
14 sab	14 mar	S. Ruffino	30 gio	28340	13 gio
15 dom	15 mer	S. Ruffino	31 ven	29340	14 ven
16 lun	16 gio	S. Ruffino			15 sab
17 mar	17 ven	S. Ruffino			16 dom
18 mer	18 sab	S. Ruffino			17 lun
19 gio	19 dom	S. Ruffino			18 mar
20 ven	20 lun	S. Ruffino			19 mer
21 sab	21 mar	S. Ruffino			20 gio
22 dom	22 mer	S. Ruffino			21 ven
23 lun	23 gio	S. Ruffino			22 sab
24 mar	24 ven	S. Ruffino			23 dom
25 mer	25 sab	S. Ruffino			24 lun
26 gio	26 dom	S. Ruffino			25 mar
27 ven	27 lun	S. Ruffino			26 mer
28 sab	28 mar	S. Ruffino			27 gio
29 dom	29 mer	S. Ruffino			28 ven
30 lun	30 gio	S. Ruffino			29 sab
31 mar	31 ven	S. Ruffino			



Le vacanze Dolomitiche nell'alta Val Badia

Corvara in Val Badia, in provincia di Bolzano, è una rinomata località turistica, soprattutto per quanto riguarda lo sport, in particolare per lo sci. La città è circondata dalla catena montuosa delle Dolomiti, patrimonio dell'UNESCO, e offre un panorama unico. Corvara è un centro turistico che si è sviluppato nel corso degli anni, diventando una delle mete più amate per gli appassionati di sci e di natura. La città è caratterizzata da edifici in stile alpino, con tetti a falde ripide e facciate in legno e pietra. Corvara è anche un centro culturale, con una ricca offerta di eventi e spettacoli. La città è circondata da una natura incontaminata, con laghi cristallini e montagne maestose. Corvara è una città che offre un'esperienza unica, sia per chi ama lo sport che per chi ama la natura e la cultura.



Per quanto concerne la stagione sciistica, Corvara è una delle mete più amate per gli appassionati di sci. La città è circondata da una natura incontaminata, con laghi cristallini e montagne maestose. Corvara è una città che offre un'esperienza unica, sia per chi ama lo sport che per chi ama la natura e la cultura.

F05000 - PAESAGGI



PAESAGGI

F05000 PAESAGGI

Calendario illustrato 12 ff. 28,8x47 ca. • Allestimento termosaldato • Carta patinata 70 gr. • Area di stampa cm 28,8x9 ca.

cm 28,8x47      100 unità      100 unità

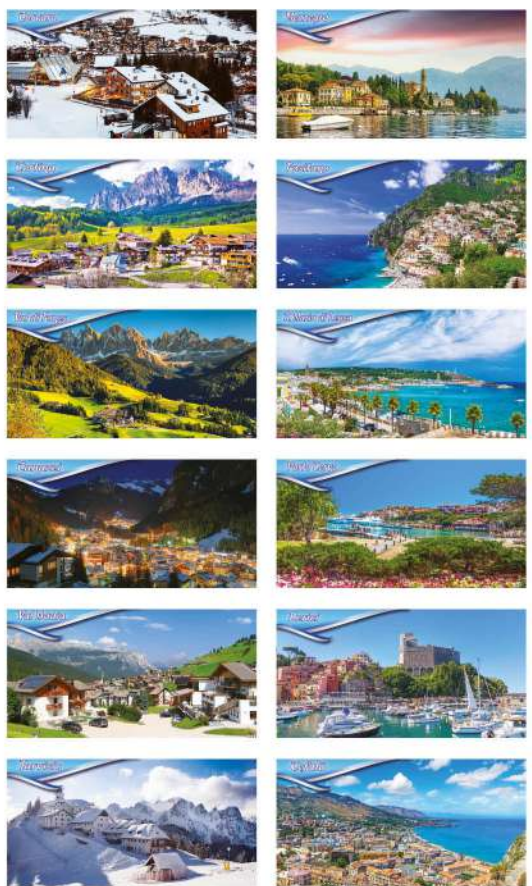





DICEMBRE 2019		Gennaio 2020		FEBBRAIO 2020	
1	dom	1	mer	17	ven
2	dom	2	gio	18	sab
3	dom	3	ven	19	dom
4	dom	4	sab	20	dom
5	dom	5	dom	21	dom
6	dom	6	dom	22	dom
7	dom	7	dom	23	dom
8	dom	8	dom	24	dom
9	dom	9	dom	25	dom
10	dom	10	dom	26	dom
11	dom	11	dom	27	dom
12	dom	12	dom	28	dom
13	dom	13	dom	29	dom
14	dom	14	dom	30	dom
15	dom	15	dom	31	dom
16	dom	16	dom		
17	dom	17	dom		
18	dom	18	dom		
19	dom	19	dom		
20	dom	20	dom		
21	dom	21	dom		
22	dom	22	dom		
23	dom	23	dom		
24	dom	24	dom		
25	dom	25	dom		
26	dom	26	dom		
27	dom	27	dom		
28	dom	28	dom		
29	dom	29	dom		
30	dom	30	dom		
31	dom	31	dom		

F05000 - PAPA



# PAPA FRANCESCO

F05000 PAPA FRANCESCO

Calendario illustrato 12 ff. 28,8x47 ca. • Allestimento termosaldato • Carta patinata 70 gr. • Area di stampa cm 28,8x9 ca.



**Papa Francesco**  
dalle omelie di Papa Francesco...

**I cristiani non sono testimoni di un'idea ma di obbedienza.**

Essere cristiani non è uno status sociale ma significa diventare testimoni di obbedienza a Dio, come fece Gesù, e la conseguenza di questo sono le persecuzioni. E' lo Spirito Santo a renderci tali, ma bisogna che "bisogna obbedire a Dio invece che agli uomini".

Questa la risposta di Pietro parlata assieme agli apostoli davanti al sinedrio dopo essere stati liberati dal carcere di un'Angelo. Era stato proibito di insegnare nel nome di Gesù, gli aveva ricostituiti i testimoni facendone, ma avevano rampato conscientemente del loro insegnamento. C'era la fede del popolo ma anche dei "farisei, che volevano fare carriera come Anna e Sanna".

Lo stesso accade oggi. E' così che chi disprezza, intendendo ignorare, "quanto poco credenti" gli apostoli: "S'obbedisce al papa fedele a Dio che mai sbaglia". Allora Pietro, che per questo stesso tradimento che bisogna obbedire a Dio, non agli uomini? Questa risposta è comprensibile che il cristiano è testimone di obbedienza, come Gesù, che si ammette e nell'atto degli ulivi disse al Padre "Ti cristiano è un testimone di obbedienza e in noi non siamo la stessa strada di credere nella testimonianza su questo strada testimone di obbedienza. Come Gesù. Non è testimone di un'idea, di una filosofia, di una dottrina, di un potere, di una testimonianza di obbedienza. Come Gesù".

Ma diventare testimone di obbedienza è una grazia dello Spirito Santo. Soltanto lo Spirito può fare di noi testimoni di obbedienza. Tutto ciò che non è soltanto lo Spirito può cambiare il cuore di un cristiano".





**Preghiamo con Padre Pio**

*Non vi ponete mai a letto senza aver prima esaminato la vostra coscienza. Inoltre, offrite il riposo che state per prendere e non dimenticate mai l'angelo custode che è sempre con voi.*

**PREGA DEVOTAMENTE COSÌ!**

*Maria, Madre di Gesù e Madre Mia, difendimi dal maligno in vita e nell'ora della morte, per il potere che ti ha concesso l'Eterno Padre.  
Ave, Maria ...*

*Per la sapienza che ti ha concesso il divin Figlio, Ave, Maria ...*

*Per l'amore che ti ha concesso lo Spirito Santo, Ave, Maria ...*

**LA DEVOZIONE DELLE TRE AVE MARIA**

*Dice Gesù (Mt. 16,26):  
"Che giova all'uomo guadagnare il mondo intero se poi perde l'anima sua?"  
L'alfabeto perciò più importante di questo atto è la salvezza eterna. Volere salutare? State devoti della Vergine Santissima. Meditate di tutto la grazia, recitandoci ogni giorno tre Ave Maria.*

*Santa Matilde di Hackeborn, monaca benedettina morta nel 1298, pronunciò con timore al momento della sua morte la Madonna di cui assisteva in quel momento estremo pregando la Madonna di cui assisteva in quel momento estremo. Cancellandosi fu la risposta della Madre di Dio: "Si, San quello che tu mi domandi, figlia mia, però ti chiedo di recitare ogni giorno tre Ave Maria. La prima per ringraziare l'Eterno Padre per avermi reso consapevole in Cielo e in Terra; la seconda per ammirare il Figlio di Dio per avermi dato tale occasione e speranza da superare quella di tutti. Sarei e di tutti gli Angeli; la terza per onorare lo Spirito Santo per avermi fatto, dopo Dio, la misericordioso".*



**Gennaio 2020**

<b>1</b> dom	1.985	17 ven	17.340
<b>2</b> lun	2.204	<b>18</b> sab	18.310
<b>3</b> mar	3.903	<b>19</b> dom	18.247
<b>4</b> mer	4.927	<b>20</b> lun	20.340
<b>5</b> gio	5.303	<b>21</b> mar	21.340
<b>6</b> ven	5.303	<b>22</b> mer	22.340
<b>7</b> sab	5.303	<b>23</b> gio	23.340
<b>8</b> dom	5.303	<b>24</b> ven	24.340
<b>9</b> lun	5.303	<b>25</b> sab	25.340
<b>10</b> mar	5.303	<b>26</b> dom	26.340
<b>11</b> mer	5.303	<b>27</b> lun	27.340
<b>12</b> gio	5.303	<b>28</b> mar	28.340
<b>13</b> ven	5.303	<b>29</b> mer	29.340
<b>14</b> sab	5.303	<b>30</b> gio	30.340
<b>15</b> dom	5.303	<b>31</b> ven	31.340
<b>16</b> lun	5.303		
<b>17</b> mar	5.303		
<b>18</b> mer	5.303		
<b>19</b> gio	5.303		
<b>20</b> ven	5.303		
<b>21</b> sab	5.303		
<b>22</b> dom	5.303		
<b>23</b> lun	5.303		
<b>24</b> mar	5.303		
<b>25</b> mer	5.303		
<b>26</b> gio	5.303		
<b>27</b> ven	5.303		
<b>28</b> sab	5.303		
<b>29</b> dom	5.303		
<b>30</b> lun	5.303		
<b>31</b> mar	5.303		

F05000 - SANPIO

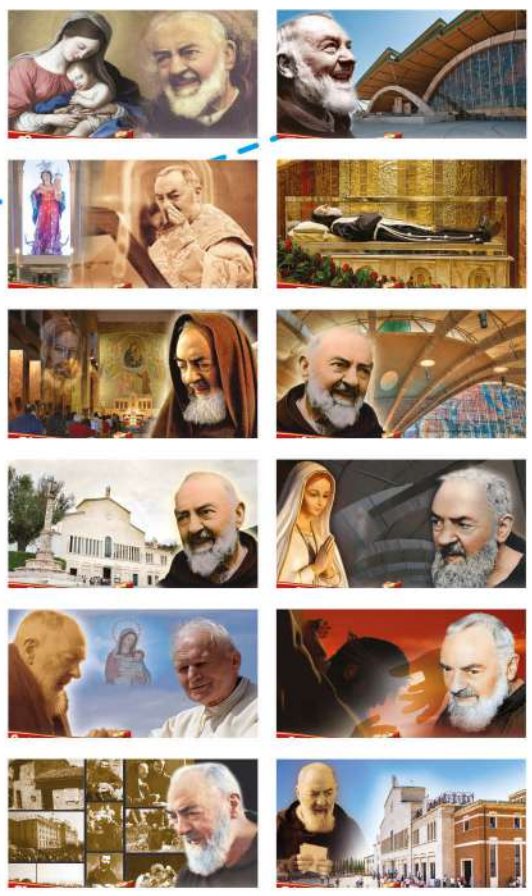

**SAN PIO**

F05000 SAN PIO

Calendario illustrato 12 ff. 28,8x47 ca. • Allestimento termosaldato • Carta patinata 70 gr. • Area di stampa cm 28,8x9 ca.

- cm 28,8x47
- 100 unità
- 100 unità

# In cucina con stile.



# Cucinare Italiano

## La Pasta al gorgonzola



**Ingredienti**  
 • Pasta 400 g  
 • Gorgonzola 100 g  
 • Funghi 100 g  
 • Uovo 1  
 • Sale q.b.

Dopo aver lavato bene gli spinaci, farli appassire in una padella con pochissima acqua, quindi sgrassarli.  
 Lessate la pasta al dente in abbondante acqua salata. Mentre la pasta cuoce, fate scaldare la crema in un pentolino e aggiungetevi il gorgonzola a fiocchetti. Appena sciolto, che la crema inizia a fare le prime bollicine, mescolate con le verdure e la pasta.  
 Non particolarmente saporita, con gli spinaci, nella quale scaldare la pasta e trasferirla nella padella con gli spinaci, nella quale versate l'agognato burro. Quindi fatevi soffocare velocemente, trasferite il tutto in una ciotola capiente. Condate la pasta con la crema al gorgonzola, unite le noci e mescolate bene per condire tutto in modo uniforme.

## Gli immancabili in cucina



Chi ama le verdure che si cuociono rapidamente, si sa che non bisogna fare i macerati. Per cucinare le verdure in un tempo più breve, basta tagliarle in pezzi più piccoli, in modo da ridurre il tempo di cottura. In questo modo, si può cuocere in un tempo più breve, e si può gustare in un tempo più breve.

## Vini d'Italia

### SAGRANTINO DI MONTEFALCO

La viticoltura sagrantina, nel cuore del territorio, costituisce una delle peculiarità del territorio. La storia di questo vitigno è legata a un territorio che ha sempre avuto un rapporto speciale con la vite. Il Sagrantino di Montefalco è un vitigno che ha sempre avuto un rapporto speciale con la vite. Il Sagrantino di Montefalco è un vitigno che ha sempre avuto un rapporto speciale con la vite.

La scelta di un vino di Sagrantino di Montefalco è una scelta di un vino di Sagrantino di Montefalco. La scelta di un vino di Sagrantino di Montefalco è una scelta di un vino di Sagrantino di Montefalco. La scelta di un vino di Sagrantino di Montefalco è una scelta di un vino di Sagrantino di Montefalco.



Gennaio 2020	
Giorni	1
1	1 mer
2	2 gio
3	3 ven
4	4 sab
5	5 dom
6	6 lun
7	7 mar
8	8 mer
9	9 gio
10	10 ven
11	11 sab
12	12 dom
13	13 lun
14	14 mar
15	15 mer
16	16 gio
17	17 ven
18	18 sab
19	19 dom
20	20 lun
21	21 mar
22	22 mer
23	23 gio
24	24 ven
25	25 sab
26	26 dom
27	27 lun
28	28 mar
29	29 mer
30	30 gio
31	31 ven

F05000 - GASTR



# GASTRONOMIA

## F05000 GASTRONOMIA

Calendario illustrato 12 ff. 28,8x47 ca. • Allestimento termosaldato • Carta patinata 70 gr. • Area di stampa cm 28,8x9 ca.

cm 28,8x47      100 unità      100 unità

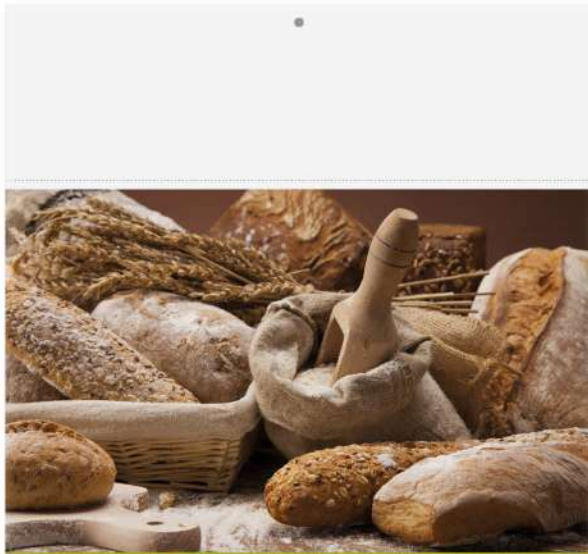

### Pane e olio d'oliva:

#### 5 buoni motivi per mangiarlo tutti i giorni

1. **Alimento completo** che non si fa di solito perché il grano con l'olio d'oliva, oltre ad essere spuntato, è un alimento naturale, dunque solo la natura lo ha creato, con un alto contenuto di fibre, vitamine (B1, B2, B6 e B9), sali minerali (potassio, calcio e magnesio), il tutto contenuto in un unico alimento.
2. **Chiuso per la salute cardiovascolare.** L'olio d'oliva è una fonte naturale di fibre, soprattutto per il cuore. È un nutriente prezioso che protegge il sistema circolatorio e previene le malattie cardiovascolari. È un altro grande beneficio del pane e dell'olio d'oliva: il loro consumo è associato a una riduzione del rischio di malattie cardiovascolari.
3. **Previene la stitichezza.** La fibra è un nutriente prezioso che protegge il sistema digestivo, previene la stitichezza e favorisce la perdita di peso.
4. **È un nutriente prezioso.** Il pane e l'olio d'oliva sono alimenti ricchi di nutrienti essenziali per la salute.
5. **È un alimento sano.** Il pane e l'olio d'oliva sono alimenti sani e salutari.

GENNAIO 2020		JANUARY 2020	
1	MER	17	VEN
2	GIO	18	SAB
3	VEN	19	DOM
4	SAB	20	LUN
5	DOM	21	MAR
6	LUN	22	MER
7	MAR	23	GIO
8	MER	24	VEN
9	GIO	25	SAB
10	VEN	26	DOM
11	SAB	27	LUN
12	DOM	28	MAR
13	LUN	29	MER
14	MAR	30	GIO
15	MER	31	VEN
16	GIO		

F05000 - PANE



# PANE

## F05000 PANE

Calendario illustrato 12 ff. 28,8x47 ca. • Allestimento termosaldato • Carta patinata 70 gr. • Area di stampa cm 28,8x9 ca.



# Pizza all'Italiana

## Pizza Trentina



### INGREDIENTI



## La Storia della Pizza

La Pizza di Tremonti, in provincia di Salerno, affonda le sue radici nel lontano Medioevo.

La storia della pizza comincia sul lontano Medioevo, da un abitante di Tremonti di nome Domenico, che inventò il pane spiccato per i marinai della Repubblica Marinara di Amalfi. Questo tipo di pane era ideale per i lunghi viaggi in mare, in quanto poteva durare per mesi e alla lunga costituiva un'ottima fonte di energia. Domenico era un artigiano che lavorava in un forno a legna e la pizza era cotta in un forno di pietra che dopo essere stato riscaldato con la cenere di un'altra pizza era pronto per l'uso. La pizza era cotta in un forno di pietra che dopo essere stato riscaldato con la cenere di un'altra pizza era pronto per l'uso. La pizza era cotta in un forno di pietra che dopo essere stato riscaldato con la cenere di un'altra pizza era pronto per l'uso.

## I vari tipi di impasti



Impasto DIRETTO  
L'impasto diretto è quello più conosciuto e utilizzato dai professionisti, va fatto in meno di un'ora e si può realizzare anche con farine con un tenore di umidità di 30-35%. Si impasta in un contenitore di acciaio o di alluminio con un impastatore a velocità medio-alta. Si impasta in un contenitore di acciaio o di alluminio con un impastatore a velocità medio-alta. Si impasta in un contenitore di acciaio o di alluminio con un impastatore a velocità medio-alta.



GENNAIO 2020		GENNAIO 2020	
dom	dom	dom	dom
1	2	3	4
5	6	7	8
9	10	11	12
13	14	15	16
18	19	20	21
23	24	25	26
28	29	30	31



F05000 - PIZZA



# PIZZA

## F05000 PIZZA

Calendario illustrato 12 ff. 28,8x47 ca. • Allestimento termosaldato • Carta patinata 70 gr. • Area di stampa cm 28,8x9 ca.





# GENNAIO 2020

GIUGNO 2019	1 mer	2 gio	3 ven	4 sab	5 dom	6 lun	7 mar	8 mer	9 gio	10 ven	11 sab	12 dom	13 lun	14 mar	15 mer	16 gio	17 ven	18 sab	19 dom	20 lun	21 mar	22 mer	23 gio	24 ven	25 sab	26 dom	27 lun	28 mar	29 mer	30 gio	31 ven	1 lug
1	2	3	4	5	6	7	8	9	10	11	12	13	14	15	16	17	18	19	20	21	22	23	24	25	26	27	28	29	30	31	1	

## La Cucina Regionale

### Tagliata di manzo con verdure



**Ingredienti**

- Costole di manzo (500g)
- Burro (50g)
- Pomodori (2 pezzi)
- Cipolla (1 pezzo)
- Sale (q.b.)
- Pepe nero (q.b.)

Per preparare la tagliata bisogna tagliare il pezzo di carne in sottili fette e cuocerle in padella con burro e pomodoro. La tagliata è un piatto tipico della cucina toscana e si prepara con la carne di manzo. Per preparare la tagliata bisogna tagliare il pezzo di carne in sottili fette e cuocerle in padella con burro e pomodoro. La tagliata è un piatto tipico della cucina toscana e si prepara con la carne di manzo.

### La "Chianina", e meglio, la bistecca per eccellenza.

La Chianina è una carne bianca, tenera e saporita, che si prepara con la carne di manzo. Per preparare la Chianina bisogna tagliare il pezzo di carne in sottili fette e cuocerle in padella con burro e pomodoro. La Chianina è un piatto tipico della cucina toscana e si prepara con la carne di manzo.

### Vini d'Italia

#### CHIANTI CLASSICO

Il Chianti Classico è un vino rosso di grande qualità, che si prepara con la uva di Chianti. Per preparare il Chianti Classico bisogna uccidere la vite e raccogliere le uve, che vengono poi vinificate e invecchiate in botti di legno. Il Chianti Classico è un vino rosso di grande qualità, che si prepara con la uva di Chianti.



F05000 - CARNE



# CARNE

F05000 CARNE

Calendario illustrato 12 ff. 28,8x47 ca. • Allestimento termosaldato • Carta patinata 70 gr. • Area di stampa cm 28,8x9 ca.

cm 28,8x47 100 unità 100 unità



### Calamari ripieni alla griglia

#### INGREDIENTI

- 300 g di calamari
- 1 cipolla rossa
- 1 spicchio d'aglio
- 2 cucchiai d'olio d'oliva
- 1 uovo di tacchino
- 1 uovo di maggiorana
- 1 limone
- 20 g di provola sarda sarda, spezzata
- 1 cucchiaio di basilico
- 1 cucchiaino di sale
- 600 g di calamari piccoli, già puliti
- 1 pezzo di flour de sel

#### PREPARAZIONE

Schiumare gli calamari e sbraccarli spezzando. Pulire l'interno, lavare e tagliare. Scaldare a bollitura dolce e frittura rapida. Aggiungere gli speziali e spezzature di cipolla e aglio per ca. 3 minuti. Aggiungere il sale in una quantità di 10 g per kg. Lasciare raffreddare e tagliare a rondelle nella lunghezza di 1 cm. Lasciare in frigorifero per 10 minuti. Preparare il ripieno: tritare la cipolla, il basilico, il limone e l'uovo di tacchino. Aggiungere il sale e l'uovo di tacchino. Preparare il ripieno: tritare la cipolla, il basilico, il limone e l'uovo di tacchino. Aggiungere il sale e l'uovo di tacchino. Preparare il ripieno: tritare la cipolla, il basilico, il limone e l'uovo di tacchino. Aggiungere il sale e l'uovo di tacchino.



GENNAIO 2020		FEBBRAIO	
GIO 2019	JANUARY	JANUAR	FEB 2020
1	MER	1	VEN
2	GIO	2	SAB
3	VEN	3	LUN
4	SAB	4	MAR
5	DOM	5	MER
6	LUN	6	GIO
7	MAR	7	VEN
8	MER	8	SAB
9	GIO	9	LUN
10	VEN	10	MAR
11	SAB	11	MER
12	DOM	12	GIO
13	LUN	13	VEN
14	MAR	14	SAB
15	MER	15	LUN
16	GIO	16	MAR
		17	MER
		18	GIO
		19	VEN
		20	SAB
		21	LUN
		22	MAR
		23	MER
		24	GIO
		25	VEN
		26	SAB
		27	LUN
		28	MAR
		29	MER
		30	GIO
		31	VEN

F05000 - PESCE



# PESCE

## F05000 PESCE

Calendario illustrato 12 ff. 28,8x47 ca. • Allestimento termosaldato • Carta patinata 70 gr. • Area di stampa cm 28,8x9 ca.

- cm 28,8x47
- 100 unità
- 100 unità



F05000 - DOLCI



**DOLCI**

**F05000 DOLCI**

Calendario illustrato 12 ff. 28,8x47 ca. • Allestimento termosaldato • Carta patinata 70 gr. • Area di stampa cm 28,8x9 ca.



cm 28,8x47



100 unità



100 unità



**1 L'ITALIA**  
Chi a fine l'istate che di stante, all'abbronzatura e a  
finta da far o leta alla rivista, sta mano probatamente  
fara da stante, ma a' loco a c'cata la portone, di  
fardone dalla dda fu a' sempre quale mendicante  
collaboratore lavora del Terzo. E' puo' ille che  
colaboratore lavora del Terzo. E' puo' ille che  
colaboratore lavora del Terzo. E' puo' ille che

**2 A' PICCERELLA**  
La barbona ritagliatamente voce defunta da un  
fante. Ricominciato pa' da dda anca l'istate  
goccio con empriamento della base affrancato rivista  
qualche (piccerella) si d'atna anche l'istate  
ricominciato (piccerella)

**3 A' GATTA**  
La gatta, il gatto, ritagliatamente voce  
defunta da un accattato, femminile  
di un basso ritmo cattiva e cattivo

**4 O' PUORCO**  
I maia, il porco ritagliatamente  
voce defunta da un accattato  
del basso ritmo cattivo

**5 A' MANA**  
La mano ritagliatamente voce defunta da  
un accattato letto manna' nno fardone  
manna', anche sul tutto affrancato  
la mano a' manna'

**6 CHELLA CA GUARDA 'N TERRA**  
La cosa che guarda a terra, ritagliatamente voce  
defunta da un accattato, femminile  
ricominciato con d'atna da un accattato basso  
latino ritagliatamente voce defunta da un accattato

**7 O' VASETTO**  
O' VASETTO che fardone a' il piccero  
quantiere d'atna = sempre accattato - fu sempre  
quantore d'atna = sempre accattato - fu sempre  
quantore d'atna = sempre accattato - fu sempre  
quantore d'atna = sempre accattato - fu sempre

**8 A' MARONNA**  
A MARONNA, soprattutto  
A MARONNA, soprattutto  
A MARONNA, soprattutto  
A MARONNA, soprattutto

**1 Mercoledì**  
Mar Man a' dda

**2 Giovedì**  
G. dda - d'atna

**3 Venerdì**  
V. dda

**4 Sabato**  
S. dda + dda

**5 Domenica**  
D. dda

**6 Lunedì**  
L. dda + dda

**7 Martedì**  
M. dda + dda

**8 Mercoledì**  
M. dda + dda

**9 Giovedì**  
G. dda

**10 Venerdì**  
V. dda

**11 Sabato**  
S. dda

**12 Domenica**  
D. dda

**13 Lunedì**  
L. dda

**14 Martedì**  
M. dda

**15 Mercoledì**  
M. dda

**16 Giovedì**  
G. dda

**17 Venerdì**  
V. dda

**18 Sabato**  
S. dda

**19 Domenica**  
D. dda

**20 Lunedì**  
L. dda

**21 Martedì**  
M. dda

**22 Mercoledì**  
M. dda

**23 Giovedì**  
G. dda

**24 Venerdì**  
V. dda

**25 Sabato**  
S. dda

**26 Domenica**  
D. dda

**27 Lunedì**  
L. dda

**28 Martedì**  
M. dda

**29 Mercoledì**  
M. dda

**30 Giovedì**  
G. dda

**31 Venerdì**  
V. dda

**DICEMBRE 2019**

2	3	4	5	6	7	8
9	10	11	12	13	14	15
16	17	18	19	20	21	22
23	24	25	26	27	28	29

**2020**

	Lunedì	Martedì	Mercoledì	Giovedì	Venerdì	Sabato	Domenica
1	2	3	4	5	6	7	8
9	10	11	12	13	14	15	16
17	18	19	20	21	22	23	24
25	26	27	28	29	30	31	

**GENNAIO 2020**

F05000 - CABALA



# CABALA

**F05000 CABALA**

Calendario illustrato 12 ff. 28,8x47 ca. • Allestimento termosaldato • Carta patinata 70 gr. • Area di stampa cm 28,8x9 ca.

cm 28,8x47 100 unità 100 unità



GENNAIO 2020

DOMENICA	1	2	3	4	5	6	7	8	9	10	11	12	13	14	15	16	17	18	19	20	21	22	23	24	25	26	27	28	29	30	31
	1	2	3	4	5	6	7	8	9	10	11	12	13	14	15	16	17	18	19	20	21	22	23	24	25	26	27	28	29	30	31
	mer	gio	ven	sab	dom	ven	sab	dom	ven	sab	dom	ven	sab	dom	ven	sab	dom	ven	sab	dom	ven	sab	dom	ven	sab	dom	ven	sab	dom	ven	sab

I nostri amici... di famiglia



Le razze più adatte da tenere in casa

Questi cani e quei gatti e per parte di una famiglia è sempre necessario trovare un nuovo membro, rispetto lo stile di vita, il numero di persone che lo abitano e la presenza di altri animali in casa. C'è chi preferisce un cane di taglia media, di razza o di razza mista, che sia un cane di razza, un cane di razza mista, un cane di razza mista, un cane di razza mista...

Per chi invece preferisce un gatto, ci sono diverse razze che si adattano meglio alla vita in appartamento. Il gatto è un animale molto adattabile e può vivere tranquillamente in un appartamento. Ci sono gatti di razza e gatti di razza mista, gatti di razza mista, gatti di razza mista...

F05000 - CANGAT



CANI E GATTI

F05000 CANI E GATTI

Calendario illustrato 12 ff. 28,8x47 ca. • Allestimento termosaldato • Carta patinata 70 gr. • Area di stampa cm 28,8x9 ca.

cm 28,8x47 100 unità 100 unità



# Cappuccetto Rosso

Al margine di una bella campagna c'era una casetta, nella quale abitavano una mamma e la sua figliuola. La bimba era tanto brava e giocava sempre all'aria aperta, anche se fuori faceva freddo. La mamma, insieme alle sue faccende di casa, preparava dei vestiti per la figliuola, quindi, con l'inizio dell'inverno, gli fece un cappottino tutto rosso col cappuccio, quando la bimba lo indossò, la mamma la volle chiamare con il nomignolo di "Cappuccetto Rosso". Un giorno la mamma mandò Cappuccetto Rosso a portare delle cianfrutte alla nonna, che stava in una casetta dall'altra parte della campagna ed era tanto malata. "Mi raccomando!", disse la mamma, "Sii attenta e non attraversare il cammino, incuriosita da tante belle cose, cominciò a raccogliere dei fiori da portare alla povera nonna. Ma Cappuccetto Rosso durante il cammino, incuriosita da tante belle cose, cominciò a raccogliere dei fiori da portare alla povera nonna e dimenticò quanto detto dalla mamma. Così, entrata nel bosco, incontrò il lupo cattivo. Il furbo lo disse: "Prendi questa scacciavento, amhera prima!". L'ingenua bambina lo ascoltò, non conoscendo le vere intenzioni del lupo che intanto, correndo velocemente, giunse per primo alla casa della nonna.



"Nonnina, sono Cappuccetto Rosso, aprì la porta".  
La nonna rispose: "Entra pure nipotina la porta è aperta". Il lupo non entrò un attimo, aprì la porta e si diresse verso la camera da letto. Mangiò la nonna in un soffio, si infilò sotto le coperte, e aspettò che arrivasse Cappuccetto Rosso. La bambina entrando disse: "Nonna, che orecchie grandi hai!". "Per ascoltarti meglio!", rispose il lupo. "Che bocca grande hai!" disse ancora Cappuccetto Rosso. "Per mangiarti meglio!". A quelle parole, il lupo fece un bel salto avvertendosi su Cappuccetto Rosso, ma indovinando nella coperta e così Cappuccetto Rosso, fortunatamente si liberò. Il lupo si avventurò a cacciare, avendo visto tutta la scena, sparò al lupo, gli tagliò la pancia e salvò così la povera nonna. Cappuccetto Rosso la ringraziò e non dimenticò mai più di seguire i consigli della mamma.



GENNAIO 2020	
1 dom	17 ven
2 gio	18 sab
3 ven	19 dom
4 sab	20 lun
5 dom	21 mar
6 lun	22 mer
7 mar	23 gio
8 mer	24 ven
9 gio	25 sab
10 ven	26 dom
11 sab	27 lun
12 dom	28 mar
13 lun	29 mer
14 mar	30 gio
15 mer	31 ven
16 gio	



F05000 - FIABE



# FIABE

F05000 FIABE

Calendario illustrato 12 ff. 28,8x47 ca. • Allestimento termosaldato • Carta patinata 70 gr. • Area di stampa cm 28,8x9 ca.

cm 28,8x47

100 unità

100 unità



F05000 - NUDO



# NUDO

F05000 NUDO

Calendario illustrato 12 ff. 28,8x47 ca. • Allestimento termosaldato • Carta patinata 70 gr. • Area di stampa cm 28,8x9 ca.

cm 28,8x47

100 unità

100 unità



### CARATTERISTICHE

Quest'anno è due punti dalla linea stilizzata. Il Ferrari 488 è collegato al motore posteriore. Il motore è costruito dalla Dall'Ara, ricorda un motore di un aereo. Il motore è costruito dalla Dall'Ara, ricorda un motore di un aereo. Il motore è costruito dalla Dall'Ara, ricorda un motore di un aereo. Il motore è costruito dalla Dall'Ara, ricorda un motore di un aereo.



## GENNAIO 2020

GENNAIO 2020	GENNAIO 2020	GENNAIO 2020
1 GEN	2 GEN	3 GEN
4 GEN	5 GEN	6 GEN
7 GEN	8 GEN	9 GEN
10 GEN	11 GEN	12 GEN
13 GEN	14 GEN	15 GEN
16 GEN	17 GEN	18 GEN
19 GEN	20 GEN	21 GEN
22 GEN	23 GEN	24 GEN
25 GEN	26 GEN	27 GEN
28 GEN	29 GEN	30 GEN
31 GEN		



F05000 - AUTO



# AUTO SPORTIVE

## F05000 AUTO SPORTIVE

Calendario illustrato 12 ff. 28,8x47 ca. • Allestimento termosaldato • Carta patinata 70 gr. • Area di stampa cm 28,8x9 ca.



cm 28,8x47



100 unità



100 unità

6 fogli



GENNAIO			FEBBRAIO		
1	Mercoledì	Gran Premio del Qatar	1	Sabato	Gran Premio del Qatar
2	Venerdì	Gran Premio del Qatar	2	Domenica	Gran Premio del Qatar
3	Venerdì	Gran Premio del Qatar	3	Lunedì	Gran Premio del Qatar
4	Sabato	Gran Premio del Qatar	4	Mercoledì	Gran Premio del Qatar
5	Domenica	Gran Premio del Qatar	5	Mercoledì	Gran Premio del Qatar
6	Lunedì	Gran Premio del Qatar	6	Venerdì	Gran Premio del Qatar
7	Venerdì	Gran Premio del Qatar	7	Venerdì	Gran Premio del Qatar
8	Venerdì	Gran Premio del Qatar	8	Sabato	Gran Premio del Qatar
9	Venerdì	Gran Premio del Qatar	9	Domenica	Gran Premio del Qatar
10	Venerdì	Gran Premio del Qatar	10	Lunedì	Gran Premio del Qatar
11	Sabato	Gran Premio del Qatar	11	Mercoledì	Gran Premio del Qatar
12	Domenica	Gran Premio del Qatar	12	Mercoledì	Gran Premio del Qatar
13	Lunedì	Gran Premio del Qatar	13	Giovedì	Gran Premio del Qatar
14	Martedì	Gran Premio del Qatar	14	Venerdì	Gran Premio del Qatar
15	Mercoledì	Gran Premio del Qatar	15	Sabato	Gran Premio del Qatar
16	Giovedì	Gran Premio del Qatar	16	Domenica	Gran Premio del Qatar
17	Venerdì	Gran Premio del Qatar	17	Lunedì	Gran Premio del Qatar
18	Sabato	Gran Premio del Qatar	18	Venerdì	Gran Premio del Qatar
19	Domenica	Gran Premio del Qatar	19	Mercoledì	Gran Premio del Qatar
20	Lunedì	Gran Premio del Qatar	20	Giovedì	Gran Premio del Qatar
21	Martedì	Gran Premio del Qatar	21	Venerdì	Gran Premio del Qatar
22	Mercoledì	Gran Premio del Qatar	22	Sabato	Gran Premio del Qatar
23	Giovedì	Gran Premio del Qatar	23	Domenica	Gran Premio del Qatar
24	Venerdì	Gran Premio del Qatar	24	Lunedì	Gran Premio del Qatar
25	Sabato	Gran Premio del Qatar	25	Mercoledì	Gran Premio del Qatar
26	Domenica	Gran Premio del Qatar	26	Mercoledì	Gran Premio del Qatar
27	Lunedì	Gran Premio del Qatar	27	Giovedì	Gran Premio del Qatar
28	Mercoledì	Gran Premio del Qatar	28	Venerdì	Gran Premio del Qatar
29	Venerdì	Gran Premio del Qatar	29	Sabato	Gran Premio del Qatar
30	Giovedì	Gran Premio del Qatar	30	Mercoledì	Gran Premio del Qatar
31	Venerdì	Gran Premio del Qatar	31	Giovedì	Gran Premio del Qatar

F05200 - MOTO



# MOTO GP

F05200 MOTO GP

Calendario illustrato 6 ff. 32x49,5 ca. • Allestimento termosaldato • Carta patinata 130 gr. • Area di stampa cm 32x9,5 ca.





6 fogli



F05200 - FORM



# FORMULA 1

F05200 FORMULA 1

Calendario illustrato 6 ff. 32x49,5 ca. • Allestimento termosaldato • Carta patinata 130 gr. • Area di stampa cm 32x9,5 ca.

cm 32x49,5

100 unità

100 unità



**SCOMMESSE  
SPORTIVE**

**CALCIO**

**AUTO FINALE 1X2**  
Coperto nell'edizione finale dell'evento al termine del tempo regolamentare.  
1. In presenza, in attesa della squadra in casa.  
2. In presenza, in attesa della squadra fuori casa.

**SCOMMESSA ANGOLO**  
La scommessa angolo è a più termine e consistenza da 1 a 10. Di fronte al goal, la quota fissa che rappresenta la probabilità che l'effettuazione di un tiro a porta sia penalizzata in quanto la quantità di azioni in porta si spartiranno.

**SCOMMESSA ANGOLO**  
La scommessa angolo è a più termine e consistenza da 1 a 10. Di fronte al goal, la quota fissa che rappresenta la probabilità che l'effettuazione di un tiro a porta sia penalizzata in quanto la quantità di azioni in porta si spartiranno.

**SCOMMESSA ANGOLO**  
La scommessa angolo è a più termine e consistenza da 1 a 10. Di fronte al goal, la quota fissa che rappresenta la probabilità che l'effettuazione di un tiro a porta sia penalizzata in quanto la quantità di azioni in porta si spartiranno.

## 2020

GENNAIO

1	1. In presenza, in attesa della squadra in casa	1.00
2	1. In presenza, in attesa della squadra in casa	1.00
3	1. In presenza, in attesa della squadra in casa	1.00
4	1. In presenza, in attesa della squadra in casa	1.00
5	1. In presenza, in attesa della squadra in casa	1.00
6	1. In presenza, in attesa della squadra in casa	1.00
7	1. In presenza, in attesa della squadra in casa	1.00
8	1. In presenza, in attesa della squadra in casa	1.00
9	1. In presenza, in attesa della squadra in casa	1.00
10	1. In presenza, in attesa della squadra in casa	1.00
11	1. In presenza, in attesa della squadra in casa	1.00
12	1. In presenza, in attesa della squadra in casa	1.00
13	1. In presenza, in attesa della squadra in casa	1.00
14	1. In presenza, in attesa della squadra in casa	1.00
15	1. In presenza, in attesa della squadra in casa	1.00
16	1. In presenza, in attesa della squadra in casa	1.00
17	1. In presenza, in attesa della squadra in casa	1.00
18	1. In presenza, in attesa della squadra in casa	1.00
19	1. In presenza, in attesa della squadra in casa	1.00
20	1. In presenza, in attesa della squadra in casa	1.00
21	1. In presenza, in attesa della squadra in casa	1.00
22	1. In presenza, in attesa della squadra in casa	1.00
23	1. In presenza, in attesa della squadra in casa	1.00
24	1. In presenza, in attesa della squadra in casa	1.00
25	1. In presenza, in attesa della squadra in casa	1.00
26	1. In presenza, in attesa della squadra in casa	1.00
27	1. In presenza, in attesa della squadra in casa	1.00
28	1. In presenza, in attesa della squadra in casa	1.00
29	1. In presenza, in attesa della squadra in casa	1.00
30	1. In presenza, in attesa della squadra in casa	1.00
31	1. In presenza, in attesa della squadra in casa	1.00

FEBBRAIO

1	1. In presenza, in attesa della squadra in casa	1.00
2	1. In presenza, in attesa della squadra in casa	1.00
3	1. In presenza, in attesa della squadra in casa	1.00
4	1. In presenza, in attesa della squadra in casa	1.00
5	1. In presenza, in attesa della squadra in casa	1.00
6	1. In presenza, in attesa della squadra in casa	1.00
7	1. In presenza, in attesa della squadra in casa	1.00
8	1. In presenza, in attesa della squadra in casa	1.00
9	1. In presenza, in attesa della squadra in casa	1.00
10	1. In presenza, in attesa della squadra in casa	1.00
11	1. In presenza, in attesa della squadra in casa	1.00
12	1. In presenza, in attesa della squadra in casa	1.00
13	1. In presenza, in attesa della squadra in casa	1.00
14	1. In presenza, in attesa della squadra in casa	1.00
15	1. In presenza, in attesa della squadra in casa	1.00
16	1. In presenza, in attesa della squadra in casa	1.00
17	1. In presenza, in attesa della squadra in casa	1.00
18	1. In presenza, in attesa della squadra in casa	1.00
19	1. In presenza, in attesa della squadra in casa	1.00
20	1. In presenza, in attesa della squadra in casa	1.00
21	1. In presenza, in attesa della squadra in casa	1.00
22	1. In presenza, in attesa della squadra in casa	1.00
23	1. In presenza, in attesa della squadra in casa	1.00
24	1. In presenza, in attesa della squadra in casa	1.00
25	1. In presenza, in attesa della squadra in casa	1.00
26	1. In presenza, in attesa della squadra in casa	1.00
27	1. In presenza, in attesa della squadra in casa	1.00
28	1. In presenza, in attesa della squadra in casa	1.00
29	1. In presenza, in attesa della squadra in casa	1.00
30	1. In presenza, in attesa della squadra in casa	1.00
31	1. In presenza, in attesa della squadra in casa	1.00

F05200 - SCOM



# SCOMMESSE

F05200 SCOMMESSE

Calendario illustrato 6 ff. 32x49,5 ca. • Allestimento termosaldato • Carta patinata 130 gr. • Area di stampa cm 32x9,5 ca.

cm 32x49,5

100 unità

100 unità







F05200 - MOUSE



# MOUSE & CO

F05200 MOUSE & CO

Calendario illustrato 6 ff. 32x49,5 ca. • Allestimento termosaldato • Carta patinata 130 gr. • Area di stampa cm 32x9,5 ca.





F05300-STAGIO



F05300-ANTIQU



# STAGIONI

F05300 STAGIONI

Calendario olandese illustrato 12 ff. 28,8x47 ca. • Allestimento termosaldato • Carta patinata 70 gr. • Area di stampa cm 28,8x9 ca.



cm 28,8x47



100 unità



100 unità



# ANTIQUA

F05300 ANTIQUA

Calendario olandese illustrato 12 ff. 28,8x47 ca. • Allestimento termosaldato • Carta patinata 70 gr. • Area di stampa cm 28,8x9 ca.



cm 28,8x47



100 unità



100 unità



# GENNAIO

Il Calendario della salute

**Le malattie invernali:**

**Influenza e farmaci:** la cosa che bisogna sapere.

**Infiammazioni respiratorie.**

**Prima di assumere un farmaco, chiedi consiglio al tuo farmacista.**

**Praticare sport anche d'inverno? Sì,** ma proteggendo le giunture più vulnerabili.

**Facendo attenzione a coprire bene naso e bocca quando si va all'aria aperta.**

**Venerdì 17**  
Sabato 18  
Domenica 19  
Lunedì 20  
Martedì 21  
Mercoledì 22  
Giovedì 23  
Venerdì 24  
Sabato 25  
Domenica 26  
Lunedì 27  
Martedì 28  
Mercoledì 29  
Giovedì 30  
Venerdì 31

DICIEMBRE 2019		2020												GENNAIO 2020	
DO	SA	LE	MA	ME	GIU	LUG	AUG	SET	OCT	NOV	DIC	GEN	FEB	MAR	APR
1	2	3	4	5	6	7	8	9	10	11	12	13	14	15	16
17	18	19	20	21	22	23	24	25	26	27	28	29	30	31	

**Le malattie invernali.**

**Influenza e farmaci:** la cosa che bisogna sapere.

**Infiammazioni respiratorie.**

**Prima di assumere un farmaco, chiedi consiglio al tuo farmacista.**

**Praticare sport anche d'inverno? Sì,** ma proteggendo le giunture più vulnerabili.

**Facendo attenzione a coprire bene naso e bocca quando si va all'aria aperta.**

**Un fenomeno molto diffuso.**

**Le allergie primaverili.**

**10 buone regole per malattie allergiche.**

**Osteoporosi.**

**10 buoni motivi per assumere calcio.**

**Le Malattie Metaboliche**

**Diabete Mellito**

**Obesità e ipercolesterolemia: le malattie metaboliche più diffuse.**

**Una patologia degenerativa del rachide cervicale.**

**Artrosi cervicale.**

**Questo mese parliamo di:**

**Artrosi cervicale.**

**Una patologia degenerativa del rachide cervicale.**

**Prima di assumere un farmaco, chiedi consiglio al tuo farmacista.**

**La dieta della stagione calda.**

**Mangiare vegetali: benefici e malintesi nutrizionali.**

**Cerchiamo di evitare:** cibi più ricchi di zuccheri e grassi saturi.

**Le carni? Sì,** ma proteggendo le giunture più vulnerabili.

**Quando vuoi diventare Mamma**

**10 consigli per vivere una gravidanza in armonia con te stessa.**

**10 consigli per vivere una gravidanza in armonia con te stessa.**

**L'argomento di questo mese:**

**OBESITÀ:**

**Non fidarsi delle diete fai da te.**

F05300 - SALUTE



# SALUTE

F05300 SALUTE

Calendario olandese illustrato 12 ff. 28,8x47 ca. • Allestimento termosaldato • Carta patinata 70 gr. • Area di stampa cm 28,8x9 ca.

cm 28,8x47 100 unità 100 unità

# FRUTTA & ORTAGGI

## ennaio

**In questo mese:**

**Gli Agrumi:**  
una carica Vitamina C.

**I benefici naturali del radicchio.**

**1 Mercoledì**  
1.561  
S. Maria Maddalena

**2 Giovedì**  
2.384  
S. Sebastiano e S. Gregorio

**3 Venerdì**  
3.163  
S. Genesio

**4 Sabato**  
4.012  
S. Eusebio e Carlo

**5 Domenica**  
5.041  
S. Andrea

**6 Lunedì**  
6.260  
S. Felice e S. Adelfo

**7 Martedì**  
7.589  
S. Felice e S. Adelfo

**8 Mercoledì**  
9.028  
S. Felice e S. Adelfo

**9 Giovedì**  
10.587  
S. Felice e S. Adelfo

**10 Venerdì**  
12.266  
S. Felice e S. Adelfo

**11 Sabato**  
14.065  
S. Felice e S. Adelfo

**12 Domenica**  
15.984  
S. Felice e S. Adelfo

**13 Lunedì**  
18.023  
S. Felice e S. Adelfo

**14 Martedì**  
20.182  
S. Felice e S. Adelfo

**15 Mercoledì**  
22.461  
S. Felice e S. Adelfo

**16 Giovedì**  
24.860  
S. Felice e S. Adelfo

**17 Venerdì**  
27.379  
S. Felice e S. Adelfo

**18 Sabato**  
30.018  
S. Felice e S. Adelfo

**19 Domenica**  
32.777  
S. Felice e S. Adelfo

**20 Lunedì**  
35.656  
S. Felice e S. Adelfo

**21 Martedì**  
38.655  
S. Felice e S. Adelfo

**22 Mercoledì**  
41.774  
S. Felice e S. Adelfo

**23 Giovedì**  
45.013  
S. Felice e S. Adelfo

**24 Venerdì**  
48.372  
S. Felice e S. Adelfo

**25 Sabato**  
51.851  
S. Felice e S. Adelfo

**26 Domenica**  
55.450  
S. Felice e S. Adelfo

**27 Lunedì**  
59.169  
S. Felice e S. Adelfo

**28 Martedì**  
63.008  
S. Felice e S. Adelfo

**29 Mercoledì**  
66.967  
S. Felice e S. Adelfo

**30 Giovedì**  
71.046  
S. Felice e S. Adelfo

**31 Venerdì**  
75.245  
S. Felice e S. Adelfo

**DICEMBRE 2019**

Lunedì	Martedì	Mercoledì	Giovedì	Venerdì	Sabato	Domenica
2	3	4	5	6	7	8
9	10	11	12	13	14	15
16	17	18	19	20	21	22
23	24	25	26	27	28	29
30	31					

**2020**

**FEBBRAIO 2020**

Lunedì	Martedì	Mercoledì	Giovedì	Venerdì	Sabato	Domenica
3	4	5	6	7	8	9
10	11	12	13	14	15	16
17	18	19	20	21	22	23
24	25	26	27	28	29	

Calendario di pubblica utilità, con rispetto del regolamento comunale, ha cura di AN di Roma e stampa pubblica.

### Agrumi: una carica di vitalità naturale.

**Benefici**

Un frutto di agrumi, come arancia, mandarino, pompelmo, limone, lime, è un concentrato di vitamine e minerali. Contiene una grande quantità di vitamina C, che ha un ruolo fondamentale nel rafforzare il sistema immunitario e nella prevenzione delle malattie. Inoltre, gli agrumi sono ricchi di fibre, che aiutano la digestione e la regolarità intestinale.

**Proprietà e benefici naturali del radicchio rosso.**

Il radicchio rosso è un ortaggio dalle caratteristiche uniche. È ricco di fibre, vitamine e minerali. Ha un sapore amaro e pungente, che si attenua con la cottura. È considerato un ortaggio "salutare" perché aiuta la digestione e la regolarità intestinale. Inoltre, è ricco di antiossidanti che aiutano a combattere i radicali liberi e a prevenire le malattie.

**In questo mese:**

**Gli Agrumi:**  
una carica Vitamina C.

**I benefici naturali del radicchio.**

**In questo mese:**

**Le Mele: tante varietà ma tutte piene di gusto e benessere.**

**Gli Agrumi:**  
una carica Vitamina C.

**I benefici naturali del radicchio.**

**In questo mese:**

**I frutti esotici, sempre più di moda sulla nostra tavola.**

**I Legumi: cosa sono e a cosa servono nella dieta alimentare.**

**In questo mese:**

**Le Mele: tante varietà ma tutte piene di gusto e benessere.**

**Gli Agrumi:**  
una carica Vitamina C.

**I benefici naturali del radicchio.**

**In questo mese:**

**Albicocche e Pesche: a Giugno le promesse.**

**Pomodori e Patate: sempre presenti in ogni dispensa.**

**In questo mese:**

**Ortaggi: quante bontà ci offre l'estate.**

**Fichi e Prugne: le dolcezze della bella stagione.**

**Anguria e Meloni: i frutti che ci dissetano e ci nutrono.**

**Insalate verdi: tanta acqua e fibre per difenderci dal caldo estivo.**

**In questo mese:**

**Uva, bianca o rossa... purché sia dolce!**

**Bietole e fagioli verdi: mangiare leggero, sano e con gusto.**

**In questo mese:**

**Fichi d'India e Castagne: i frutti tipicamente autunnali.**

**I Funghi: selvatici o coltivati, sono un vero regalo della natura.**

**In questo mese:**

**Il Melograno: un frutto quasi scomparso, ma oggi riscoperto.**

**I molteplici usi della Zucca rossa.**

**In questo mese:**

**Sedano, Carota e Cipolla: gli ortaggi che danno sapore ai nostri cibi.**

**La frutta secca: un'alternativa alle tavole natalizie.**

F05300 - FRUTTA



# FRUTTA E VERDURA

F05300 FRUTTA E VERDURA

Calendario olandese illustrato 12 ff. 28,8x47 ca. •  
 Allestimento termosaldato • Carta patinata 70 gr. • Area di stampa cm 28,8x9 ca.

cm 28,8x47 100 unità 100 unità



**I lavori nell'orto**  
 Si defoliammo alla vigilia di Natale.  
 Staggia di ortaggi invernali.  
 Raccogliamo gli ortaggi tipici della stagione invernale.

**I lavori in giardino**  
 Teniamo puliti prati e aiuole da foglie e rami secchi.  
 Defoliammo alla potatura di rose e siepi a gennaio o febbraio.

**I lavori nell'orto**  
**IN QUESTO MESE:**  
 Trapiantiamo lattuga e insalate a foglia.  
 Semina in piena terra di fagioli ed azuki, fave e piselli.

**I lavori in giardino**  
 Ritroviamo foglie secche ed erbacce.  
 Controlliamo la presenza di acari.

**I lavori nell'orto**  
 Vantaggia e traspianta in pieno terra di molti ortaggi primaverili ed estivi.  
 Raccogliamo tante radici dal nostro orto.

**I lavori in giardino**  
 In questo mese provocheremo una buona vangatura del terreno per ospitare le nuove piante che arriveranno a nostro giardino.

**I lavori nell'orto**  
 Trapiamo in piena terra di punnioli, insalate e prezzemoli.  
 Raccogliamo fave, piselli, agnoli e carote.

**I lavori in giardino**  
 Assorbiamo le nostre aiuole con nuove piante a fioritura estiva.  
 Consultiamo con le regulari i consorzio ed i negoziari su i vari di servizi.

**I lavori nell'orto**  
 È il momento di piantare, coltiva ed altre verdure.  
 Che lei spazio a disposizione poco piantare le zucche.

**I lavori in giardino**  
 Prima di accoppiare, immerse piante per il nostro giardino.  
 Facciamo compilate da un'azienda esperta.

**I lavori nell'orto**  
 Se le piante non crescono, il nostro orto utilizza irrigazione e concimazione.  
 Comincia la raccolta dei primi ortaggi estivi.

**I lavori in giardino**  
 Le nostre piante necessitano di adeguazione fertilizzanti e l'ultima dose di concime prima del giulivo estivo.

**I lavori nell'orto**  
 Trapiantiamo in pieno terra ortaggi tipicamente invernali.  
 Il raccolto di luglio e il più ricco di tutto l'anno.

**I lavori in giardino**  
 Il nostro giardino è un'esplosione di colori.  
 Defoliammo nella attenzione di un giardino. È importante di alla pulizia dei fiori secchi dalle piante di rose e rampicanti.

**I lavori nell'orto**  
 Defoliammo il raccolto di lattuga e insalate.  
 Il raccolto ci offra un'ottima insalata e mais.

**I lavori in giardino**  
 Cominciamo con le nostre piante di giardino.  
 Il nostro orto di un'area nuova, si possono allestire nuovi orti primaverili ed estivi.  
 Che tempo per un orto primaverile ed estivo.

**I lavori nell'orto**  
 Piantiamo cavolfiori, cavoli, verza e le nocchi.  
 Raccogliamo gli ultimi frutti della stagione estiva, che il nostro orto ci offre.

**I lavori in giardino**  
 Il nostro giardino comincia a perdere i suoi verdi colori.  
 Il terreno, la soletta e le foglie di rose, gerani, si possono offrire per un'azienda esperta, prima per nostro tempo.

**I lavori nell'orto**  
 È tempo di seminare i fagioli e le scilagioni.  
 Lotta e prioni per affari fagioli barbuti e fagioli verdi.

**I lavori in giardino**  
 Accendiamo le foglie a olio per un'azienda esperta e l'ultima dose di concime prima del giulivo estivo.

**I lavori nell'orto**  
 Scelto il tipo di piante, impiantiamo nel nostro orto e le piante.  
 Raccogliamo spinaci, rucola e zucca.

**I lavori in giardino**  
 Prepara bene la terra del nostro orto e assicuriamoci di un'azienda esperta.

**I lavori nell'orto**  
 È questo il periodo migliore per la semina delle piante.  
 Il nostro orto ci regala i buoni ortaggi invernali.

**I lavori in giardino**  
 Violetta e Primula i fiori che mantengono il colore al nostro giardino in inverno.

# ennaio

**ORTO E GIARDINO**

**1 Mercoledì** 1. 1. 2020  
**2 Giovedì** 2. 1. 2020  
**3 Venerdì** 3. 1. 2020  
**4 Sabato** 4. 1. 2020  
**5 Domenica** 5. 1. 2020  
**6 Lunedì** 6. 1. 2020  
**7 Martedì** 7. 1. 2020  
**8 Mercoledì** 8. 1. 2020  
**9 Giovedì** 9. 1. 2020  
**10 Venerdì** 10. 1. 2020  
**11 Sabato** 11. 1. 2020  
**12 Domenica** 12. 1. 2020  
**13 Lunedì** 13. 1. 2020  
**14 Martedì** 14. 1. 2020  
**15 Mercoledì** 15. 1. 2020  
**16 Giovedì** 16. 1. 2020

**I lavori nell'orto**  
 Ci defoliammo alla vigilia di Natale.  
 Staggia di ortaggi invernali.  
 Raccogliamo gli ortaggi tipici della stagione invernale.

**I lavori in giardino**  
 Teniamo puliti prati e aiuole da foglie e rami secchi.  
 Defoliammo alla potatura di rose e siepi a gennaio o febbraio.

**Venerdì 17**  
**Sabato 18**  
**Domenica 19**  
**Lunedì 20**  
**Martedì 21**  
**Mercoledì 22**  
**Giovedì 23**  
**Venerdì 24**  
**Sabato 25**  
**Domenica 26**  
**Lunedì 27**  
**Martedì 28**  
**Mercoledì 29**  
**Giovedì 30**  
**Venerdì 31**

**DICEMBRE 2019**

Lunedì	Martedì	Mercoledì	Giovedì	Venerdì	Sabato	Domenica
2	3	4	5	6	7	8
9	10	11	12	13	14	15
16	17	18	19	20	21	22
23	24	25	26	27	28	29
30	31					

**2020**

**GIUGNO 2020**

Lunedì	Martedì	Mercoledì	Giovedì	Venerdì	Sabato	Domenica
1	2	3	4	5	6	7
8	9	10	11	12	13	14
15	16	17	18	19	20	21
22	23	24	25	26	27	28
29	30	31				

F05300 - GIARD



# ORTO E GIARDINO

F05300 ORTO E GIARDINO

Calendario olandese illustrato 12 ff. 28,8x47 ca. •  
 Allestimento termosaldato • Carta patinata 70 gr. • Area di stampa cm 28,8x9 ca.

cm 28,8x47 100 unità 100 unità

formato  
salvaspazio



F05400 - PAESAGGI



# PAESAGGI

F05400 PAESAGGI

Calendario silhouette illustrato 12 ff. 14x47 ca. •  
 Allestimento termosaldato • Carta patinata 70 gr. • Area  
 di stampa cm 14x9 ca.

cm 14x47

100 unità

100 unità

## GENNAIO 2020

<b>1 Mercoledì</b> 1082 Maria Maddalena di Dio, Capodimmo	<b>17 Venerdì</b> 1830 s. Antonino abate
<b>2 Giovedì</b> 3094 ss. Basilio e Gregorio	<b>18 Sabato</b> 1604 s. Liberata
<b>3 Venerdì</b> 3583 s. Genoveffa	<b>19 Domenica</b> 1907 s. Maria
<b>4 Sabato</b> 4362 ss. Ermete e Galo	<b>20 Lunedì</b> 3036 ss. Sebastiano e Fabiano
<b>5 Domenica</b> 5091 s. Amelia	<b>21 Martedì</b> 3035 s. Agnese
<b>6 Lunedì</b> 6080 Epifania di N.S.	<b>22 Mercoledì</b> s. Vincenzo
<b>7 Martedì</b> 7089 s. Raimondo di Peñafort	<b>23 Giovedì</b> 3204 s. Emerenziana
<b>8 Mercoledì</b> 8588 s. Massimo	<b>24 Venerdì</b> 3632 s. Francesco di Sales
<b>9 Giovedì</b> 9357 s. Giuliano	<b>25 Sabato</b> 3534 Covens. di s. Pio
<b>10 Venerdì</b> 10585 s. Aldo	<b>26 Domenica</b> 3530 ss. Tio e Timoteo
<b>11 Sabato</b> 10584 s. Ippolito	<b>27 Lunedì</b> 3530 s. Angela Merici
<b>12 Domenica</b> 10364 Battesimo di Gesù	<b>28 Martedì</b> 3638 s. Tommaso d'Aquino
<b>13 Lunedì</b> 13063 s. Iano	<b>29 Mercoledì</b> 3633 s. Costanzo
<b>14 Martedì</b> 14062 s. Felice	<b>30 Giovedì</b> 3633 s. Marina
<b>15 Mercoledì</b> 15061 s. Mauro	<b>31 Venerdì</b> 3633 s. Giovanni Bosco
<b>16 Giovedì</b> 16060 s. Marcello	

DICEMBRE 2019						
Lunedì	Martedì	Mercoledì	Giovedì	Venerdì	Sabato	Domenica
2	3	4	5	6	7	8
9	10	11	12	13	14	15
16	17	18	19	20	21	22
23	24	25	26	27	28	29

FEBBRAIO 2020						
Lunedì	Martedì	Mercoledì	Giovedì	Venerdì	Sabato	Domenica
3	4	5	6	7	8	9
10	11	12	13	14	15	16
17	18	19	20	21	22	23
24	25	26	27	28	29	



Sanremo (Imperia)

Imposta di pubblicazione a carico di chi lo espone in pubblico

Art. C45

formato  
salvaspazio

Capitolo 4  
2019 AL 2021

# GENNAIO 2020

<b>1</b> Mercoledì 1006 Maria Madre d'Do, Capoderno	<b>17</b> Venerdì 12347 s. Antonio abate
<b>2</b> Giovedì 2084 ss. Eustachio e Gregorio	<b>18</b> Sabato 16384 s. Liberata
<b>3</b> Venerdì 3083 s. Genoveffa	<b>19</b> Domenica 10347 s. Maria
<b>4</b> Sabato 4092 ss. Ermete e Caio	<b>20</b> Lunedì 20348 ss. Sebastiano e Fabiano
<b>5</b> Domenica 5091 s. Amelia	<b>21</b> Martedì 21345 s. Agnese
<b>6</b> Lunedì 6080 Epifania di N.S.	<b>22</b> Mercoledì 22344 s. Vincenzo
<b>7</b> Martedì 7089 s. Raimondo di Pelicciot	<b>23</b> Giovedì 23343 s. Emerenziana
<b>8</b> Mercoledì 8038 s. Massimo	<b>24</b> Venerdì 24342 s. Francesco di Sales
<b>9</b> Giovedì 9027 s. Giuliano	<b>25</b> Sabato 25341 Convers. di s. Paolo
<b>10</b> Venerdì 10226 s. Aldo	<b>26</b> Domenica 26340 ss. Tito e Timoteo
<b>11</b> Sabato 11025 s. Igino	<b>27</b> Lunedì 27039 s. Angela Merici
<b>12</b> Domenica 12024 Eustachio di Gesù	<b>28</b> Martedì 28038 s. Tommaso d'Aquino
<b>13</b> Lunedì 13023 s. Nereo	<b>29</b> Mercoledì 29027 s. Costanzo
<b>14</b> Martedì 14022 s. Felice	<b>30</b> Giovedì 30026 s. Martina
<b>15</b> Mercoledì 15021 s. Mauro	<b>31</b> Venerdì 31025 s. Giovanni Bosco
<b>16</b> Giovedì 16020 s. Marcellino	

**DICEMBRE 2019**

1	2	3	4	5	6	7	8	9	10	
11	12	13	14	15	16	17	18	19	20	
21	22	23	24	25	26	27	28	29	30	31

**FEBBRAIO 2020**

1	2	3	4	5	6	7	8	9	10
11	12	13	14	15	16	17	18	19	20
21	22	23	24	25	26	27	28	29	30



Imposta di pubblicazione a carico di chi lo espone in pubblico.



F05400 - CANGAT



# CANI E GATTI

F05400 CANI E GATTI

Calendario silhouette illustrato 12 ff. 14x47 ca. •  
Allestimento termosaldato • Carta patinata 70 gr. • Area  
di stampa cm 14x9 ca.

cm 14x47

100 unità

100 unità

formato  
salvaspazio



**CARATTERISTICHE**

Realizzata a due posti dalla linea mazzafatta, la Ferrari 488 sviluppa inoltre profondamente i concetti della 458 Italia, modello del quale prende alcuni spunti di stile e ricicca le dimensioni di più larghezza di un piede (centimetri) e più lunghezza di uno. Significativamente, le misure totali (409 e 195 cm), mentre l'altezza è la medesima (121 cm). Riferendosi all'aerodinamica, che è di tipo attivo grazie a elementi mobili, a secco il coefficiente di resistenza all'aria è pari a 0,31. Il nuovo motore V8 a 90° è stato studiato apposta per ottenere le massime prestazioni velocistiche e la massima elasticità di guida senza penalizzare il coefficiente di penetrazione delle condizioni di guida. Il nuovo motore V8 a 90° è stato studiato apposta per ottenere le massime prestazioni velocistiche e la massima elasticità di guida senza penalizzare il coefficiente di penetrazione delle condizioni di guida. Il nuovo motore V8 a 90° è stato studiato apposta per ottenere le massime prestazioni velocistiche e la massima elasticità di guida senza penalizzare il coefficiente di penetrazione delle condizioni di guida.



F05400 - AUTO



**AUTO  
SPORTIVE**

**F05400 AUTO SPORTIVE**

Calendario silhouette illustrato 12 ff. 14x47 ca. •  
Allestimento termosaldato • Carta patinata 70 gr. • Area  
di stampa cm 14x9 ca.

cm 14x47

100 unità

100 unità

**ACQUARO 21.01 - 19.02** GENNAIO 2020

<b>1 Mer</b> s. Maria Maddalena - Capodanno	<b>17 Ven</b> s. Antonio abate
<b>2 Gio</b> s. Basilio e Gregorio	<b>18 Sab</b> s. Margherita - s. Liberata
<b>3 Ven</b> s. Gerardo	<b>19 Dom</b> s. Maria e Marta
<b>4 Sab</b> s. Ernesto e Carlo	<b>20 Lun</b> s. Sebastiano e Fabiano
<b>5 Dom</b> s. Arnaldo	<b>21 Mar</b> s. Agnese
<b>6 Lun</b> s. Felice di N.S.	<b>22 Mer</b> s. Vincenzina e Gaudenzia
<b>7 Mar</b> s. Felice di Polifato	<b>23 Gio</b> s. Emerenziana
<b>8 Mer</b> s. Massimo	<b>24 Ven</b> s. Francesco di Sales
<b>9 Gio</b> s. Giuliano - s. Adriano	<b>25 Sab</b> Conversione di s. Paolo
<b>10 Ven</b> s. Adalberto	<b>26 Dom</b> s. Tito e Trifone
<b>11 Sab</b> s. Ignazio	<b>27 Lun</b> s. Angelo Merisi
<b>12 Dom</b> s. Felice di Gessi	<b>28 Mar</b> s. Tommaso d'Acquino
<b>13 Lun</b> s. Bartolomeo	<b>29 Mer</b> s. Costantino di Perugia
<b>14 Mar</b> s. Felice di Nola	<b>30 Gio</b> s. Martina
<b>15 Mer</b> s. Alessio	<b>31 Ven</b> s. Giovanni Battista
<b>16 Gio</b> s. Marcello	

**MOTORI**

DICEMBRE 2019							FEBBRAIO 2020						
LUN	MAR	MER	GIO	VEN	SAB	DOM	LUN	MAR	MER	GIO	VEN	SAB	DOM
						1							1
						8	3	4	5	6	7	8	9
9	10	11	12	13	14	15	10	11	12	13	14	15	16
16	17	18	19	20	21	22	17	18	19	20	21	22	23
23	24	25	26	27	28	29	24	25	26	27	28	29	
30	31												



formato  
salvaspazio

**GENNAIO 2020**

<b>1 Mer</b> s. Maria Madre di Dio - Capodanno 1° sett.	<b>17 Ven</b> s. Antonio abate 3° sett.
<b>2 Gio</b> s. Rocco e Gregorio 2° sett.	<b>18 Sab</b> s. Margherita - s. Libonata 4° sett.
<b>3 Ven</b> s. Costanza 3° sett.	<b>19 Dom</b> s. Maria e Marta 5° sett.
<b>4 Sab</b> s. Ermete e Calisto 4° sett.	<b>20 Lun</b> s. Sebastiano e Fabiano 1° sett.
<b>5 Dom</b> s. Anello 2° sett.	<b>21 Mar</b> s. Agnese 3° sett.
<b>6 Lun</b> Epifania di N.S. 3° sett.	<b>22 Mer</b> s. Vincenzo e Anastasio 4° sett.
<b>7 Mar</b> s. Raimondo di Peafort 4° sett.	<b>23 Gio</b> s. Emerenziana 5° sett.
<b>8 Mer</b> s. Massimo 1° sett.	<b>24 Ven</b> s. Francesco di Sales 2° sett.
<b>9 Gio</b> s. Giuliano - s. Adalberto 3° sett.	<b>25 Sab</b> Conversione di s. Paolo 4° sett.
<b>10 Ven</b> s. Aldo 5° sett.	<b>26 Dom</b> s. Tito e Tiziano 1° sett.
<b>11 Sab</b> s. Ippolito 2° sett.	<b>27 Lun</b> s. Angela Merici 3° sett.
<b>12 Dom</b> Sabbato di Gesù 3° sett.	<b>28 Mar</b> s. Tommaso d'Aquino 4° sett.
<b>13 Lun</b> s. Baldo 4° sett.	<b>29 Mer</b> s. Costantino di Perugia 5° sett.
<b>14 Mar</b> s. Felice da Nola 1° sett.	<b>30 Gio</b> s. Martino 2° sett.
<b>15 Mer</b> s. Mauro 3° sett.	<b>31 Ven</b> s. Giovanni Battista 4° sett.



F05400 - GASTR



**CUCINA**



**GASTRONOMIA**

**F05400 GASTRONOMIA**

Calendario silhouette illustrato 12 ff. 14x47 ca. •  
Allestimento termosaldato • Carta patinata 70 gr. • Area  
di stampa cm 14x9 ca.

cm 14x47      100 unità      100 unità

DICEMBRE 2019							FEBBRAIO 2020							
LUN	MAR	MER	GIO	VEN	SAB	DOM	LUN	MAR	MER	GIO	VEN	SAB	DOM	
						1							1	2
2	3	4	5	6	7	8	3	4	5	6	7	8	9	
9	10	11	12	13	14	15	10	11	12	13	14	15	16	
16	17	18	19	20	21	22	17	18	19	20	21	22	23	
23	24	25	26	27	28	29	24	25	26	27	28	29		
30	31													

# formato salvaspazio



**CARNE GRIGLIATA MARINATA ALLA BIRRA**

— INGREDIENTI —  
1 foglio di alloro e/ve a scelta un rametto di rosmarino - 2 grossi spicchi d'aglio - 1 cipolla media - succo di 1/2 limone - 1/2 bicchiere di olio extravergine di oliva - 1/2 di litro di birra a scelta - pepe q.b.

— PREPARAZIONE —  
Sminuzzare le foglie di alloro o il rosmarino. Affettare molti sottili la cipolla e gli spicchi d'aglio. Unire tutti gli ingredienti in una pentola, mescolando bene ed aggiungere le fette di carne tagliate a striscie, battute, cotte, ecc. col latte con la luma del coltello scolare e spingere in frigorifero per almeno 6 ore, ricostituirvi la carne ogni tanto.  
Subito prima della cottura, togliere la carne dalla marinata ed affrettamente alla brace, salandola a fine cottura. Puntare marinata anche in cottura per spegnere la carne.

F05400 - CARNE



## CARNE

F05400 CARNE

Calendario silhouette illustrato 12 ff. 14x47 ca. •  
Allestimento termosaldato • Carta patinata 70 gr. • Area di stampa cm 14x9 ca.

cm 14x47

100 unità

100 unità

# GENNAIO 2020

<p><b>1 Mer</b> s. Maria Maddalena di Di - Capodanno 1<sup>a</sup> set.</p> <p><b>2 Gio</b> ss. Basilio e Gregorio</p> <p><b>3 Ven</b> s. Geronimo</p> <p><b>4 Sab</b> ss. Ermete e Carlo</p> <p><b>5 Dom</b> s. Anacleto</p> <p><b>6 Lun</b> Epifania di N.S. 2<sup>a</sup> set.</p> <p><b>7 Mar</b> s. Felice e Adelfo</p> <p><b>8 Mer</b> s. Mamerto</p> <p><b>9 Gio</b> s. Giuliano - s. Adone</p> <p><b>10 Ven</b> s. Aldo</p> <p><b>11 Sab</b> s. Ippolito</p> <p><b>12 Dom</b> Sottosino di Gesù</p> <p><b>13 Lun</b> s. Basilio 2<sup>a</sup> set.</p> <p><b>14 Mar</b> s. Felice da Nola</p> <p><b>15 Mer</b> s. Alessio</p> <p><b>16 Gio</b> s. Marcello</p>	<p><b>17 Ven</b> s. Antonio abate</p> <p><b>18 Sab</b> s. Margherita - s. Libera</p> <p><b>19 Dom</b> ss. Marco e Maria</p> <p><b>20 Lun</b> ss. Sebastiano e Fabiano 2<sup>a</sup> set.</p> <p><b>21 Mar</b> s. Agnese</p> <p><b>22 Mer</b> ss. Vincenzo e Gaudenzio</p> <p><b>23 Gio</b> s. Emerenziana</p> <p><b>24 Ven</b> s. Francesco di Sales</p> <p><b>25 Sab</b> Conversione di s. Paolo</p> <p><b>26 Dom</b> ss. Tito e Trifone</p> <p><b>27 Lun</b> s. Angelo Merisi 2<sup>a</sup> set.</p> <p><b>28 Mar</b> s. Tommaso d'Aquino</p> <p><b>29 Mer</b> s. Costantino di Perugia</p> <p><b>30 Gio</b> s. Martina</p> <p><b>31 Ven</b> s. Giovanni Battista</p>
--	---

### CARNE IN TAVOLA

DICEMBRE 2019							FEBBRAIO 2020						
LUN	MAR	MER	GIO	VEN	SAB	DOM	LUN	MAR	MER	GIO	VEN	SAB	DOM
						1							1
2	3	4	5	6	7	8	3	4	5	6	7	8	9
9	10	11	12	13	14	15	10	11	12	13	14	15	16
16	17	18	19	20	21	22	17	18	19	20	21	22	23
23	24	25	26	27	28	29	24	25	26	27	28	29	
30	31												

formato  
salvaspazio

GENNAIO 2020

<b>1</b> Mercoledì 11065 Maria Madre di Dio, Capodanno	<b>17</b> Venerdì 11049 s. Antonio abate
<b>2</b> Giovedì 10964 ss. Basilio e Gregorio	<b>18</b> Sabato 10948 s. Liberta
<b>3</b> Venerdì 10963 s. Genoveffa	<b>19</b> Domenica 10947 s. Mauro
<b>4</b> Sabato 10942 ss. Esmate e Gao	<b>20</b> Lunedì 10944 ss. Sebastiano e Fabiano
<b>5</b> Domenica 10961 s. Armeta	<b>21</b> Martedì 10960 s. Agnese
<b>6</b> Lunedì 10960 Eufemia d. N.S.	<b>22</b> Mercoledì 10944 s. Vincenzo
<b>7</b> Martedì 10960 s. Raimondo di Peñafort	<b>23</b> Giovedì 10945 s. Emerenziana
<b>8</b> Mercoledì 10966 s. Massimo	<b>24</b> Venerdì 10946 s. Francesco di Sales
<b>9</b> Giovedì 10967 s. Giuliano	<b>25</b> Sabato 10947 Donvers. di s. Paolo
<b>10</b> Venerdì 10968 s. Aldo	<b>26</b> Domenica 10940 ss. Tizio Timoteo
<b>11</b> Sabato 10969 s. Igino	<b>27</b> Lunedì 10950 s. Angela Merici
<b>12</b> Domenica 10964 Battesimo di Gesù	<b>28</b> Martedì 10950 s. Tommaso d'Aquino
<b>13</b> Lunedì 10963 s. Ilario	<b>29</b> Mercoledì 10951 s. Costanzo
<b>14</b> Martedì 10962 s. Felice	<b>30</b> Giovedì 10952 s. Martina
<b>15</b> Mercoledì 10961 s. Mauro	<b>31</b> Venerdì 10953 s. Giovanni Bosco
<b>16</b> Giovedì 10960 s. Marcello	

DICEMBRE 2019

Lunedì	Mercoledì	Venerdì	Sabato	Domenica
2	3	4	5	6
9	10	11	12	13
16	17	18	19	20
23	24	25	26	27
				28
				29
				30
				31

FEBBRAIO 2020

Lunedì	Mercoledì	Venerdì	Sabato	Domenica
3	4	5	6	7
10	11	12	13	14
17	18	19	20	21
24	25	26	27	28
				29
				30
				1
				2
				3
				4
				5
				6
				7
				8
				9
				10
				11
				12
				13
				14
				15
				16
				17
				18
				19
				20
				21
				22
				23
				24
				25
				26
				27
				28
				29
				30
				31

**Il Ricettario**

**Cappuccino D'ovest**

**Ingredienti**  
100 ml di latte  
Cacao amaro c.10  
50 ml di caffè

**Preparazione**  
Montare il latte per il cappuccino e frondamentale, forse come la macinatura del caffè è uno di quelle cose nel lavoro del bar che sembra quasi magica. Ma come si fa una buona schiuma del cappuccino? Nessuna magia, il segreto è la posizione della punta del bollitore, che deve stare poco sotto il livello del latte. Detto questo, le tecniche per decorare i cappuccini sono tre e talvolta esse vengono usate insieme per creare figure sempre più fantasiose e affascinanti per il cliente. La "Hot Bar" è la tecnica con cui si realizza prima un cappuccino totalmente bianco versando il latte molto da vicino) poi con pennelli e coloranti si decorano gli strumenti, quello che la nostra fantasia ci suggerisce. L' "Eching" è la tecnica con cui si realizzano saguette, fiori e magari numeri di telefono con delle penne in cui versando solo con la tecnica, senza altri strumenti, si realizzano questi figure: pupi e figure strutturate.



F05400 - CAFFÈ



CAFFÈ

F05400 CAFFÈ

Calendario silhouette illustrato 12 ff. 14x47 ca. •  
Allestimento termosaldato • Carta patinata 70 gr. • Area di stampa cm 14x9 ca.

 cm 14x47  100 unità  100 unità

# formato salvaspazio



F05400 - NUDO



## NUDO

### F05400 NUDO

Calendario silhouette illustrato 12 ff. 14x47 ca. •  
 Allestimento termosaldato • Carta patinata 70 gr. • Area  
 di stampa cm 14x9 ca.



cm 14x47



100 unità



100 unità

formato  
salvaspazio

# Calendario del Farmacista



GENNAIO 2020

<b>1</b> Mercoledì 1935 Maria Madre d' Dio, Cepodanno	<b>17</b> Venerdì 1730 s. Antoninobale
<b>2</b> Giovedì 2064 ss. Basilio e Gregorio	<b>18</b> Sabato 1858 s. Liberata
<b>3</b> Venerdì 3033 s. Genoveffa	<b>19</b> Domenica 1937 s. Mario
<b>4</b> Sabato 4082 ss. Ermete e Cabo	<b>20</b> Lunedì 20346 ss. Sebastiano e Fabiano
<b>5</b> Domenica 5031 s. Anello	<b>21</b> Martedì 21045 s. Agnese
<b>6</b> Lunedì 6030 Epifania di N.S.	<b>22</b> Mercoledì 22044 s. Vincenzo
<b>7</b> Martedì 7039 s. Raimondo di Peñafort	<b>23</b> Giovedì 23043 s. Emerenziana
<b>8</b> Mercoledì 8038 s. Massimo	<b>24</b> Venerdì 24042 s. Francesco di Sales
<b>9</b> Giovedì 9037 s. Giuliano	<b>25</b> Sabato 25041 Comera, di s. Paolo
<b>10</b> Venerdì 10036 s. Aldo	<b>26</b> Domenica 26040 ss. Tito e Timoteo
<b>11</b> Sabato 11035 s. Igino	<b>27</b> Lunedì 27039 s. Angela Merici
<b>12</b> Domenica 12034 Battesimo di Gesù	<b>28</b> Martedì 28038 s. Tommaso d'Aquino
<b>13</b> Lunedì 13033 s. Ilario	<b>29</b> Mercoledì 29037 s. Costanzo
<b>14</b> Martedì 14032 s. Felice	<b>30</b> Giovedì 30036 s. Martina
<b>15</b> Mercoledì 15031 s. Mauro	<b>31</b> Venerdì 31035 s. Giovanni Bosco
<b>16</b> Giovedì 16030 s. Marcello	

DICEMBRE 2019						
Lunedì	Martedì	Mercoledì	Giovedì	Venerdì	Sabato	Domenica
2	3	4	5	6	7	8
9	10	11	12	13	14	15
16	17	18	19	20	21	22
23	24	25	26	27	28	29

FEBBRAIO 2020						
Lunedì	Martedì	Mercoledì	Giovedì	Venerdì	Sabato	Domenica
3	4	5	6	7	8	9
10	11	12	13	14	15	16
17	18	19	20	21	22	23
24	25	26	27	28	29	

**ANTICHI RIMEDI**  
L'assunzione di ginseng può aiutare a regolare il livello di dopamina nell'organismo, sostituendosi di fatto alla sigaretta. Per questo motivo, può essere assunto senza troppe complicazioni per coadiuvare il superamento della dipendenza. Molto utile sembrerebbe anche la liquirizia, da assumere quando si sente la voglia di accendersi una sigaretta: il forte sapore e la persistenza del gusto in bocca aiuteranno a superare i momenti di crisi. La liquirizia è però controindicata per chi ha problemi di pressione, perché la innalza.

**I Rischi del Fumo**

Imposta di pubblicazione a carico di chi dispone il pubblico

Art. CAS

## Calendario del Farmacista



NOTE

### I RISCHI DEL FUMO

Il fumo provoca gravi danni all'organismo. L'unico aspetto "sfortunato" che possiamo ricavare riguarda lo chi smette di fumare, consentendoci i rischi legati a questa patologia, tanto che dopo 10 anni si paragonano le a chi non ha mai fumato. Le sostanze generate dalla combustione della sigaretta provocano seri danni agli apparati respiratorio e vascolare (con ripercussioni cardiache, ematimi e disgregazione arteriosa periferica), renali, primo tratto della vie digestive, placenta e feto. Vi è una riduzione delle difese immunitarie e causa della ridotta attività delle cellule ritardando e che macrofagi, con un peggioramento del controllo sulle infezioni. Inoculamento precoce del sistema polmonare, aumento della frequenza arteriosa seguito all'assunzione in solo delle catecolamine assai della nicotina. Il fumo è soggetto a irritazioni e bronchi, disipate e labro e del cavo orale, e linfite e dell'osso che in alcuni, tumori maligni, no facilita l'insorgenza di e gestita e studiarla, che assume un colore

Visite \_\_\_\_\_

Terapie \_\_\_\_\_

Quantità \_\_\_\_\_

Dottore \_\_\_\_\_

Vaccini \_\_\_\_\_

F05400 - SALUTE



# SALUTE

F05400 SALUTE

Calendario silhouette illustrato 12 ff. 14x47 ca. •  
Allestimento termosaldato • Carta patinata 70 gr. • Area  
di stampa cm 14x9 ca.

cm 14x47

100 unità

100 unità

# formato mignon



**2020**  
**Gennaio**

**BRUSCHETTA AL POMODORO CON OLIO, AGLIO E BASILICO**

Lavate i pomodori da insalata o i pomodorini, asciugateli, tagliateli a piccoli pezzi e adagiateli in una ciotola.

Stucciate uno spicchio di aglio, tritatelo finemente con un coltello o con l'apposito attrezzo, versatelo sui pomodori. Lavate le foglie di basilico, asciugatele, spezzettatele con le mani nella ciotola con pomodoro e aglio.

Conditole con il sale, il pepe, una spolverata di origano e con l'olio extravergine di oliva. Affettate il pane non troppo sottile.

Disponete le fette su una tegamina foderata da carta forno e fate tostare nel forno preriscaldato un paio di minuti.

Stucciate l'altro spicchio di aglio, stegatelo su tutte le fette di pane tostato che andrete a sistemare sul posto di servizio. Conditole le bruschette con i pomodorini, spolverate ancora con un pizzico di origano e decorate con una foglia di basilico.

- 1 M Mario Monti di Dio - Capotono 17,15
- 2 G G. Basilio e Giglio
- 3 V V. Conforti 3
- 4 S S. Ernesto e Cusi
- 5 D D. Invidia
- 6 L L. Ippolito & C. 17,15
- 7 M M. Ruvone di Petrucci
- 8 M M. Marino
- 9 G G. Giuliano
- 10 V V. Sili
- 11 S S. Sili
- 12 D D. Ippolito & C.
- 13 L L. Invidia 17,15
- 14 M M. Sili
- 15 M M. Marino
- 16 G G. Invidia
- 17 V V. Antonio di Dio
- 18 S S. Invidia
- 19 D D. Invidia
- 20 L L. Sebastiano e Fratini 17,15
- 21 M M. Marino
- 22 G G. Invidia
- 23 V V. Francesco di Dio
- 24 S S. Ernesto di Dio
- 25 S S. Ernesto di Dio
- 26 D D. Invidia
- 27 L L. Invidia
- 28 M M. Marino
- 29 M M. Marino
- 30 G G. Invidia
- 31 V V. Ernesto di Dio

**NOTE**

Gennaio	
1	
2	
3	
4	
5	
6	
7	
8	
9	
10	
11	
12	
13	
14	
15	
16	
17	
18	
19	
20	
21	
22	
23	
24	
25	
26	
27	
28	
29	
30	
31	



F05600 - GASTR



# GASTRONOMIA

## F05600 GASTRONOMIA

Calendario mignon illustrato 12 ff. 22x49 ca. • Allestimento termosaldato • Carta patinata 80 gr. • Area di stampa cm 22x9 ca.

cm 22x49

100 unità

100 unità

formato mignon



F05600 - CANGAT



### 2020 Gennaio

#### CURIOSITÀ CANI

Incominciamo proprio dalle bestie, cioè quelle filologiche (prima di passare alle prestazioni cinofile, il termine cane lo si deve agli antichi Romani) i quali pensavano che le fiere Canine brucassero di questi animali. In realtà non ne era niente: erano Striscioni molto tempo dopo che, durante i primi accertamenti delle suddette bestie, i Romani avevano scambiato le fiere monache che si sollevavano sulle spaccie per animali cagnoneschi.

#### CURIOSITÀ GATTI

A chi ha un gatto in casa avrà capito di essere alle buffe reazioni che ha quando passa davanti a uno specchio. Alcuni si dimostrano decisamente spaventati o geloso (e solo, quindi) quando toccano il presunto "riformista", altri invece vorrebbero giocare con il proprio riflesso. Alcuni esemplari molto curiosi (o solo, quindi) specie di marmosetti, tra cui i Belfi, hanno infatti dimostrato che i gatti, a differenza di quelle, scimmie ed elefanti, non sono in grado di riconoscere se stessi nello specchio.

1	M	Italia: Mare di Die - Capetana	31-300
2	G	in: Salsola e Grogna	
3	V	in: Gensola	30
4	S	in: Lancia e Cato	
5	D	in: Lancia	
6	L	in: Lancia (V.S.)	20-300
7	M	in: Lancia di Prolato	
8	M	in: Lancia	
9	G	in: Lancia	
10	V	in: Lancia	10
11	S	in: Lancia	
12	D	in: Lancia di Gato	
13	L	in: Lancia	30-300
14	M	in: Lancia	
15	M	in: Lancia	
16	G	in: Lancia	
17	V	in: Lancia (V.S.)	10
18	S	in: Lancia	
19	D	in: Lancia	
20	L	in: Lancia (V.S.)	30-300
21	M	in: Lancia	10
22	M	in: Lancia	
23	G	in: Lancia	
24	V	in: Lancia di Gato	
25	S	in: Lancia (V.S.)	30-300
26	D	in: Lancia (V.S.)	
27	L	in: Lancia (V.S.)	30-300
28	M	in: Lancia di Gato	
29	M	in: Lancia	
30	G	in: Lancia	
31	V	in: Lancia (V.S.)	30-300

NOTE



# CANI E GATTI

F05600 CANI E GATTI

Calendario mignon illustrato 12 ff. 22x49 ca. • Allestimento termosaldato • Carta patinata 80 gr. • Area di stampa cm 22x9 ca.

-  cm 22x49
-  100 unità
-  100 unità



F04582 - COLOR



F04599 - COLOR



# MIGNON MULTICOLOR

## F04582 MIGNON MULTICOLOR

Calendario olandese 12 ff. 22,5x47 ca. • Allestimento termosaldato • Carta patinata 70 gr. • Area di stampa cm 22,5x9 ca.



cm 22,5x47



100 unità



100 unità



# MULTICOLOR

## F04599 MULTICOLOR

Calendario silhouette 12 ff. 14x47 ca. • Allestimento termosaldato • Carta patinata 70 gr. • Area di stampa cm 14x9 ca.



cm 14x47



100 unità



100 unità



**mariani**   
real estate investments

LA TUA AGENZIA DI FIDUCIA A ROMA E NEL LAZIO! ♥

1	GENNAIO 2020		1
1 dom	1 M	1 L	1 sab
2 lun	2 G	2 M	2 dom
3 mar	3 V	3 M	3 lun
4 mer	4 S	4 M	4 mar
5 gio	5 D	5 M	5 mer
6 ven	6 L	6 M	6 gio
7 sab	7 M	7 M	7 ven
8 dom	8 M	8 M	8 sab
9 lun	9 G	9 M	9 dom
10 mar	10 V	10 M	10 lun
11 mer	11 S	11 M	11 mar
12 gio	12 D	12 M	12 mer
13 ven	13 L	13 M	13 gio
14 sab	14 M	14 M	14 ven
15 dom	15 M	15 M	15 sab
16 lun	16 G	16 M	16 dom
17 mar	17 V	17 M	17 lun
18 mer	18 S	18 M	18 mar
19 gio	19 D	19 M	19 mer
20 ven	20 L	20 M	20 gio
21 sab	21 M	21 M	21 ven
22 dom	22 M	22 M	22 sab
23 lun	23 G	23 M	23 dom
24 mar	24 V	24 M	24 lun
25 mer	25 S	25 M	25 mer
26 gio	26 D	26 M	26 gio
27 ven	27 L	27 M	27 ven
28 sab	28 M	28 M	28 sab
29 dom	29 M	29 M	29 dom
30 lun	30 G	30 M	30 lun
31 mar	31 V	31 M	31 mar

F04598 - COLOR

carta patinata  
100 gr.

fluo



1	DICEMBRE 2019		1
1 M	1 M	1 L	1 sab
2 G	2 M	2 M	2 dom
3 V	3 V	3 M	3 lun
4 S	4 S	4 M	4 mar
5 D	5 D	5 M	5 mer
6 L	6 L	6 M	6 gio
7 M	7 M	7 M	7 ven
8 M	8 M	8 M	8 sab
9 G	9 G	9 M	9 dom
10 V	10 V	10 M	10 lun
11 S	11 S	11 M	11 mar
12 D	12 D	12 M	12 mer
13 L	13 L	13 M	13 gio
14 M	14 M	14 M	14 ven
15 M	15 M	15 M	15 sab
16 G	16 G	16 M	16 dom
17 V	17 V	17 M	17 lun
18 S	18 S	18 M	18 mar
19 D	19 D	19 M	19 mer
20 L	20 L	20 M	20 gio
21 M	21 M	21 M	21 ven
22 M	22 M	22 M	22 sab
23 G	23 G	23 M	23 dom
24 V	24 V	24 M	24 lun
25 S	25 S	25 M	25 mer
26 D	26 D	26 M	26 gio
27 L	27 L	27 M	27 ven
28 M	28 M	28 M	28 sab
29 M	29 M	29 M	29 dom
30 G	30 G	30 M	30 lun
31 V	31 V	31 M	31 mar

gen  
na  
io  
20  
20

FEBBRAIO 2020	
Sab	05 06 07 08 09
Lun	3 10 17 24
Mar	4 11 18 25
Mer	5 12 19 26
Gio	6 13 20 27
Ven	7 14 21 28
Sab	1 8 15 22 29
Dom	2 9 16 23

Il Sole e la Luna	
Gliore 1	ore 7:38 ore 14:47
Gliore 7	ore 7:28 ore 14:25
Gliore 13	ore 7:16 ore 13:57
Gliore 19	ore 7:04 ore 13:25
Gliore 25	ore 6:52 ore 12:51
Gliore 31	ore 6:40 ore 12:13

F04697 - FLUON



# MULTICOLOR

F04598 MULTICOLOR

Calendario silhouette 12 ff. 14x47 ca. • Allestimento termosaldato • Carta patinata 70 gr. • Area di stampa cm 14x9 ca.

-  cm 14x47
-  100 unità
-  100 unità



NEW

# FLUO

F04697 FLUO

Calendario silhouette 12 ff. 15x49 ca. • Allestimento termosaldato • Carta patinata 100 gr. • Area di stampa cm 15x10 ca.

-  cm 15x49
-  50 unità
-  50 unità

# colori fluorescenti multifluo

carta patinata  
100 gr.

Fluo



1 M	1° settimana	20 L	2° settimana																																																																																																																										
2 G		21 M																																																																																																																											
3 V		22 M																																																																																																																											
4 S		23 G																																																																																																																											
5 D		24 V																																																																																																																											
6 L	2° settimana	25 S																																																																																																																											
7 M		26 D																																																																																																																											
8 M		27 L	2° settimana																																																																																																																										
9 G		28 M																																																																																																																											
10 V		29 M																																																																																																																											
11 S		30 G																																																																																																																											
12 D		31 V																																																																																																																											
13 L	2° settimana	<p><i>Il Sole e la Luna</i></p> <table border="1"> <tr> <td>01</td><td>02</td><td>03</td><td>04</td><td>05</td><td>06</td><td>07</td><td>08</td><td>09</td><td>10</td><td>11</td><td>12</td><td>13</td><td>14</td><td>15</td><td>16</td><td>17</td><td>18</td><td>19</td><td>20</td><td>21</td><td>22</td><td>23</td><td>24</td><td>25</td><td>26</td><td>27</td><td>28</td><td>29</td><td>30</td><td>31</td> </tr> </table> <p><b>Dicembre 2019</b></p> <table border="1"> <tr> <td>Lun</td><td>Mar</td><td>Mer</td><td>Gio</td><td>Ven</td><td>Sab</td><td>Dom</td> </tr> <tr> <td></td><td></td><td></td><td></td><td></td><td></td><td>1</td> </tr> <tr> <td>2</td><td>3</td><td>4</td><td>5</td><td>6</td><td>7</td><td>8</td> </tr> <tr> <td>9</td><td>10</td><td>11</td><td>12</td><td>13</td><td>14</td><td>15</td> </tr> <tr> <td>16</td><td>17</td><td>18</td><td>19</td><td>20</td><td>21</td><td>22</td> </tr> <tr> <td>23</td><td>24</td><td>25</td><td>26</td><td>27</td><td>28</td><td>29</td> </tr> <tr> <td>30</td><td>31</td><td></td><td></td><td></td><td></td><td></td> </tr> </table> <p><b>Febbraio 2020</b></p> <table border="1"> <tr> <td>Lun</td><td>Mar</td><td>Mer</td><td>Gio</td><td>Ven</td><td>Sab</td><td>Dom</td> </tr> <tr> <td></td><td></td><td></td><td></td><td></td><td>1</td><td>2</td> </tr> <tr> <td>3</td><td>4</td><td>5</td><td>6</td><td>7</td><td>8</td><td>9</td> </tr> <tr> <td>10</td><td>11</td><td>12</td><td>13</td><td>14</td><td>15</td><td>16</td> </tr> <tr> <td>17</td><td>18</td><td>19</td><td>20</td><td>21</td><td>22</td><td>23</td> </tr> <tr> <td>24</td><td>25</td><td>26</td><td>27</td><td>28</td><td>29</td><td></td> </tr> </table>		01	02	03	04	05	06	07	08	09	10	11	12	13	14	15	16	17	18	19	20	21	22	23	24	25	26	27	28	29	30	31	Lun	Mar	Mer	Gio	Ven	Sab	Dom							1	2	3	4	5	6	7	8	9	10	11	12	13	14	15	16	17	18	19	20	21	22	23	24	25	26	27	28	29	30	31						Lun	Mar	Mer	Gio	Ven	Sab	Dom						1	2	3	4	5	6	7	8	9	10	11	12	13	14	15	16	17	18	19	20	21	22	23	24	25	26	27	28	29	
01	02	03	04	05	06	07	08	09	10	11	12	13	14	15	16	17	18	19	20	21	22	23	24	25	26	27	28	29	30	31																																																																																															
Lun	Mar	Mer	Gio	Ven	Sab	Dom																																																																																																																							
						1																																																																																																																							
2	3	4	5	6	7	8																																																																																																																							
9	10	11	12	13	14	15																																																																																																																							
16	17	18	19	20	21	22																																																																																																																							
23	24	25	26	27	28	29																																																																																																																							
30	31																																																																																																																												
Lun	Mar	Mer	Gio	Ven	Sab	Dom																																																																																																																							
					1	2																																																																																																																							
3	4	5	6	7	8	9																																																																																																																							
10	11	12	13	14	15	16																																																																																																																							
17	18	19	20	21	22	23																																																																																																																							
24	25	26	27	28	29																																																																																																																								

ACQUARIO  
21.01 - 19.02

g  
a  
n  
n  
a  
i  
o  
2020



## MULTIFLUO

F04597 MULTIFLUO

Calendario olandese 12 ff. 31x49 ca. • Allestimento termosaldato • Carta patinata 100 gr. • Area di stampa cm 31x10 ca.

cm 31x49      50 unità      50 unità

F04597 - FLUO



F04470-CB  
CELESTE BLUE



F04470-RB  
ROSSO BLUE



F04470-VB  
VERDE BLUE



# MEDIO TT

## F04470 MEDIO TT

Calendario olandese 12 ff. 28,8x42,5 ca. • Allestimento termosaldato • Carta patinata 70 gr. • Area di stampa cm 28,8x9 ca.



cm 28,8x42,5



100 unità



100 unità

# quadrettato



F04586-RB  
ROSSO BLUE



F04580 - COLOR



## QUADRI

### F04586 QUADRI

Calendario olandese 12 ff. 28,8x47 ca. • Allestimento termosaldato • Carta patinata 70 gr. • Area di stampa cm 28,8x9 ca.



cm 28,8x47



100 unità



100 unità



## MULTICOLOR

### F04580 MULTICOLOR

Calendario olandese 12 ff. 28,8x47 ca. • Allestimento termosaldato • Carta patinata 70 gr. • Area di stampa cm 28,8x9 ca.



cm 28,8x47



100 unità



100 unità



F04479-BN  
BLUE NERO



F04479-VN  
VERDE NERO



F04479-RN  
ROSSO NERO



## CLASSIC

### F04479 CLASSIC

Calendario olandese 12 ff. 28,8x47 ca. • Allestimento termosaldato • Carta patinata 70 gr. • Area di stampa cm 28,8x9 ca.



cm 28,8x47



100 unità



100 unità



F04483-RB  
ROSSO BLUE



F04483-VB  
VERDE BLUE



# BASIC

## F04483 BASIC

Calendario olandese 12 ff. 28,8x47 ca. • Allestimento termosaldato • Carta patinata 70 gr. • Area di stampa cm 28,8x9 ca.





F04581 - COLOR



# MULTICOLOR

## F04581 MULTICOLOR

Calendario olandese 12 ff. 28,8x47 ca. • Allestimento termosaldato • Carta patinata 70 gr. • Area di stampa cm 28,8x9 ca.



cm 28,8x47



100 unità



100 unità





**Ingresso e Dettaglio ...ce n'è per tutti!**



**PAC CASH s.r.l.**  
Ingresso Alimentare e ...dettaglio  
00177 Roma - Concessionario Operativo 24h/24h  
tel. 06 72991591-2427292157  
www.paccash.it - info@paccash.it

---



**gen**naio 2020

Dic 2019	1 MER	17 VEN	Feb 2020
1 Dom	2 GIO	18 SAB	1 Sab
2 Lun	3 VEN	19 DOM	2 Dom
3 Mar	4 SAB	20 LUN	3 Lun
4 Mer	5 DOM	21 MAR	4 Mar
5 Gio	6 LUN	22 MER	5 Mer
6 Ven	7 MAR	23 GIO	6 Gio
7 Sab	8 MER	24 VEN	7 Ven
8 Dom	9 GIO	25 SAB	8 Sab
9 Lun	10 VEN	26 DOM	9 Dom
10 Mar	11 SAB	27 LUN	10 Lun
11 Mer	12 DOM	28 MAR	11 Mar
12 Gio	13 LUN	29 MER	12 Mer
13 Ven	14 MAR	30 GIO	13 Gio
14 Sab	15 MER	31 VEN	14 Ven
15 Dom	16 GIO		15 Sab
16 Lun			16 Dom
17 Mar			17 Lun
18 Mer			18 Mar
19 Gio			19 Mer
20 Ven			20 Gio
21 Sab			21 Ven
22 Dom			22 Sab
23 Lun			23 Dom
24 Mar			24 Lun
25 Mer			25 Mar
26 Gio			26 Mer
27 Ven			27 Gio
28 Sab			28 Ven
29 Dom			29 Sab
30 Lun			
31 Mar			

24 ART. 016/1      PRODOTTO ITALIANO      24 numeri disponibili anche separatamente € 0,95 (iva inclusa)

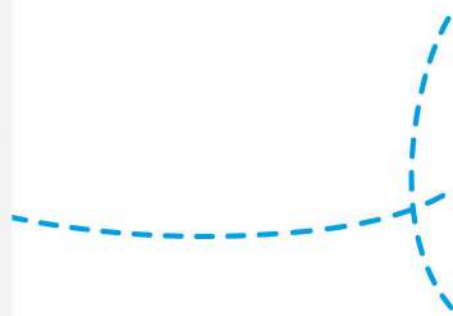

F04492- ITA TRICOLORE



**NEW**

# MIGNON

**F04492 MIGNON**

Calendario olandese 12 ff. 24,5x44,5 ca. • Testata rinforzata • Rilegatura a mano • Carta naturale 70 gr. • Area di stampa cm 24,5x10,5 ca.



cm 24,5x44,5



100 unità



100 unità





F04466-BN  
BLUE NERO



F04466-VN  
VERDE NERO



F04466-RN  
ROSSO NERO



# GIGANTE

## F04466 GIGANTE

Calendario olandese 12 ff. 31x53 ca. • Testata rinforzata • Rilegatura a mano • Carta naturale 70 gr. • Area di stampa cm 31x10,5 ca.





F04481-RN  
ROSSO NERO



F04481-VN  
VERDE NERO



# GIROFOGLIO

## F04481 GIROFOGLIO

Calendario olandese 12 ff. 31x53 ca. • Testata rinforzata • Rilegatura a mano • Carta naturale 70 gr. • Area di stampa cm 34x8,5 ca.



*testata da 800 gr.*

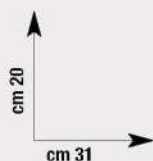

## DICEMBRE 2019 DECEMBER

Settimana Week	Lunedì Monday	Martedì Tuesday	Mercoledì Wednesday	Giovedì Thursday	Venerdì Friday	Sabato Saturday	Domenica Sunday
48							1
49	2	3	4	5	6	7	8
50	9	10	11	12	13	14	15
51	16	17	18	19	20	21	22
52/1	23/30	24/31	25	26	27	28	29



## GENNAIO 2020 JANUARY

Settimana Week	Lunedì Monday	Martedì Tuesday	Mercoledì Wednesday	Giovedì Thursday	Venerdì Friday	Sabato Saturday	Domenica Sunday
1			1	2	3	4	5
2	6	7	8	9	10	11	12
3	13	14	15	16	17	18	19
4	20	21	22	23	24	25	26
5	27	28	29	30	31		



## FEBBRAIO 2020 FEBRUARY

Settimana Week	Lunedì Monday	Martedì Tuesday	Mercoledì Wednesday	Giovedì Thursday	Venerdì Friday	Sabato Saturday	Domenica Sunday
5						1	2
6	3	4	5	6	7	8	9
7	10	11	12	13	14	15	16
8	17	18	19	20	21	22	23
9	24	25	26	27	28	29	



# TRITTICO

F04593 TRITTICO

Trittico con cursore • 3 blocchi da 12 ff.31x85 ca. • Testata rinforzata e rilegata a mano da 800 gr. • Allestimento con 3 spirali • Carta naturale 80 gr. • Area di stampa cm 31x20 ca.



F04593-RB  
ROSSO BLUE



F05100 - ROMA

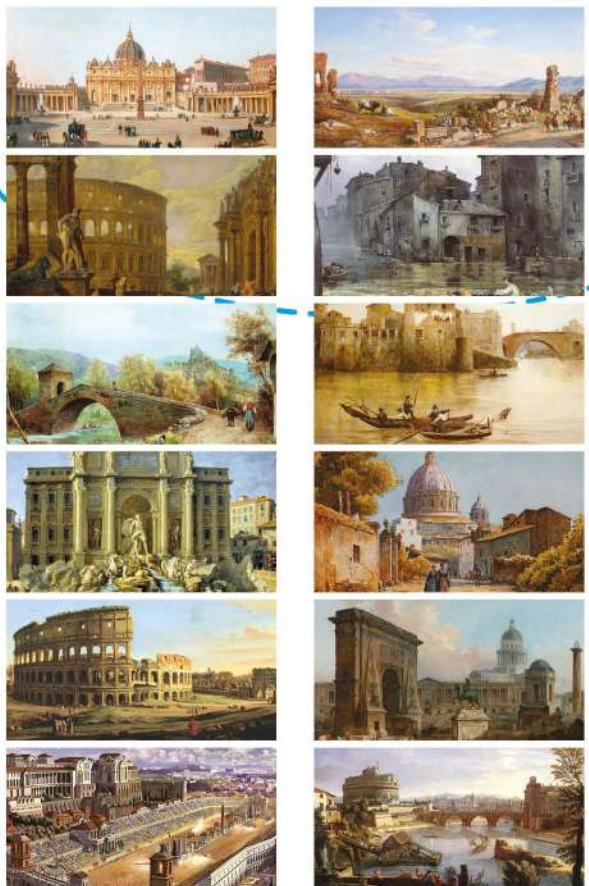

# ROMA IERI

F05100 ROMA IERI

Calendario da tavolo illustrato 12/13 ff. 19x14,2 •  
 Allestimento con spirale • Carta patinata 100 gr. • Area di  
 stampa cm 19x3,5 ca.



cm 19x14,5



100 unità



100 unità



F05100 - CITTA



# CITTÀ D'ITALIA

## F05100 CITTÀ D'ITALIA

Calendario da tavolo illustrato 12/13 ff. 19x14,2 •  
 Allestimento con spirale • Carta patinata 100 gr. • Area di  
 stampa cm 19x3,5 ca.

 cm 19x14,5  100 unità  100 unità



F05100 - AUTO



# AUTO SPORTIVE

## F05100 AUTO SPORTIVE

Calendario da tavolo illustrato 12/13 ff. 19x14,2 •  
 Allestimento con spirale • Carta patinata 100 gr. • Area di  
 stampa cm 19x3,5 ca.

cm 19x14,5

100 unità

100 unità





F05100 - TRAVEL



# TROPICALE

**F05100 TROPICALE**

Calendario da tavolo illustrato 12/13 ff. 19x14,2 •  
 Allestimento con spirale • Carta patinata 100 gr. • Area di  
 stampa cm 19x3,5 ca.

 cm 19x14,5

 100 unità

 100 unità



F05100 - CANGAT



# CANI E GATTI

F05100 CANI E GATTI

Calendario da tavolo illustrato 12/13 ff. 19x14,2 •  
 Allestimento con spirale • Carta patinata 100 gr. • Area di  
 stampa cm 19x3,5 ca.

 cm 19x14,5

 100 unità

 100 unità







ART. E200



F05162 - COLOR



# MULTICOLOR

F05162 MULTICOLOR

Calendario da tavolo illustrato 13 ff. 19x14 ca. • Allestimento con spirale • Carta patinata 100 gr. • Area di stampa cm 19x3,5 ca.





F04463-CB CELESTE BLUE



F04463-RB ROSSO BLUE



# BASIC

## F04463 BASIC

Calendario da tavolo 12 ff. 19x14,2 ca. • Allestimento con spirale • Carta naturale 80 gr. • Area di stampa cm 19x3,5 ca.

 cm 19x14,2

 100 unità

 100 unità



RETRO



RETRO



carta naturale

F04457-VB  
VERDE BLUE



F04457-CB  
CELESTE BLUE



F04457-RB  
ROSSO BLUE

RETRO



# CLASSIC

## F04457 CLASSIC

Calendario da tavolo 13 ff. 19x14,2 ca. • Allestimento con spirale • Carta naturale 80 gr. • Area di stampa cm 19x3,5 ca.

 cm 19x14,2

 100 unità

 100 unità

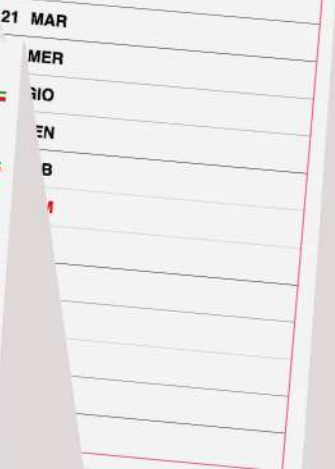
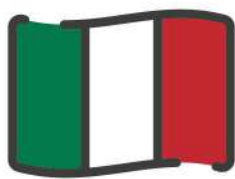

RETRO

4 cm/ca  
↑  
area di stampa  
15,5 cm  
→



F05129-ITA TRICOLORE

# OLANDESE

F05129 OLANDESE

Calendario da tavolo 12 ff. 15,5x20,5 ca. • Allestimento con spirale • Carta patinata 80 gr. • Area di stampa cm 15,5x4 ca.



cm 15,5x20,5



100 unità



100 unità

memo gennaio

1 MER	17 VEN
2 GIO	18 SAB
3 VEN	19 DOM
4 SAB	20 LUN
5 DOM	21 MAR
6 LUN	22 MER
7 MAR	23 GIO
8 MER	24 VEN
9 GIO	25 SAB
10 VEN	26 DOM
11 SAB	27 LUN
12 DOM	28 MAR
13 LUN	29 MER
14 MAR	30 GIO
15 MER	31 VEN
16 GIO	

RETRO

2020 gennaio

1 M	17 V
2 G	18 S
3 V	19 D
4 S	20 L
5 D	21 M
6 L	22 M
7 M	23 G
8 M	24 V
9 G	25 S
10 V	26 D
11 S	27 L
12 D	28 M
13 L	29 M
14 M	30 G
15 M	31 V
16 G	

DICEMBRE 2019

1 D	17 M
2 L	18 M
3 M	19 D
4 M	20 V
5 G	21 S
6 V	22 D
7 S	23 L
8 D	24 M
9 L	25 M
10 M	26 D
11 M	27 V
12 G	28 S
13 V	29 D
14 S	30 L
15 D	31 M
16 L	

FEBBRAIO

1 S	17 L
2 S	18 M
3 L	19 M
4 M	20 D
5 G	21 V
6 S	22 S
7 V	23 D
8 S	24 L
9 D	25 M
10 L	26 M
11 M	27 G
12 M	28 V
13 V	29 S
14 S	30 D
15 D	

4 cm↑ area di stampa  
12,5 cm→

F05163 - COLOR



# MULTICOLOR

F05163 MULTICOLOR

Calendario da tavolo 13 ff. 12,5x20,5 ca. • Allestimento con spirale • Carta patinata 80 gr. • Area di stampa cm 12,5x4

- cm 12,5x20,5
- 100 unità
- 100 unità